

สัญญาจ้างก่อสร้าง

สัญญาเลขที่ ๐๐๓๑๘/๒๕๖๗

สัญญาฉบับนี้ทำขึ้น ณ องค์การบริหารส่วนจังหวัดยะลา ตำบลสะเตง อำเภอเมืองยะลา จังหวัด ยะลา เมื่อวันที่ ๑๘ กรกฎาคม ๒๕๖๗ ระหว่าง องค์การบริหารส่วนจังหวัดยะลา โดย นายระเด่น สะมะแอ ตำแหน่ง รองนายกองค์การบริหารส่วนจังหวัดยะลา ปฏิบัติราชการแทน นายกองค์การบริหารส่วนจังหวัดยะลา ซึ่งต่อไปในสัญญานี้เรียกว่า "ผู้ว่าจ้าง" ฝ่ายหนึ่ง กับ ห้างหุ้นส่วนจำกัด ฐิตาการโยธา ซึ่งจดทะเบียนเป็นนิติบุคคล ณ สำนักงานทะเบียนหุ้นส่วนบริษัท จังหวัดยะลา กรมพัฒนาธุรกิจการค้า กระทรวงพาณิชย์ มีสำนักงานใหญ่อยู่ เลขที่ ๑๐ ซอยซอย๘ (ถนนเวฬุวัน) ถนนเวฬุวัน ตำบลสะเตง อำเภอเมืองยะลา จังหวัด ยะลา โดยนายวิระ พรหมจินดา ผู้มีอำนาจลงนามผูกพันนิติบุคคลปรากฏตามหนังสือรับรองของ สำนักงานทะเบียนหุ้นส่วนบริษัท จังหวัดยะลา กรมพัฒนาธุรกิจการค้า กระทรวงพาณิชย์ ที่ ยล. ๐๐๐๖๗๘ ลงวันที่ ๒๔ มิถุนายน ๒๕๖๗ แนบท้ายสัญญานี้ ซึ่งต่อไปในสัญญานี้เรียกว่า "ผู้รับจ้าง" อีกฝ่ายหนึ่ง

คู่สัญญาได้ตกลงกันมีข้อความดังต่อไปนี้

ข้อ ๑. ข้อตกลงว่าจ้าง

ผู้ว่าจ้างตกลงจ้างและผู้รับจ้างตกลงรับจ้างทำงาน ก่อสร้างอาคารอเนกประสงค์ คสล. ๒ ชั้น บ้านสาคอ หมู่ที่ ๔ ตำบลท่าสาป อำเภอเมืองยะลา จังหวัดยะลา โดยวิธีคัดเลือก ณ บ้านสาคอ หมู่ที่ ๔ ตำบลท่าสาป อำเภอเมืองยะลา จังหวัดยะลา ขนาดกว้าง ๖.๐๐ เมตร ยาว ๒๐.๐๐ เมตร (ตามแบบอบจ.ที่กำหนด) ตามข้อกำหนดและเงื่อนไขแห่งสัญญานี้ รวมทั้งเอกสารแนบท้ายสัญญา

ผู้รับจ้างตกลงที่จะจัดหาแรงงานและวัสดุ เครื่องมือเครื่องใช้ ตลอดจนอุปกรณ์ต่างๆ ชนิดดีเพื่อใช้ในการจ้างตามสัญญานี้

(ลงชื่อ).....ผู้ว่าจ้าง

(นายระเด่น สะมะแอ)

รองนายกองค์การบริหารส่วนจังหวัดยะลา ปฏิบัติราชการแทน
นายกองค์การบริหารส่วนจังหวัดยะลา

(ลงชื่อ).....ผู้รับจ้าง

(.....นายวิระ พรหมจินดา)



ข้อ ๒. เอกสารอันเป็นส่วนหนึ่งของสัญญา

เอกสารแนบท้ายสัญญาดังต่อไปนี้ให้ถือเป็นส่วนหนึ่งของสัญญานี้

- ๒.๑ ผนวก ๑ ใบเสนอราคาและบันทึกต่อรองราคา จำนวน ๓ (สาม) หน้า
- ๒.๒ ผนวก ๒ รายละเอียดปริมาณงานและราคา จำนวน ๑๕ (สิบห้า) หน้า
- ๒.๓ ผนวก ๓ รายละเอียดการแบ่งงวดงาน จำนวน ๒ (สอง) หน้า
- ๒.๔ ผนวก ๔ สัญญาแบบปรับราคาได้ (ค่า K) จำนวน ๑ (หนึ่ง) หน้า
- ๒.๕ ผนวก ๕ หนังสือรับรองวิศวกรรมควบคุมและหนังสือรับรองช่างผู้ควบคุม จำนวน ๗ (เจ็ด) หน้า
- ๒.๖ ผนวก ๖ แบบป้ายประชาสัมพันธ์และแบบแปลน จำนวน ๔๙ (สี่สิบเก้า) หน้า
- ๒.๗ ผนวก ๗ เงื่อนไขรายละเอียดการใช้พัสดุในงานก่อสร้าง จำนวน ๔ (สี่) หน้า
- ๒.๘ ผนวก ๘ การจัดทำแผนการทำงาน จำนวน ๕ (ห้า) หน้า

ความใดในเอกสารแนบท้ายสัญญาที่ขัดหรือแย้งกับข้อความในสัญญานี้ ให้ใช้ข้อความในสัญญานี้ บังคับ และในกรณีที่เอกสารแนบท้ายสัญญาขัดแย้งกันเอง ผู้รับจ้างจะต้องปฏิบัติตามคำวินิจฉัยของผู้ว่าจ้าง คำวินิจฉัยของผู้ว่าจ้างให้ถือเป็นที่สุด และผู้รับจ้างไม่มีสิทธิเรียกร้องค่าจ้าง ค่าเสียหายหรือค่าใช้จ่ายใดๆ เพิ่มเติมจากผู้ว่าจ้างทั้งสิ้น

ข้อ ๓. หลักประกันการปฏิบัติตามสัญญา

ในขณะที่ทำสัญญานี้ผู้รับจ้างได้นำหลักประกันเป็น เงินสด ตามใบเสร็จรับเงิน เล่มที่ ๙๙/๒๕๖๖ เลขที่ ๐๗๒ ลงวันที่ ๑๘ กรกฎาคม ๒๕๖๗ เป็นจำนวนเงิน ๑๖๔,๕๐๐.- บาท (หนึ่งแสนหกหมื่นสี่พันห้าร้อยบาทถ้วน) ซึ่งเท่ากับร้อยละ ๕ (ห้า) ของราคาค่าจ้างตามสัญญา มามอบให้แก่ผู้ว่าจ้างเพื่อเป็นหลักประกันการปฏิบัติตามสัญญานี้ กรณีผู้รับจ้างใช้หนังสือค้ำประกันมาเป็นหลักประกันการปฏิบัติตามสัญญา หนังสือค้ำประกันดังกล่าว จะต้องออกโดยธนาคารที่ประกอบกิจการในประเทศไทย หรือโดยบริษัทเงินทุนหรือบริษัทเงินทุนหลักทรัพย์ที่ได้รับอนุญาตให้ประกอบกิจการเงินทุนเพื่อการพาณิชย์และประกอบธุรกิจ ค้ำประกันตามประกาศของธนาคารแห่งประเทศไทย ตามรายชื่อ บริษัทเงินทุนที่ธนาคารแห่งประเทศไทยแจ้งเวียนให้ทราบตามแบบที่คณะกรรมการนโยบายการจัดซื้อจัดจ้างและการบริหารพัสดุภาครัฐกำหนดหรืออาจเป็นหนังสือค้ำประกันอิเล็กทรอนิกส์ตามวิธีการที่กรมบัญชีกลางกำหนดก็ได้ และจะต้องมีอายุการค้ำประกันตลอดไปจนกว่าผู้รับจ้างพ้นข้อผูกพันตามสัญญานี้

หลักประกันที่ผู้รับจ้างนำมามอบให้ตามวรรคหนึ่ง จะต้องมียุครอบคลุมความรับผิดชอบทั้งปวงของผู้รับจ้างตลอดอายุสัญญา ถ้าหลักประกันที่ผู้รับจ้างนำมามอบให้ดังกล่าวลดลงหรือเสื่อมค่าลง หรือมีอายุไม่ครอบคลุมถึงความรับผิดชอบของผู้รับจ้างตลอดอายุสัญญา ไม่ว่าด้วยเหตุใดๆ ก็ตาม รวมถึงกรณี ผู้รับจ้างส่งมอบงานล่าช้าเป็นเหตุให้ระยะเวลาแล้วเสร็จหรือวันครบกำหนดความรับผิดชอบในความชำรุดบกพร่องตามสัญญาเปลี่ยนแปลงไป ไม่ว่าจะเกิดขึ้นคราวใด ผู้รับจ้างต้องหาหลักประกันใหม่หรือหลักประกันเพิ่มเติมให้มีจำนวนครบถ้วนตามวรรคหนึ่งนำมามอบให้แก่ผู้ว่าจ้างภายใน ๑๕ (สิบห้า) วัน นับถัดจากวันที่ได้รับแจ้งเป็นหนังสือจากผู้ว่าจ้าง

(ลงชื่อ).....
(นายระเด่น สมะแอ) ผู้ว่าจ้าง

รองนายกองค์การบริหารส่วนจังหวัดยะลา ปฏิบัติราชการแทน
นายกองค์การบริหารส่วนจังหวัดยะลา

(ลงชื่อ).....
(.....นายวิระ พรมจินดา) ผู้รับจ้าง



หลักประกันที่ผู้รับจ้างนำมามอบไว้ตามข้อนี้ ผู้ว่าจ้างจะคืนให้แก่ผู้รับจ้าง โดยไม่มีดอกเบี้ย เมื่อผู้รับจ้างพ้นจากข้อผูกพัน และความรับผิดชอบทั้งปวงตามสัญญาแล้ว

ข้อ ๔ (ข) ค่าจ้างและการจ่ายเงิน

ผู้ว่าจ้าง ตกลงจ่าย และผู้รับจ้างตกลงรับเงินค่าจ้างจำนวนเงิน ๓,๒๙๐,๐๐๐.๐๐ บาท (สามล้านสองแสนเก้าหมื่นบาทถ้วน) ซึ่งได้รวมภาษีมูลค่าเพิ่ม จำนวน ๒๑๕,๒๓๓.๖๔ บาท (สองแสนหนึ่งหมื่นห้าพันสองร้อยสามสิบสามบาทหกสิบสี่สตางค์) ตลอดจน ภาษีอากรอื่น ๆ และค่าใช้จ่ายทั้งปวงด้วยแล้ว โดยถือราคาเหมารวม เป็นเกณฑ์ และกำหนดการจ่ายเงิน เป็นงวด ๆ ดังนี้

งวดที่ ๑ เป็นจำนวนเงิน ๕๒๖,๔๐๐.๐๐ บาท (ห้าแสนสองหมื่นหกพันสี่ร้อยบาทถ้วน) เมื่อผู้รับจ้างได้ปฏิบัติงาน จ้างก่อสร้างอาคารอเนกประสงค์ คสล. ๒ ชั้น บ้านสาคร หมู่ที่ ๔ ตำบลท่าสาป อำเภอเมืองยะลา จังหวัดยะลา เมื่อได้ดำเนินการส่งมอบงานงวดที่ ๑ ให้แล้วเสร็จภายในวันที่ ๑ กันยายน ๒๕๖๗

งวดที่ ๒ เป็นจำนวนเงิน ๕๒๖,๔๐๐.๐๐ บาท (ห้าแสนสองหมื่นหกพันสี่ร้อยบาทถ้วน) เมื่อผู้รับจ้างได้ปฏิบัติงาน จ้างก่อสร้างอาคารอเนกประสงค์ คสล. ๒ ชั้น บ้านสาคร หมู่ที่ ๔ ตำบลท่าสาป อำเภอเมืองยะลา จังหวัดยะลา เมื่อได้ดำเนินการส่งมอบงานงวดที่ ๒ ให้แล้วเสร็จภายในวันที่ ๑๖ ตุลาคม ๒๕๖๗

งวดที่ ๓ เป็นจำนวนเงิน ๕๒๖,๔๐๐.๐๐ บาท (ห้าแสนสองหมื่นหกพันสี่ร้อยบาทถ้วน) เมื่อผู้รับจ้างได้ปฏิบัติงาน จ้างก่อสร้างอาคารอเนกประสงค์ คสล. ๒ ชั้น บ้านสาคร หมู่ที่ ๔ ตำบลท่าสาป อำเภอเมืองยะลา จังหวัดยะลา เมื่อได้ดำเนินการส่งมอบงานงวดที่ ๓ ให้แล้วเสร็จภายในวันที่ ๓๐ พฤศจิกายน ๒๕๖๗

งวดที่ ๔ เป็นจำนวนเงิน ๕๕๙,๓๐๐.๐๐ บาท (ห้าแสนห้าหมื่นเก้าพันสามร้อยบาทถ้วน) เมื่อผู้รับจ้างได้ปฏิบัติงาน จ้างก่อสร้างอาคารอเนกประสงค์ คสล. ๒ ชั้น บ้านสาคร หมู่ที่ ๔ ตำบลท่าสาป อำเภอเมืองยะลา จังหวัดยะลา เมื่อได้ดำเนินการส่งมอบงานงวดที่ ๔ ให้แล้วเสร็จภายในวันที่ ๑๔ มกราคม ๒๕๖๘

งวดที่ ๕ เป็นจำนวนเงิน ๕๕๙,๓๐๐.๐๐ บาท (ห้าแสนห้าหมื่นเก้าพันสามร้อยบาทถ้วน) เมื่อผู้รับจ้างได้ปฏิบัติงาน จ้างก่อสร้างอาคารอเนกประสงค์ คสล. ๒ ชั้น บ้านสาคร หมู่ที่ ๔ ตำบลท่าสาป อำเภอเมืองยะลา จังหวัดยะลา เมื่อได้ดำเนินการส่งมอบงานงวดที่ ๕ ให้แล้วเสร็จภายในวันที่ ๒๘ กุมภาพันธ์ ๒๕๖๘

งวดที่ ๖ (งวดสุดท้าย) เป็นจำนวนเงิน ๕๙๒,๒๐๐.๐๐ บาท (ห้าแสนเก้าหมื่นสองพันสองร้อยบาทถ้วน) เมื่อผู้รับจ้างได้ปฏิบัติงานทั้งหมด ให้แล้วเสร็จเรียบร้อย ตามสัญญา รวมทั้ง ทำสถานที่ก่อสร้าง ให้สะอาดเรียบร้อย ตามที่กำหนดไว้ในข้อ ๒๐ เมื่อได้ดำเนินการส่งมอบงานงวดที่ ๖ ให้แล้วเสร็จภายในวันที่ ๑๔ เมษายน ๒๕๖๘

(ลงชื่อ).....ผู้ว่าจ้าง

(นายระเด่น สะมะแอ)

รองนายกองค์การบริหารส่วนจังหวัดยะลา ปฏิบัติราชการแทน
นายกองค์การบริหารส่วนจังหวัดยะลา

(ลงชื่อ).....ผู้รับจ้าง

(.....นายวิรัช พรหมจินดา.....)



ข้อ ๕. เงินค่าจ้างล่วงหน้า

ผู้ว่าจ้างตกลงจ่ายเงินค่าจ้างล่วงหน้าให้แก่ผู้รับจ้างเป็นจำนวนเงิน - บาท ซึ่งเท่ากับร้อยละ - ของราคา
ค่าจ้าง ตามสัญญาที่ระบุไว้ในข้อ ๔

เงินค่าจ้างล่วงหน้าดังกล่าวจะจ่ายให้ภายหลังจากที่ผู้รับจ้างได้วางหลักประกันการรับเงินค่าจ้างล่วงหน้าเป็นหนังสือค้ำประกันหรือหนังสือค้ำประกันอิเล็กทรอนิกส์ของธนาคารภายในประเทศ หรือพันธบัตรรัฐบาลไทย เดิมตาม
จำนวนเงินค่าจ้างล่วงหน้านั้นให้แก่ผู้ว่าจ้าง ผู้รับจ้างจะต้องออกไปเสรีรับเงินค่าจ้างล่วงหน้า ตามแบบที่ผู้ว่าจ้างกำหนดให้
และผู้รับจ้างตกลงที่จะกระทำตามเงื่อนไขอันเกี่ยวกับการใช้จ่ายและการใช้คืนเงินค่าจ้างล่วงหน้าดังกล่าวนี้

๕.๑ ผู้รับจ้างจะใช้เงินค่าจ้างล่วงหน้าเพื่อเป็นค่าใช้จ่ายในการปฏิบัติงานตามสัญญาเท่านั้นหาก
ผู้รับจ้างใช้จ่ายเงินค่าจ้างล่วงหน้า หรือส่วนใดส่วนหนึ่งของเงินค่าจ้างล่วงหน้าในทางอื่นผู้ว่าจ้างอาจจะเรียกเงินค่าจ้างล่วงหน้า
หน้านั้นคืนจากผู้รับจ้างหรือบังคับเอาจากหลักประกันการรับเงินค่าจ้างล่วงหน้าได้ทันที

๕.๒ เมื่อผู้ว่าจ้างเรียกร้อง ผู้รับจ้างต้องแสดงหลักฐานการใช้จ่ายเงินค่าจ้างล่วงหน้าเพื่อพิสูจน์ว่าได้
เป็นไปตามข้อ ๕.๑ ภายในกำหนด ๑๕ (สิบห้า) วัน นับถัดจากวันได้รับแจ้งเป็นหนังสือจากผู้ว่าจ้างหากผู้รับจ้างไม่อาจแสดงหลัก
ฐานดังกล่าวภายในกำหนด ๑๕ (สิบห้า) วัน ผู้ว่าจ้างอาจเรียกเงินค่าจ้างล่วงหน้าคืนจากผู้รับจ้าง หรือบังคับเอาจากหลัก
ประกันการรับเงินค่าจ้างล่วงหน้าได้ทันที

๕.๓ (ข) (สำหรับสัญญาที่เป็นราคาเหมารวม)

ในการจ่ายเงินค่าจ้างให้แก่ผู้รับจ้างตามข้อ ๔ ผู้ว่าจ้างจะหักเงินค่าจ้างในแต่ละงวดเพื่อชดใช้
คืนเงินค่าจ้างล่วงหน้าไว้จำนวนร้อยละ - ของจำนวนเงินค่าจ้างในแต่ละงวดจนกว่าจำนวนเงินไว้จะครบตามจำนวนเงินที่หักค่า
จ้างล่วงหน้าจากผู้รับจ้างได้รับไปแล้ว ยกเว้นค่าจ้างงวดสุดท้ายจะหักไว้เป็นจำนวนเท่ากับจำนวนเงินค่าจ้างล่วงหน้าที่เหลือทั้งหมด

๕.๔ เงินจำนวนใด ๆ ก็ตามที่ผู้รับจ้างจะต้องจ่ายให้แก่ผู้ว่าจ้างเพื่อชำระหนี้หรือเพื่อชดใช้ความรับผิดชอบ
ต่างๆ ตามสัญญา ผู้ว่าจ้างจะหักเอาจากเงินค่าจ้างงวดที่จะจ่ายให้แก่ผู้รับจ้างก่อนที่จะหักชดใช้คืนเงินค่าจ้างล่วงหน้า

๕.๕ ในกรณีที่มีการบอกเลิกสัญญา หากเงินค่าจ้างล่วงหน้าที่เหลือเกินกว่าจำนวนเงินที่ผู้รับจ้างจะ
ได้รับหลังจากหักชดใช้ในกรณีอื่นแล้ว ผู้รับจ้างจะต้องจ่ายคืนเงินจำนวนที่เหลือนั้นให้แก่ผู้ว่าจ้าง ภายใน ๗ (เจ็ด) วัน นับถัดจากวัน
ได้รับแจ้งเป็นหนังสือจากผู้ว่าจ้าง

๕.๖ (ข) (สำหรับสัญญาที่เป็นราคาเหมารวม)

ผู้ว่าจ้างจะคืนหลักประกันการรับเงินค่าจ้างล่วงหน้าให้แก่ผู้รับจ้าง ต่อเมื่อผู้ว่าจ้างได้หักเงิน
ค่าจ้างไว้ครบจำนวนเงินค่าจ้างล่วงหน้าตามข้อ ๕.๓ (ข) แล้ว เว้นแต่ในกรณีดังต่อไปนี้ ผู้รับจ้างมีสิทธิขอคืนหลักประกันการรับ
เงินค่าจ้างล่วงหน้าบางส่วนก่อนได้

(๑) กรณีผู้รับจ้างวางหลักประกันการรับเงินค่าจ้างล่วงหน้าไว้ฉบับเดียว หากผู้ว่าจ้างได้หัก
เงินค่าจ้างล่วงหน้าไปแล้ว ผู้รับจ้างมีสิทธิขอคืนหลักประกันการรับเงินค่าจ้างล่วงหน้าในส่วนที่ผู้ว่าจ้างได้หักเงินค่าจ้างล่วงหน้าไป
แล้วนั้น โดยผู้รับจ้างจะต้องนำหลักประกันการรับเงินค่าจ้างล่วงหน้าฉบับใหม่ที่มีมูลค่าเท่ากับเงินค่าจ้างล่วงหน้าที่เหลืออยู่มา
วางให้แก่ผู้ว่าจ้าง

(ลงชื่อ).....ผู้ว่าจ้าง

(นายระเด่น สมะแอ)

รองนายกองค์การบริหารส่วนจังหวัดยะลา ปฏิบัติราชการแทน

นายกองค์การบริหารส่วนจังหวัดยะลา

(ลงชื่อ).....ผู้รับจ้าง

(.....นายวิระ พรหมจินดา.....)



(๒) กรณีผู้รับจ้างได้วางหลักประกันการรับเงินค่าจ้างล่วงหน้าไว้หลายฉบับ ซึ่งแต่ละฉบับมีมูลค่าเท่ากับจำนวนเงินค่าจ้างล่วงหน้าซึ่งผู้ว่าจ้างจะต้องหักไว้ในแต่ละงวด หากผู้ว่าจ้างได้หักเงินค่าจ้างล่วงหน้าในงวดใดแล้ว ผู้รับจ้างมีสิทธิขอคืนหลักประกันการรับเงินค่าจ้างล่วงหน้าในงวดนั้นได้

ข้อ ๖. การหักเงินประกันผลงาน

ในการจ่ายเงินค่าจ้างให้แก่ผู้รับจ้างแต่ละงวด ผู้ว่าจ้างจะหักเงินจำนวนร้อยละ - ของเงินที่ต้องจ่ายในงวดนั้นเพื่อเป็นประกันผลงาน ในกรณีที่เงินประกันผลงานถูกหักไว้แล้วเป็นจำนวนเงินไม่ต่ำกว่า - บาท ผู้รับจ้างมีสิทธิที่จะขอเงินประกันผลงานคืน โดยนำหนังสือคำประกันของธนาคารหรือหนังสือคำประกันอิเล็กทรอนิกส์ซึ่งออกโดยธนาคารภายในประเทศ มามอบให้ผู้ว่าจ้างเพื่อเป็นหลักประกันแทนก็ได้

ผู้ว่าจ้างจะคืนเงินประกันผลงาน และ/หรือหนังสือคำประกันของธนาคารดังกล่าวตามวรรคหนึ่งโดยไม่มีดอกเบี้ยให้แก่ผู้รับจ้างพร้อมกับการจ่ายเงินค่าจ้างงวดสุดท้าย

ข้อ ๗ (ข) กำหนดเวลาแล้วเสร็จและสิทธิของผู้ว่าจ้างในการบอกเลิกสัญญา

ผู้รับจ้างต้องเริ่มทำงานที่รับจ้างภายในวันที่ ๑๙ กรกฎาคม ๒๕๖๗ และจะต้องทำงานให้แล้วเสร็จบริบูรณ์ภายในวันที่ ๑๔ เมษายน ๒๕๖๘ ถ้าผู้รับจ้างมิได้ลงมือทำงานภายในกำหนดเวลา หรือไม่สามารถทำงานให้แล้วเสร็จตามกำหนดเวลา หรือมีเหตุให้เชื่อได้ว่าผู้รับจ้างไม่สามารถทำงานให้แล้วเสร็จภายในกำหนดเวลา หรือจะแล้วเสร็จล่าช้าเกินกว่ากำหนดเวลา หรือผู้รับจ้างทำผิดสัญญาข้อใดข้อหนึ่ง หรือตกเป็นผู้ถูกพิทักษ์ทรัพย์เด็ดขาด หรือตกเป็นผู้ล้มละลาย หรือเพิกเฉยไม่ปฏิบัติตามคำสั่งของคณะกรรมการตรวจรับพัสดุหรือผู้ควบคุมงานหรือบริษัทที่ปรึกษาซึ่งได้รับมอบอำนาจจากผู้ว่าจ้าง ผู้ว่าจ้างมีสิทธิที่จะบอกเลิกสัญญานี้ได้ และมีสิทธิจ้างผู้รับจ้างรายใหม่เข้าทำงานของผู้รับจ้างให้ลุล่วงไปด้วย การใช้สิทธิบอกเลิกสัญญานั้นไม่กระทบสิทธิของผู้ว่าจ้างที่จะเรียกร้องค่าเสียหายจากผู้รับจ้าง

การที่ผู้ว่าจ้างไม่ใช้สิทธิเลิกสัญญาดังกล่าวข้างต้นไม่เป็นเหตุให้ผู้รับจ้างพ้นจากความรับผิดชอบตามสัญญา

ข้อ ๘ ความรับผิดชอบในความชำรุดบกพร่องของงานจ้าง

เมื่องานแล้วเสร็จบริบูรณ์ และผู้ว่าจ้างได้รับมอบงานจากผู้รับจ้างหรือจากผู้รับจ้างรายใหม่ ในกรณีที่มีการบอกเลิกสัญญาตามข้อ ๗ หากมีเหตุชำรุดบกพร่องหรือเสียหายเกิดขึ้นจากการจ้างนี้ ภายในกำหนด ๒ (สอง) ปี นับถัดจากวันที่ได้รับมอบงานดังกล่าว ซึ่งความชำรุดบกพร่องหรือเสียหายนั้นเกิดจากความบกพร่องของผู้รับจ้างอันเกิดจากการใช้วัสดุที่ไม่ถูกต้องหรือทำไว้ไม่เรียบร้อย หรือทำไม่ถูกต้องตามมาตรฐานแห่งหลักวิชา ผู้รับจ้างจะต้องรีบทำการแก้ไข ให้เป็นที่เรียบร้อยโดยไม่ชักช้า โดยผู้ว่าจ้างไม่ต้องออกเงินใดๆ ในการนี้ทั้งสิ้น หากผู้รับจ้างไม่กระทำการดังกล่าวภายในกำหนด ๓๐ (สามสิบ) วัน นับถัดจากวันที่ได้รับแจ้งเป็นหนังสือจาก ผู้ว่าจ้างหรือไม่ทำการแก้ไขให้ถูกต้องเรียบร้อยภายในเวลาที่ผู้ว่าจ้างกำหนด ให้ผู้ว่าจ้างมีสิทธิที่จะทำการนั้นเองหรือจ้างผู้อื่นให้ทำงานนั้น โดยผู้รับจ้างต้องเป็นผู้ออกค่าใช้จ่ายเองทั้งสิ้น

(ลงชื่อ).....ผู้ว่าจ้าง
(นายระเด่น สมะแอ)

(ลงชื่อ).....ผู้รับจ้าง
(.....นายวิระ พรหมจินดา.....)

รองนายกองค์การบริหารส่วนจังหวัดยะลา ปฏิบัติราชการแทน
นายกองค์การบริหารส่วนจังหวัดยะลา



ในกรณีเร่งด่วนจำเป็นต้องรีบแก้ไขเหตุชำรุดบกพร่องหรือเสียหายโดยเร็ว และไม่อาจรอให้ผู้รับจ้างแก้ไข ในระยะเวลาที่กำหนดไว้ตามวรรคหนึ่งได้ ผู้ว่าจ้างมีสิทธิเข้าจัดการแก้ไขเหตุชำรุดบกพร่องหรือเสียหายนั้นเอง หรือจ้างผู้อื่นให้ ซ่อมแซมความชำรุดบกพร่องหรือเสียหาย โดยผู้รับจ้าง ต้องรับผิดชอบชำระค่าใช้จ่ายทั้งหมด

การที่ผู้ว่าจ้างทำการนั้นเอง หรือจ้างผู้อื่นให้ทำงานนั้นแทนผู้รับจ้าง ไม่ทำให้ผู้รับจ้าง หลุดพ้นจากความ รับผิดชอบตามสัญญา หากผู้รับจ้างไม่ชดใช้ค่าใช้จ่ายหรือค่าเสียหายตามที่ผู้ว่าจ้างเรียกร้องผู้ว่าจ้างมีสิทธิบังคับจากหลักประกันการ ปฏิบัติตามสัญญาได้

ข้อ ๙ การจ้างช่วง

ผู้รับจ้างจะต้องไม่เอางานทั้งหมดหรือแต่บางส่วนแห่งสัญญานี้ไปจ้างช่วงอีกทอดหนึ่ง เว้นแต่การจ้างช่วง งานแต่บางส่วนที่ได้รับอนุญาตเป็นหนังสือจากผู้ว่าจ้างแล้ว การที่ผู้ว่าจ้างได้อนุญาตให้จ้างช่วงงานแต่บางส่วนดังกล่าวนี้ ไม่เป็น เหตุให้ผู้รับจ้างหลุดพ้นจาก ความรับผิดชอบหรือพันธะหน้าที่ตามสัญญานี้ และผู้รับจ้างจะยังคงต้องรับผิดชอบในความ ผิดและ ความ ประมาทเลินเล่อของผู้รับจ้างช่วง หรือของตัวแทนหรือลูกจ้างของผู้รับจ้างช่วงนั้นทุกประการ

กรณีผู้รับจ้างไปจ้างช่วงงานแต่บางส่วนโดยฝ่าฝืนความในวรรคหนึ่ง ผู้รับจ้างต้องชำระค่าปรับให้แก่ผู้ว่า จ้างเป็นจำนวนเงินในอัตราร้อยละ ๑๐ (สิบ) ของวงเงินของงานที่จ้างช่วงตามสัญญา ทั้งนี้ ไม่ตัดสิทธิผู้ว่าจ้างในการบอกเลิก สัญญา

ข้อ ๑๐ การควบคุมงานของผู้รับจ้าง

ผู้รับจ้างจะต้องควบคุมงานที่รับจ้างอย่างเอาใจใส่ ด้วยประสิทธิภาพและความชำนาญ และในระหว่าง งานที่รับจ้างจะต้องจัดให้มีผู้แทนซึ่งทำงานเต็มเวลาเป็นผู้รับผิดชอบควบคุมงานของ ผู้รับจ้าง ผู้แทนดังกล่าวจะต้องได้รับมอบ อำนาจจากผู้รับจ้าง คำสั่งหรือคำแนะนำต่างๆ ที่ผู้ว่าจ้าง คณะกรรมการตรวจรับพัสดุ ผู้ควบคุมงาน หรือบริษัทที่ปรึกษาที่ผู้ว่า จ้างแต่งตั้ง ได้แจ้งแก่ผู้แทนเช่นนั้น ให้ถือว่าเป็นคำสั่งหรือคำแนะนำที่ได้แจ้งแก่ผู้รับจ้าง การแต่งตั้งผู้แทนตามข้อนี้จะต้องทำ เป็นหนังสือและต้องได้รับความเห็นชอบเป็นหนังสือ จากผู้ว่าจ้าง การเปลี่ยนตัวหรือแต่งตั้งผู้แทนใหม่จะทำได้หากไม่ได้รับ ความเห็นชอบ เป็นหนังสือจากผู้ว่าจ้างก่อน

ผู้ว่าจ้างมีสิทธิที่จะขอให้เปลี่ยนตัวผู้แทนตามวรรคหนึ่ง โดยแจ้งเป็นหนังสือไปยังผู้รับจ้าง และผู้รับจ้างจะ ต้องทำการเปลี่ยนตัวผู้แทนนั้นโดยพลัน โดยไม่คิดค่าจ้างหรือราคาเพิ่มหรืออ้างเป็นเหตุเพื่อขยายอายุสัญญาอันเนื่องมาจากเหตุนี้

ข้อ ๑๑ ความรับผิดชอบของผู้รับจ้าง

ผู้รับจ้างจะต้องรับผิดชอบต่ออุบัติเหตุ ความเสียหาย หรืออันตรายใดๆ อันเกิดจาก การปฏิบัติงานของผู้รับ จ้าง และจะต้องรับผิดชอบต่อความเสียหายจากการกระทำของลูกจ้างหรือตัวแทน ของผู้รับจ้าง และจากการปฏิบัติงานของผู้รับจ้าง ช่วงด้วย (ถ้ามี)

(ลงชื่อ).....ผู้ว่าจ้าง
(นายระเด่น สมะแอ)

รองนายกองค์การบริหารส่วนจังหวัดยะลา ปฏิบัติราชการแทน
นายกองค์การบริหารส่วนจังหวัดยะลา

(ลงชื่อ).....ผู้รับจ้าง

(.....นายวิระ พรหมจินต.....)



ความเสียหายใดๆ อันเกิดแก่งานที่ผู้รับจ้างได้ทำขึ้น แม้จะเกิดขึ้นเพราะเหตุสุดวิสัย ก็ตาม ผู้รับจ้างจะต้องรับผิดชอบโดยซ่อมแซมให้คืนดีหรือ เปลี่ยนให้ใหม่โดยค่าใช้จ่ายของผู้รับจ้างเอง เว้นแต่ความเสียหายนั้นเกิดจากความผิดของผู้ว่าจ้าง ทั้งนี้ ความรับผิดชอบของผู้รับจ้างดังกล่าวในข้อนี้จะสิ้นสุดลงเมื่อผู้ว่าจ้างได้รับมอบงานครั้งสุดท้าย ซึ่งหลังจากนั้นผู้รับจ้างคงต้องรับผิดชอบในกรณีชำรุดบกพร่อง หรือความเสียหายดังกล่าวในข้อ ๘ เท่านั้น

ผู้รับจ้างจะต้องรับผิดชอบต่อบุคคลภายนอกในความเสียหายใดๆ อันเกิดจาก การปฏิบัติงานของผู้รับจ้าง หรือ ลูกจ้างหรือตัวแทนของผู้รับจ้าง รวมถึงผู้รับจ้างช่วง (ถ้ามี) ตามสัญญาฯ หากผู้ว่าจ้างถูกเรียกร้องหรือฟ้องร้องหรือต้องชดใช้ค่าเสียหายให้แก่บุคคลภายนอกไปแล้ว ผู้รับจ้างจะต้อง ดำเนินการใดๆ เพื่อให้มีการว่าต่างแก่ต่างให้แก่ผู้ว่าจ้างโดยค่าใช้จ่ายของผู้รับจ้างเอง รวมทั้งผู้รับจ้างจะต้องชดใช้ค่าเสียหายนั้นๆ ตลอดจนค่าใช้จ่ายใดๆ อันเกิดจากการถูกเรียกร้องหรือถูกฟ้องร้องให้แก่ผู้ว่าจ้างทันที

ข้อ ๑๒ การจ่ายเงินแก่ลูกจ้าง

ผู้รับจ้างจะต้องจ่ายเงินแก่ลูกจ้างที่ผู้รับจ้างได้จ้างมาในอัตราและตามกำหนดเวลา ที่ผู้รับจ้างได้ตกลงหรือทำสัญญาไว้ต่อลูกจ้างดังกล่าว

ถ้าผู้รับจ้างไม่จ่ายเงินค่าจ้างหรือค่าทดแทนอื่นใดแก่ลูกจ้างดังกล่าวในวรรคหนึ่ง ผู้ว่าจ้างมีสิทธิที่จะเอาเงินค่าจ้างที่จะต้องจ่ายแก่ผู้รับจ้างมาจ่ายให้แก่ลูกจ้างของผู้รับจ้างดังกล่าว และให้ถือว่าผู้ว่าจ้างได้จ่ายเงินจำนวนนั้นเป็นค่าจ้างให้แก่ผู้รับจ้างตามสัญญาแล้ว

ผู้รับจ้างจะต้องจัดให้มีประกันภัยสำหรับลูกจ้างทุกคนที่จ้างมาทำงาน โดยให้ครอบคลุมถึงความรับผิดชอบของลูกจ้าง รวมทั้งผู้รับจ้างช่วง (ถ้ามี) ในกรณีความเสียหายที่คิดค่าสินไหมทดแทนได้ตามกฎหมาย ซึ่งเกิดจากอุบัติเหตุหรือภัยอันตรายใดๆ ต่อลูกจ้างหรือบุคคลอื่น ที่ผู้รับจ้างหรือผู้รับจ้างช่วงจ้างมาทำงาน ผู้รับจ้างจะต้องส่งมอบกรมธรรม์ประกันภัยดังกล่าว พร้อมทั้งหลักฐานการชำระเบี้ยประกันให้แก่ผู้ว่าจ้างเมื่อผู้ว่าจ้างเรียกร้อง

ข้อ ๑๓ การตรวจงานจ้าง

ถ้าผู้ว่าจ้างแต่งตั้งคณะกรรมการตรวจรับพัสดุ ผู้ควบคุมงาน หรือบริษัท ที่ปรึกษา เพื่อควบคุมการทำงานของลูกจ้าง คณะกรรมการตรวจ รับพัสดุ ผู้ควบคุมงาน หรือบริษัทที่ปรึกษานั้น มีอำนาจเข้าไปตรวจการงานในโรงงานและสถานที่ก่อสร้างได้ตลอดเวลา และผู้รับจ้างจะต้องอำนวยความสะดวกและให้ความช่วยเหลือในการนั้นตามสมควร

การที่มีคณะกรรมการตรวจรับพัสดุ ผู้ควบคุมงาน หรือบริษัทที่ปรึกษานั้น หากทำให้ผู้รับจ้างพ้นความรับผิดชอบตามสัญญาข้อใดข้อหนึ่งไม่

(ลงชื่อ).....ผู้ว่าจ้าง
(นายระเด่น สมะแอ)

(ลงชื่อ).....ผู้รับจ้าง
(.....นายวิระ พงษ์พินิจ.....)

รองนายกองค์การบริหารส่วนจังหวัดยะลา ปฏิบัติราชการแทน
นายกองค์การบริหารส่วนจังหวัดยะลา



ข้อ ๑๔ แบบรูปและรายการละเอียดคลาดเคลื่อน

ผู้รับจ้างรับรองว่าได้ตรวจสอบและทำความเข้าใจในแบบรูปและรายการละเอียดโดยถี่ถ้วนแล้ว หากปรากฏว่าแบบรูปและรายการละเอียดนั้นผิดพลาดหรือคลาดเคลื่อน ไปจากหลักการทางวิศวกรรมหรือทางเทคนิค ผู้รับจ้างตกลงที่จะปฏิบัติตามคำวินิจฉัยของผู้ว่าจ้าง คณะกรรมการตรวจรับพัสดุ ผู้ควบคุมงาน หรือบริษัทที่ปรึกษาที่ผู้ว่าจ้างแต่งตั้ง เพื่อให้ งานแล้วเสร็จบริบูรณ์ คำวินิจฉัยดังกล่าวให้ถือเป็นที่สุด โดยผู้รับจ้างจะคิดค่าจ้าง ค่าเสียหาย หรือค่าใช้จ่ายใดๆ เพิ่มขึ้น จากผู้ว่าจ้างหรือขอขยายอายุสัญญาไม่ได้

ข้อ ๑๕ การควบคุมงานโดยผู้ว่าจ้าง

ผู้รับจ้างตกลงว่าคณะกรรมการตรวจรับพัสดุ ผู้ควบคุมงาน หรือบริษัท ที่ปรึกษาที่ผู้ว่าจ้างแต่งตั้ง มีอำนาจที่จะตรวจสอบและควบคุมงานเพื่อให้เป็นไปตาม สัญญา นี้ และมีอำนาจที่จะสั่งให้แก้ไขเปลี่ยนแปลงเพิ่มเติม หรือตัดทอน ซึ่งงานตามสัญญา นี้ หากผู้รับจ้างขัดขืน ไม่ปฏิบัติตาม ผู้ว่าจ้าง คณะกรรมการตรวจรับพัสดุ ผู้ควบคุมงาน หรือบริษัทที่ปรึกษา มีอำนาจ ที่จะสั่งให้หยุดการนั้นชั่วคราวได้ ความล่าช้าในกรณีเช่นนี้ ผู้รับจ้างจะถือเป็นเหตุขอขยายระยะเวลา การปฏิบัติงาน ตามสัญญาหรือเรียกร้องค่าเสียหายใดๆ ไม่ได้ทั้งสิ้น

ข้อ ๑๖ งานพิเศษและการแก้ไขงาน

ผู้ว่าจ้างมีสิทธิที่จะสั่งเป็นหนังสือให้ผู้รับจ้างทำงานพิเศษซึ่งไม่ได้แสดงไว้หรือรวมอยู่ในเอกสารสัญญา นี้ หากงานพิเศษนั้นๆ อยู่ในขอบข่ายทั่วไปแห่งวัตถุประสงค์ของสัญญา นี้ นอกจากนี้ ผู้ว่าจ้างยังมีสิทธิสั่งให้เปลี่ยนแปลงหรือแก้ไข แบบรูปและข้อกำหนดต่างๆ ในเอกสารสัญญา นี้ด้วย

อัตราค่าจ้างหรือราคาที่กำหนดใช้ในสัญญา นี้ ให้กำหนดใช้สำหรับงานพิเศษ หรืองานที่เพิ่มเติมขึ้น หรือตัด ทอนลงทั้งปวงตามคำสั่งของผู้ว่าจ้าง หากในสัญญาไม่ได้กำหนดไว้ถึงอัตราค่าจ้าง หรือราคาใดๆ ที่จะนำมาใช้สำหรับงานพิเศษ หรืองานที่เพิ่มขึ้นหรือลดลงดังกล่าว ผู้ว่าจ้าง และผู้รับจ้างจะได้ตกลงกันที่จะกำหนดอัตราค่าจ้างหรือราคา ที่เพิ่มขึ้นหรือลดลง รวมทั้งการขยายระยะเวลา (ถ้ามี) กันใหม่เพื่อความเหมาะสม ในกรณีที่ตกลงกันไม่ได้ ผู้ว่าจ้างจะกำหนดอัตราค่าจ้าง หรือราคาตาม แต่ผู้ว่าจ้างจะเห็นว่าเหมาะสมและถูกต้อง ซึ่งผู้รับจ้างจะต้องปฏิบัติงานตามคำสั่งของผู้ว่าจ้างไปก่อนเพื่อมิให้เกิดความเสียหาย แก่งานที่จ้าง

(ลงชื่อ).....ผู้ว่าจ้าง

(นายระเด่น สมะแอ)

รองนายกองค์การบริหารส่วนจังหวัดยะลา ปฏิบัติราชการแทน
นายกองค์การบริหารส่วนจังหวัดยะลา

(ลงชื่อ).....ผู้รับจ้าง

(.....นายวิระ พรหมจินดา)



ข้อ ๑๗ ค่าปรับ

หากผู้รับจ้างไม่สามารถทำงานให้แล้วเสร็จภายในเวลาที่กำหนดไว้ ในสัญญาและผู้ว่าจ้างยังมีได้บอกเลิกสัญญา ผู้รับจ้างจะต้องชำระค่าปรับให้แก่ผู้ว่าจ้างเป็น จำนวนเงินวันละ ๓,๒๕๐.๐๐ - บาท (สามพันสองร้อยเก้าสิบบาทถ้วน) และจะต้องชำระค่าใช้จ่ายในการควบคุมงาน (ถ้ามี) ในเมื่อผู้ว่าจ้าง ต้องจ้างผู้ควบคุมงานอีกต่อหนึ่งเป็นจำนวนเงินวันละ ๔๕๐.๐๐ บาท (สี่ร้อยห้าสิบบาทถ้วน) นับถัดจากวันที่ครบกำหนดเวลาแล้วเสร็จของงานตามสัญญาหรือวันที่ผู้ว่าจ้างได้ขยายเวลาทำงานให้ จนถึงวันที่ทำงานแล้วเสร็จจริง นอกจากนี้ ผู้รับจ้างยอมให้ผู้ว่าจ้างเรียกค่าเสียหายอันเกิดขึ้นจากการที่ผู้รับจ้างทำงานล่าช้าเฉพาะส่วนที่เกินกว่าจำนวนค่าปรับและค่าใช้จ่ายดังกล่าวได้อีกด้วย

ในระหว่างที่ผู้ว่าจ้างยังมีได้บอกเลิกสัญญานั้น หากผู้ว่าจ้างเห็นว่าผู้รับจ้าง จะไม่สามารถปฏิบัติตามสัญญาต่อไปได้ ผู้ว่าจ้างจะใช้สิทธิบอกเลิกสัญญาและใช้สิทธิตามข้อ ๑๘ ก็ได้ และถ้าผู้ว่าจ้างได้แจ้งข้อเรียกร้องไปยังผู้รับจ้างเมื่อครบกำหนดเวลาแล้วเสร็จของงานขอให้ชำระค่าปรับแล้ว ผู้ว่าจ้างมีสิทธิที่จะปรับผู้รับจ้างจนถึงวันบอกเลิกสัญญาได้อีกด้วย

ข้อ ๑๘ สิทธิของผู้ว่าจ้างภายหลังบอกเลิกสัญญา

ในกรณีที่ผู้ว่าจ้างบอกเลิกสัญญา ผู้ว่าจ้างอาจทำงานนั้นเองหรือว่าจ้างผู้อื่นให้ทำงานนั้นต่อจนแล้วเสร็จก็ได้ ผู้ว่าจ้างหรือผู้รับจ้างทำงานนั้นต่อมีสิทธิใช้เครื่องใช้ในการก่อสร้าง สิ่งที่สร้างขึ้นชั่วคราวสำหรับงานก่อสร้าง และวัสดุต่างๆ ซึ่งเห็นว่าจะต้องสงวนเอาไว้เพื่อการปฏิบัติงานตามสัญญา ตามที่จะเห็นสมควร

ในกรณีดังกล่าว ผู้ว่าจ้างมีสิทธิริบหรือบังคับจากหลักประกันการปฏิบัติตามสัญญาทั้งหมด หรือบางส่วน ตามแต่จะเห็นสมควร นอกจากนั้น ผู้รับจ้างจะต้องรับผิดชอบในค่าเสียหายซึ่งเป็นจำนวน เกินกว่าหลักประกันการปฏิบัติตามสัญญา รวมทั้งค่าใช้จ่ายที่เพิ่มขึ้น ในการทำงานนั้นต่อให้แล้วเสร็จตามสัญญา ตลอดจนค่าใช้จ่ายในการควบคุมงานเพิ่ม (ถ้ามี) ซึ่งผู้ว่าจ้างจะหัก เอาจากเงินประกันผลงานหรือจำนวนเงินใดๆ ที่จะจ่ายให้แก่ผู้รับจ้างก็ได้

ข้อ ๑๙. การบังคับค่าปรับ ค่าเสียหาย และค่าใช้จ่าย

ในกรณีที่ผู้รับจ้างไม่ปฏิบัติตามสัญญาข้อหนึ่งข้อใดด้วยเหตุใดๆ ก็ตาม จนเป็นเหตุให้เกิดค่าปรับ ค่าเสียหาย หรือค่าใช้จ่ายแก่ผู้ว่าจ้าง ผู้รับจ้างต้องชดใช้ค่าปรับ ค่าเสียหาย หรือค่าใช้จ่ายดังกล่าวให้แก่ผู้ว่าจ้างโดยสิ้นเชิงภายในกำหนด ๓๐ (สามสิบ) วัน นับถัดจากวันที่ได้รับแจ้งเป็นหนังสือจากผู้ว่าจ้าง หากผู้รับจ้างไม่ชดใช้ให้ถูกต้องครบถ้วนภายในระยะเวลาดังกล่าวให้ผู้ว่าจ้างมีสิทธิที่จะหักเอาจากจำนวนเงินค่าจ้างที่ต้องชำระ หรือจากเงินประกันผลงาน ของผู้รับจ้าง หรือบังคับจากหลักประกันการปฏิบัติตามสัญญาได้ทันที

(ลงชื่อ).....ผู้ว่าจ้าง

(.....นายระเด่น สมะแอ.....)

รองนายกองค์การบริหารส่วนจังหวัดยะลา ปฏิบัติราชการแทน
นายกองค์การบริหารส่วนจังหวัดยะลา

(ลงชื่อ).....ผู้รับจ้าง
(.....นายวิรัช พรหมจินดา.....)

หากค่าปรับ ค่าเสียหาย หรือค่าใช้จ่ายที่บังคับจากเงินค่าจ้างที่ต้องชำระ เงินประกันผลงาน หรือหลักประกันการปฏิบัติตามสัญญาแล้วยังไม่เพียงพอ ผู้รับจ้างยินยอมชำระส่วนที่เหลือ ที่ยังขาดอยู่จนครบถ้วนตามจำนวนค่าปรับ ค่าเสียหาย หรือค่าใช้จ่ายนั้น ภายในกำหนด ๓๐ (สามสิบ) วัน นับถัดจากวันที่ได้รับแจ้งเป็นหนังสือจากผู้ว่าจ้าง

หากมีเงินค่าจ้างตามสัญญาที่หักไว้จ่ายเป็นค่าปรับ ค่าเสียหาย หรือค่าใช้จ่ายแล้วยังเหลืออยู่อีกเท่าใด ผู้ว่าจ้างจะคืนให้แก่ผู้รับจ้างทั้งหมด

ข้อ ๒๐ การทำบริเวณก่อสร้างให้เรียบร้อย

ผู้รับจ้างจะต้องรักษาบริเวณสถานที่ปฏิบัติงานตามสัญญานี้ รวมทั้งโรงงานหรือ สิ่งอำนวยความสะดวกในการทำงานของผู้รับจ้าง ลูกจ้าง ตัวแทน หรือผู้รับจ้างช่วง (ถ้ามี) ให้สะอาด ปลอดภัย และมีประสิทธิภาพในการใช้งานตลอดระยะเวลาการจ้าง และเมื่อทำงานเสร็จสิ้นแล้วจะต้องขนย้ายบรรดาเครื่องใช้ในการทำงานจางรวมทั้งวัสดุ ขยะมูลฝอย และสิ่งก่อสร้างชั่วคราวต่างๆ (ถ้ามี) ทั้งหมดกลับเกลี่ยพื้นดินให้เรียบร้อยเพื่อให้บริเวณทั้งหมดอยู่ในสภาพที่สะอาดและใช้การได้ทันที

ข้อ ๒๑ การงดหรือลดค่าปรับ หรือการขยายเวลาปฏิบัติงานตามสัญญา

ในกรณีที่มีเหตุเกิดจากความผิดหรือความบกพร่องของฝ่ายผู้ว่าจ้าง หรือเหตุสุดวิสัย หรือเกิดจากพฤติการณ์อันหนึ่งอันใดที่ผู้รับจ้างไม่ต้องรับผิดชอบตามกฎหมาย หรือเหตุอื่นตามที่กำหนด ในกฎกระทรวง ซึ่งออกตามความในกฎหมายว่าด้วยการจัดซื้อจัดจ้างและการบริหารพัสดุภาครัฐ ทำให้ผู้รับจ้างไม่สามารถทำงานให้แล้วเสร็จตามเงื่อนไขและกำหนดเวลาแห่งสัญญานี้ได้ ผู้รับจ้างจะต้องแจ้งเหตุหรือพฤติการณ์ดังกล่าวพร้อมหลักฐานเป็นหนังสือให้ผู้ว่าจ้างทราบ เพื่อของดหรือลดค่าปรับ หรือขยายเวลาทำงานออกไปภายใน ๑๕ (สิบห้า) วันนับถัดจากวันที่เหตุนั้นสิ้นสุดลง หรือตามที่กำหนดในกฎกระทรวงดังกล่าว แล้วแต่กรณี

ถ้าผู้รับจ้างไม่ปฏิบัติให้เป็นไปตามความในวรรคหนึ่ง ให้ถือว่าผู้รับจ้างได้สละสิทธิเรียกร้อง ในการที่จะของดหรือลดค่าปรับ หรือขยายเวลาทำงานออกไปโดยไม่มีเงื่อนไขใดๆ ทั้งสิ้น เว้นแต่ กรณีเหตุเกิดจากความผิดหรือความบกพร่องของฝ่ายผู้ว่าจ้าง ซึ่งมีหลักฐานชัดเจน หรือผู้ว่าจ้างทราบดี อยู่แล้วตั้งแต่ต้น

การงดหรือลดค่าปรับ หรือขยายกำหนดเวลาทำงานตามวรรคหนึ่ง อยู่ในดุลพินิจของผู้ว่าจ้างที่จะพิจารณาตามที่เห็นสมควร

(ลงชื่อ).....ผู้ว่าจ้าง
(นายระเด่น สมะแอ)

.....
รองนายกองค์การบริหารส่วนจังหวัดยะลา ปฏิบัติราชการแทน
นายกองค์การบริหารส่วนจังหวัดยะลา

(ลงชื่อ).....ผู้รับจ้าง
(.....นายวิระ พรหมจินดา.....)



ข้อ ๒๒. การใช้เรือไทย

ในการปฏิบัติตามสัญญาฯ หากผู้รับจ้างจะต้องส่งหรือนำเข้ามาจากต่างประเทศรวมทั้งเครื่องมือและอุปกรณ์ที่ต้องนำเข้ามาเพื่อปฏิบัติงานตามสัญญา ไม่ว่าผู้รับจ้างจะเป็นผู้นำของเข้ามาเองหรือนำเข้ามาโดยผ่านตัวแทนหรือบุคคลอื่นใด ถ้าสิ่งของนั้นต้องนำเข้ามาโดยทางเรือในเส้นทางเดินเรือที่มีเรือไทยเดินอยู่และสามารถให้บริการรับขนได้ตามที่รัฐมนตรีว่าการกระทรวงคมนาคมประกาศกำหนด ผู้รับจ้างต้องจัดการให้สิ่งของดังกล่าวบรรทุกโดยเรือไทยหรือเรือที่มีสิทธิเช่นเดียวกับเรือไทยจากต่างประเทศมายังประเทศไทยแล้วจะได้รับอนุญาตจากกรมเจ้าท่าก่อนบรรทุกของนั้นลงเรืออื่นที่มีใช้เรือไทยหรือเป็นของที่รัฐมนตรีว่าการกระทรวงคมนาคมประกาศยกเว้นให้บรรทุกโดยเรืออื่นได้ ทั้งนี้ ไม่ว่าการส่งหรือนำเข้าสิ่งของดังกล่าวจากต่างประเทศจะเป็นแบบใด

ในการส่งมอบงานตามสัญญาฯ ให้แก่ผู้ว่าจ้าง ถ้างานนั้นมีสิ่งของตามวรรคหนึ่ง ผู้รับจ้างจะต้องส่งมอบใบตราส่ง (Bill of lading) หรือสำเนาใบตราส่งสำหรับของนั้น ซึ่งแสดงว่าได้บรรทุกมาโดยเรือไทยหรือเรือที่มีสิทธิเช่นเดียวกับเรือไทยให้แก่ผู้ว่าจ้างพร้อมกับการส่งมอบงานด้วย

ในกรณีที่สิ่งของดังกล่าวไม่ได้บรรทุกจากต่างประเทศมายังประเทศไทยโดยเรือไทยหรือเรือที่มีสิทธิเช่นเดียวกับเรือไทย ผู้รับจ้างต้องส่งมอบหลักฐานซึ่งแสดงว่าได้รับอนุญาตจากกรมเจ้าท่า ให้บรรทุกของโดยเรืออื่นได้หรือหลักฐานซึ่งแสดงว่าได้ชำระค่าธรรมเนียมพิเศษ เนื่องจากการไม่บรรทุกของโดยเรือไทยตามกฎหมาย ว่าด้วยการส่งเสริมการพาณิชย์นาวีแล้วอย่างใดอย่างหนึ่งแก่ผู้ว่าจ้างด้วย

ในกรณีที่ผู้รับจ้างไม่ส่งมอบหลักฐานอย่างใดอย่างหนึ่งดังกล่าวในวรรคสองและวรรคสามให้แก่ผู้ว่าจ้างแต่จะขอส่งมอบงานดังกล่าวให้ผู้ว่าจ้างก่อนโดยยังไม่รับชำระเงินค่าจ้าง ผู้ว่าจ้างมีสิทธิรับงานดังกล่าวไว้ก่อน และชำระเงินค่าจ้างเมื่อผู้รับจ้างได้ปฏิบัติถูกต้องครบถ้วนดังกล่าวแล้วได้

ข้อ ๒๓. มาตรฐานฝีมือช่าง

ผู้รับจ้างตกลงเป็นเงื่อนไขสำคัญว่า ผู้รับจ้างจะต้องมีและใช้ผู้ผ่านการทดสอบมาตรฐานฝีมือช่างจากสถาบันพัฒนาฝีมือแรงงานจังหวัด หรือผู้มีวุฒิปริญญาตรี ปวช. ปวส. และปวท. หรือเทียบเท่าจากสถาบันการศึกษาที่ ก.พ. รับรองให้เข้ารับราชการได้ ในอัตราไม่ต่ำกว่าร้อยละ ๑๐ (สิบ) ของแต่ละสาขาช่าง แต่จะต้องมีช่างจำนวนอย่างน้อย ๑ (หนึ่ง) คน ในแต่ละสาขาช่างดังต่อไปนี้

- ๒๓.๑ ก่อสร้าง
- ๒๓.๒ โยธา

ผู้รับจ้างจะต้องจัดทำบัญชีแสดงจำนวนช่างทั้งหมดโดยจำแนกตามแต่ละสาขาช่างและ ระดับช่าง พร้อมกับระบุรายชื่อช่างผู้ผ่านการทดสอบมาตรฐานฝีมือช่างหรือผู้มีวุฒิปริญญาตรีดังกล่าวในวรรคหนึ่งนำมาแสดงพร้อมหลักฐานต่างๆ ต่อคณะกรรมการตรวจรับพัสดุหรือผู้ควบคุมงาน ก่อนเริ่มลงมือทำงาน และพร้อมที่จะให้ผู้ว่าจ้างหรือเจ้าหน้าที่ของผู้ว่าจ้างตรวจสอบดูได้ตลอด เวลาการทำงานตามสัญญาฯ นี้ของผู้รับจ้าง

(ลงชื่อ).....(นายระเด่น สมะแอ).....ผู้ว่าจ้าง

รองนายกองค์การบริหารส่วนจังหวัดยะลา ปฏิบัติราชการแทน
นายกองค์การบริหารส่วนจังหวัดยะลา



(ลงชื่อ).....ผู้รับจ้าง

(.....นายวิรัช พรหมจินดา.....)

ข้อ ๒๔. การปรับราคาค่าจ้าง

ผู้ว่าจ้างและผู้รับจ้าง ตกลงกันให้ใช้สัญญาปรับราคาได้ สำหรับราคางานก่อสร้างตามสัญญานี้โดยการนำสูตร Escalation Factor (K) มาใช้คำนวณราคางานที่เปลี่ยนแปลงไป โดยวิธีการต่อไปนี้ ตามเงื่อนไข หลักเกณฑ์ สูตร และวิธีคำนวณที่ใช้กับสัญญาแบบปรับราคาได้ตามมติคณะรัฐมนตรีเมื่อวันที่ ๒๒ สิงหาคม ๒๕๓๒ เรื่องการพิจารณาช่วยเหลือผู้ประกอบการอาชีพงานก่อสร้าง ตามหนังสือสำนักเลขาธิการคณะรัฐมนตรี ที่ นร ๐๒๐๓/ว ๑๐๙ ลงวันที่ ๒๔ สิงหาคม ๒๕๓๒

สูตรการปรับราคา (สูตรค่า K) จะต้องคงที่ที่ระดับที่กำหนดไว้ในวันแล้วเสร็จตามที่กำหนดไว้ในสัญญา หรือภายในระยะเวลาที่ ผู้ว่าจ้าง ได้ขยายออกไป โดยจะใช้สูตรของทางราชการที่ได้ระบุตามภาคผนวก ๔

สัญญานี้ทำขึ้นเป็นสองฉบับ มีข้อความถูกต้องตรงกัน คู่สัญญาได้อ่านและเข้าใจข้อความ โดยละเอียดตลอดแล้ว จึงได้ลงลายมือชื่อ พร้อมทั้งประทับตรา (ถ้ามี) ไว้เป็นสำคัญต่อหน้าพยาน และคู่สัญญาต่างยึดถือไว้ฝ่ายละหนึ่งฉบับ



(ลงชื่อ).....ผู้ว่าจ้าง

(นายระเด่น สมะแะ)

รองนายกองค์การบริหารส่วนจังหวัดยะลา ปฏิบัติราชการแทน
นายกองค์การบริหารส่วนจังหวัดยะลา

(ลงชื่อ).....ผู้รับจ้าง

(นายวิระ พรหมจินดา)



(ลงชื่อ).....พยาน

(นางสาวภริรินทร์ ทองเทศ)

(ลงชื่อ).....พยาน

(นางสาวธนพร ปานเกิด)

เลขที่โครงการ ๖๗๐๑๙๑๒๖๑๐๗

เลขคุมสัญญา ๖๗๐๖๒๒๐๔๒๒๕๘



อ.ส.5 ใบสัณหลังตราสาร

เลขที่ 02049
วันที่ 19 กรกฎาคม 2567

เลขประจำตัว 0953555000413 เลขที่สาขา
ชื่อผู้เสียภาษีอากร ห้างหุ้นส่วนจำกัด ฐิตาการการโยธา

ในฐานะ ผู้มีหน้าที่เสียอากร

ที่อยู่ : เลขรหัสประจำบ้าน 95990275200 ชื่ออาคาร -
ห้องเลขที่ - ชั้นที่ -
หมู่บ้าน - หมู่ที่ -
เลขที่ 10 หมู่ที่ -
ถนน/ซอย ซอย 8 (ถนนเวสุวัณ) แขวง/ตำบล สะเตง
ถนน เวสุวัณ จังหวัด ยะลา
เขต/อำเภอ เมืองยะลา
รหัสไปรษณีย์ 95000

คู่สัญญา
เลขประจำตัวผู้เสียภาษีอากร 0994000604238 เลขที่สาขา
ชื่อ องค์การบริหารส่วนจังหวัด ยะลา

ได้เสียอากรแสดมภ์เป็นตัวเงินสำหรับตราสารตามบัญชีอัตราอากรแสดมภ์ ย่อ 23
ลักษณะตราสาร คู่ฉบับ ดังนี้ :

	บาท	สต.
มูลค่าตราสาร	3,074,766	36
ค่าอากรแสดมภ์	5	00
เงินเพิ่ม	0	00
รวมเงิน	5	00

จำนวนเงิน เป็นตัวอักษร (ห้าบาทถ้วน)

ตามใบเสร็จ เลขที่ 009174

ลงวันที่ 19 กรกฎาคม 2567

เลขระบุเอกสาร อ.ส.4 คือ 12950010-25670719-1-02-000038

ลงชื่อ

ตำแหน่ง

(นางสาวยามิระ ระสินะระมิ)

เจ้าพนักงานสรรพากรชำนาญงาน

ใบสัณหลังตราสารนี้จะสมบูรณ์ก็ต่อเมื่อพนักงาน เจ้าหน้าที่อากรแสดมภ์ของหน่วยเก็บภาษีอากร
ได้ลงชื่อและออกใบเสร็จรับเงินเรียบร้อยแล้ว



ใบเสร็จรับเงิน

เล่มที่ ๑๑/๒๕๖๖ เลขที่ 072

สำนักงาน ๐๓๐.๔๖๓๑ จังหวัด ๔๖๓๑

วันที่ 1๖ เดือน กรกฎาคม พ.ศ. ๒๕๖๗

ได้รับเงินค่า เงินรับฝากประกัน สภ.ท.เขตคลองเตย ศาลา อ.หนองปรือสงฆ์ ๕

จาก นงน. อุดมกรณโชติ

เป็นจำนวนเงิน 164,๖๐๐.- บาท - สตางค์

นางพนมพรหมณี ศรีพงษ์ ใจเปี่ยม

ได้รับเงินไว้เป็นการถูกต้องแล้ว

ลงชื่อ (นางสาวพนมพรหมณี ศรีพงษ์ ใจเปี่ยม) ผู้รับเงิน

เจ้าพนักงานจัดเก็บรายได้ปฏิบัติงาน

ที่ ยล. 000678



สำนักงานทะเบียนหุ้นส่วนบริษัทจังหวัดยะลา
กรมพัฒนาธุรกิจการค้า กระทรวงพาณิชย์

หนังสือรับรอง

ขอรับรองว่าห้างหุ้นส่วนนี้ ได้จดทะเบียนเป็นนิติบุคคล ตามประมวลกฎหมายแพ่งและพาณิชย์

เมื่อวันที่ 15 สิงหาคม 2555 ทะเบียนนิติบุคคลเลขที่ 0953555000413

ปรากฏข้อความในรายการตามเอกสารทะเบียนนิติบุคคล ณ วันออกหนังสือนี้ ดังนี้

- ชื่อห้างหุ้นส่วน ห้างหุ้นส่วนจำกัด ฐิตากรการโยธา
- ผู้เป็นหุ้นส่วนของห้างหุ้นส่วน มี 2 คน ตามรายชื่อดังนี้
 - นายวิระ พรหมจินดา

จำนวน

ลงหุ้นด้วย เงิน

1,800,000.00 บาท

- นางสาวจันทร์เพ็ญ สังขรัตน์พันธ์

จำนวน

(ลงชื่อหุ้นด้วย เงิน

200,000.00 บาท

- หุ้นส่วนผู้จัดการของห้างหุ้นส่วนนี้ มี 1 คน ตามรายชื่อดังนี้

- นายวิระ พรหมจินดา/

- ข้อจำกัดอำนาจหุ้นส่วนผู้จัดการ มีดังนี้ ไม่มี/

- สำนักงานแห่งใหญ่ ตั้งอยู่เลขที่ 10 ซอย8 (ถนนเวฬุวัน) ถนนเวฬุวัน ตำบลสะเตง อำเภอเมืองยะลา จังหวัดยะลา

- วัตถุประสงค์ของห้างหุ้นส่วนนี้มี 23 ข้อ ดังปรากฏในสำเนาเอกสารแนบท้ายหนังสือรับรองนี้ จำนวน 2 แผ่น โดยมี

ลายมือชื่อนายทะเบียนซึ่งรับรองเอกสารเป็นสำคัญ

ผู้ว่าจ้าง
(นายระเด่น สมะแอ)
รองนายกองค์การบริหารส่วนจังหวัดยะลา ปลัดบริหารการแทน
(ลงชื่อ) นายวิระ พรหมจินดา
นายกองค์การบริหารส่วนจังหวัดยะลา
อำเภอเมือง จังหวัดยะลา

(นางสาวกรินทร์ ทองเทศ)
ออกให้ ณ วันที่ 24 เดือน มิถุนายน พ.ศ. 2567

(ลงชื่อ)..... พยาน
นางสาวธนพร ปานเกิด

(นางสาวนพวรรณ ห้วยทอง)
นายทะเบียน

วิระ พรหมจินดา

คำเตือน : ผู้ใช้ควรตรวจสอบข้อความทราบท้ายหนังสือรับรองฉบับนี้ทุกครั้ง

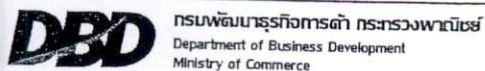

ก้าวสู่ธุรกิจ
สู่ดิจิทัล

Leading Business
Towards Digital
Transformation



จัดพิมพ์ เมื่อเวลา 09:58 น.

Ref:679500213000678

กรรมการ

ที่ ยล. 000678



สำนักงานทะเบียนหุ้นส่วนบริษัทจังหวัดยะลา
กรมพัฒนาธุรกิจการค้า กระทรวงพาณิชย์

หนังสือรับรอง

ข้อควรทราบ ประกอบหนังสือรับรอง ฉบับที่ ยล. 000678

1. นิติบุคคลนี้ได้ส่งงบการเงินปี 2566
2. หนังสือรับรองเฉพาะข้อความที่ห้าง/บริษัทได้นำมาจดทะเบียนไว้เพื่อผลทางกฎหมายเท่านั้น ข้อเท็จจริงเป็นสิ่งที่ควรหาไว้พิจารณาฐานะ
3. นายทะเบียนอาจเพิกถอนการจดทะเบียน ถ้าปรากฏว่าข้อความอันเป็นสาระสำคัญที่จดทะเบียนไม่ถูกต้อง หรือเป็นเท็จ

(ลงชื่อ).....ผู้ว่าจ้าง
(นายระเด่น สะมะแอ)

รองนายกองค์การบริหารส่วนจังหวัดยะลา - ศึกษาดูราชการแทน

(ลงชื่อ).....
นายวิระ พรหมจินดา

(ลงชื่อ).....
(นางสาวกิริรินทร์ ทองเทศ)

(ลงชื่อ).....
(นางสาวธนพร ปานเกิด)

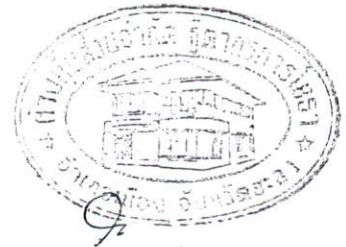

วิระ พงษ์วิ นต



กรมพัฒนาธุรกิจการค้า กระทรวงพาณิชย์
Department of Business Development
Ministry of Commerce

ก้าวล้ำธุรกิจ
สู่ยุคดิจิทัล

Leading Business
Towards Digital
Transformation



กรมการ

จัดพิมพ์ เมื่อเวลา 09:58 น.

Ref:679500213000678.....กรมการ 2/4

ว.2 (วน.พิเศษ)

รายละเอียดวัตถุประสงค์

[Handwritten signature]

วัตถุประสงค์ทั่วไป

- (1) ซื้อ จัดหา รับ เช่า เช่าซื้อ ถือกรรมสิทธิ์ ครอบครอง ปรับปรุง ใช้ และการจัดการโดยประการอื่น ซึ่งทรัพย์สินใดๆ ตลอดจน ดอกผลของทรัพย์สินนั้น
- (2) ขาย โอน จำนอง จำนำ แลกเปลี่ยน และจำหน่ายทรัพย์สินโดยประการอื่น
- (3) เป็นนายหน้า ตัวแทน ตัวแทนค้าต่างในกิจการและธุรกิจทุกประเภท เว้นแต่ในธุรกิจประกันภัย การหาสมาชิกให้สมาคม และการค้าหลักทรัพย์
- (4) กู้ยืมเงิน เบิกเงินเกินบัญชีจากธนาคาร นิติบุคคล หรือสถาบันการเงินอื่น และให้กู้ยืมเงินหรือให้เครดิตด้วยวิธีการอื่น

โดยจะมีหลักประกันหรือไม่ก็ตาม รวมทั้งการรับ ออก โอน และสลักหลังตัวเงิน หรือตราสารที่เปลี่ยนมือได้อย่างอื่น เว้นแต่ในธุรกิจธนาคาร ธุรกิจเงินทุน และธุรกิจ เครดิตฟองซิเอร์

- (5) ทำการจัดตั้งสำนักงานสาขาหรือแต่งตั้งตัวแทน ทั้งภายในและภายนอกประเทศ
- (6) เข้าเป็นหุ้นส่วนจำกัดความรับผิดชอบในห้างหุ้นส่วนจำกัด เป็นผู้ถือหุ้นในบริษัทจำกัด และบริษัทมหาชนจำกัด

วัตถุประสงค์ที่จะประกอบธุรกิจบริการ

- (7) ประกอบกิจการรับเหมาก่อสร้างอาคาร อาคารพาณิชย์ อาคารที่พักอาศัย สถานที่ทำการ ถนน สะพาน เขื่อน อุโมงค์ และงานก่อสร้างอย่างอื่นทุกชนิด รวมทั้งรับทำงานโยธาทุกประเภท
- (8) ประกอบกิจการโรงแรม กิตติาคาร บาร์ ไนท์คลับ
- (9) ประกอบกิจการขนส่งและขนถ่ายสินค้า และคนโดยสารทั้งทางบก ทางน้ำ ทางอากาศ ทั้งภายในประเทศ และระหว่างประเทศ รวมทั้งรับบริการนำของออกจากท่าเรือตามพิธีศุลกากรและการจัดระวางการขนส่งทุกชนิด

(10) ประกอบกิจการนำเที่ยว รวมทั้งธุรกิจที่เกี่ยวข้องกับการนำเที่ยวทุกชนิด (ลงชื่อ).....ผู้ว่าจ้าง

(11) ประกอบกิจการบริการจัดเก็บ รวบรวม จัดทำ จัดพิมพ์และเผยแพร่สถิติ ข้อมูลในทางเกษตรกรรม อุตสาหกรรม พาณิชยกรรม การเงิน การตลาด รวมทั้งวิเคราะห์และประเมินผลในการดำเนินธุรกิจ (นางระเด่น สมะแอ)

(12) ประกอบกิจการบริการทางด้านกฎหมาย ทางบัญชี ทางวิศวกรรม ทางสถาปัตยกรรม รวมทั้งกิจการที่ต่อเนื่องกัน (รองนายกองค์การบริหารส่วนตำบลเมืองจันทบุรี)

(13) ประกอบธุรกิจบริการรับค่าประกันหนี้สิน ความรับผิด และการปฏิบัติตามสัญญาของบุคคลอื่น รวมทั้งรับบริการนำคนเข้าเมือง กฎหมายว่าด้วยภาษีอากร และกฎหมายอื่น (นางสาวกัญญาพร ปานเกิด)

(14) ประกอบธุรกิจบริการรับเป็นที่ปรึกษาและให้คำแนะนำปัญหาเกี่ยวกับด้านบริหารงานพาณิชยกรรม อุตสาหกรรม รวมทั้งปัญหาการผลิต การตลาดและจัดจำหน่าย (นางสาวกัญญาพร ปานเกิด)

(15) ประกอบธุรกิจบริการรับเป็นผู้จัดการและดูแลผลประโยชน์ เก็บผลประโยชน์และจัดการทรัพย์สินให้บุคคลอื่น (นางสาวกัญญาพร ปานเกิด)

(16) ประกอบกิจการโรงพยาบาลเอกชน สถานพยาบาล รับรักษาคนไข้และผู้ป่วยเจ็บ รับทำการฝึกสอนและอบรมทางด้านวิชาการเกี่ยวกับการแพทย์ การอนามัย (นางสาวกัญญาพร ปานเกิด)

(17) ประกอบกิจการจัดสร้างและจัดจำหน่ายภาพยนตร์ โรงภาพยนตร์ และโรงมหรสพอื่น สถานพักตากอากาศ สนามกีฬา สระว่ายน้ำ โบว์ลิ่ง

(18) ประกอบกิจการให้บริการซ่อมแซม บำรุงรักษา ตรวจสอบ อัดฉีด ฟันน้ำยาทันตกรรมสำหรับยานพาหนะทุกประเภท รวมทั้งบริการติดตั้ง ตรวจสอบ และแก้ไขอุปกรณ์ ป้องกันวินาศภัยทุกประเภท

(19) ประกอบกิจการซักรีดเสื้อผ้า ตัดผม แต่งผม เสริมสวย

(20) ประกอบกิจการรับจ้างถ่ายรูป ล้างอัดขยายรูป รวมทั้งเอกสาร

(21) ประกอบกิจการสถานบริการอาบอบนวด

(22) ประกอบกิจการประมวลเพื่อรับจ้างทำของ ตามวัตถุประสงค์ทั้งหมด ให้แก่บุคคล คณะบุคคล นิติบุคคล ส่วนราชการ และองค์การของรัฐ



กรมพัฒนาธุรกิจการค้า กระทรวงพาณิชย์
Department of Business Development
Ministry of Commerce

ก้าวสู่ธุรกิจ
สู่ยุคดิจิทัล
Leading Business
Towards Digital
Transformation



3/4
กรรมการ

วัตถุประสงค์ของ ห้างหุ้นส่วน/บริษัท นี้ มี 23 ข้อ ดังนี้

(23) ประกอบกิจการค้า วัสดุก่อสร้าง อุปกรณ์และเครื่องมือใช้ในการก่อสร้าง เครื่องใช้ต่างประเภทโลหะ สี เครื่องมือทาสี เครื่องตกแต่งอาคาร เครื่องเหล็ก เครื่องทองแดง เครื่องทองเหลือง เครื่องเคลือบ เครื่องสุขภัณฑ์ อุปกรณ์ประปา รวมทั้งอะไหล่ และ อุปกรณ์ของสินค้าดังกล่าว



(ลงชื่อ).....ผู้ว่าจ้าง

(.....(นายระเด่น สมะแอ)

รองนายกองค์การบริหารส่วนจังหวัดยะลา ปลัดจังหวัดยะลา

(ลงนาม).....นายวชิระพรหมรัตน์



(ลงชื่อ).....พยาน

(.นางสาวภริรินทร์ ทองเทศ.)

(ลงชื่อ).....พยาน

(นางสาวธนพร ปานเกิด)



๖๖๒ พงศ ๖๗๖๓



กรรมการ



สำเนาถูกต้อง

รายการจดทะเบียน

ห้างหุ้นส่วน จำกัด วิฑาการกรโฮเตอ

ทะเบียนเลขที่ 0953555000413

(นางสาวรณพรพรรณ ห้วยห้อง)

ข้อ 1. ชื่อห้างหุ้นส่วน "ห้างหุ้นส่วน จำกัด วิฑาการกรโฮเตอ" นายทะเบียน
เขียนเป็นอักษรโรมัน ดังนี้ THITAKORN KARNYOTA LIMITED PARTNERSHIP

ข้อ 2. ห้างนี้เป็นห้างหุ้นส่วนสามัญนิติบุคคล/จำกัด วัตถุประสงค์ของห้างหุ้นส่วนมี 23 ข้อ ดังปรากฏใน แบบ 2. ที่แนบ

ข้อ 3. สำนักงานของห้างหุ้นส่วน มี 1 แห่ง คือ

สำนักงานใหญ่ เลขรหัสประจำบ้าน 9599-010353-1 ตั้งอยู่ที่ 7 อาคาร -

ห้องเลขที่ - ชั้นที่ - หมู่บ้าน - หมู่ที่ - ตระก/ชอย จินากุล(จันทร์เกษมอุทิศ)

ถนน คูหาเมฆ ตำบล/แขวง สะเดง อำเภอ/เขต เมืองชะลา

จังหวัด ชะลา รหัสไปรษณีย์ 95000 หมายเลขโทรศัพท์ 073-244596

หมายเลขโทรสาร - E-mail mayree39@hotmail.com

สำนักงานสาขา (1) เลขรหัสประจำบ้าน - ตั้งอยู่ที่ - อาคาร -

ห้องเลขที่ - ชั้นที่ - หมู่บ้าน - หมู่ที่ - ตระก/ชอย -

ถนน - ตำบล/แขวง - อำเภอ/เขต -

จังหวัด - รหัสไปรษณีย์ - หมายเลขโทรศัพท์ -

หมายเลขโทรสาร - E-mail -

ข้อ 4. ผู้เป็นหุ้นส่วนของห้างหุ้นส่วนมีจำนวน 2 คน ดังนี้

(ก) ชื่อ อาชีพ ที่อยู่ และสิ่งที่นำมาลงทุนของหุ้นส่วนจำกัดความรับผิด จำนวน 1 คน มีดังนี้

(1) นายวิระ พรหมจินดา อายุ 44 ปี สัญชาติ ไทย

อาชีพ รับจ้าง บัฟเฟอร์ อยู่บ้านเลขที่ 7 หมู่ที่ - ถนน คูหาเมฆ ขอยจินากุล(จันทร์)

ตำบล/แขวง สะเดง อำเภอ/เขต เมืองชะลา จังหวัด ชะลา

หมายเลขโทรศัพท์ 0892946071 ลงหุ้นด้วย เงิน จำนวนทั้งสิ้น 300,000 บาท

(ส่วนลงทุนเดิมจำนวน - บาท เพิ่ม / ลด จำนวน -

(ลงลายมือชื่อ) วิระ พรหมจินดา ผู้จำกัด

(2) - อายุ - (นายสมเด็จ สมระแอ)

อาชีพ - บัฟเฟอร์ อยู่บ้านเลขที่ - รองนายก อบจ. จ. ชะลา

ตำบล/แขวง - อำเภอ/เขต - นายก อบจ. จ. ชะลา

หมายเลขโทรศัพท์ - ลงหุ้นด้วย - จำนวนทั้งสิ้น นายวิระ พรหมจินดา

(ส่วนลงทุนเดิมจำนวน - บาท เพิ่ม / ลด จำนวน -

(ลงลายมือชื่อ) (นางสาวกรินทร์ ทองเทศ)

(ลงลายมือชื่อ) วิระ พรหมจินดา (นางสาวรณพร ปานเกิด) พยาน

(นายวิระ พรหมจินดา) (นางสาวรณพร ปานเกิด)

หน้า 1 ของจำนวน 3 หน้า (ลงลายมือชื่อ) นายทะเบียน

เอกสารประกอบคำขอที่ 297 / 2566 (นางสาว กัญจนพร ฉาวรส)

ข้าพเจ้าผู้เป็นหุ้นส่วนทุกคนซึ่งได้ลงลายมือชื่อไว้ข้างต้น อธิษฐานให้นายทะเบียนตรวจสอบความถูกต้องของข้อมูลส่วนบุคคลตามที่ระบุไว้ในรายละเอียดของทะเบียน

http://www.dbd.go.th/mainsite/fileadmin/downloads/02_hs/form_hs2.pdf



วิระ พรหมจินดา กรรมการ
กรินทร์ กรรมการ





(ข) ชื่อ อาชีพ ที่อยู่ และสิ่งที่นำมาลงทุนของหุ้นส่วนจำกัดความรับผิดชอบ จำนวน 1 คน มีดังนี้

(1) นางสาวจันทร์เพ็ญ สิงห์รัตนพันธ์ อายุ 40 ปี สัญชาติ ไทย
อาชีพ รับจ้าง ยี่ห้อ - อยู่บ้านเลขที่ 7 หมู่ที่ 1 ตำบลบ้านกรวด อำเภอเมือง (จังหวัดบุรีรัมย์ หรือที่อื่น)
ตำบล/แขวง สะเดา อำเภอ/เขต เมืองชะลา จังหวัดบุรีรัมย์ ชะลา
หมายเลขโทรศัพท์ 0862976734 ลงหุ้นด้วย เงิน สำเนาจำนวนหุ้น 200,000 บาท จังหวัดบุรีรัมย์
(ส่วนลงทุนเดิมจำนวน บาท เพิ่ม / ลด จำนวน บาท)

(ลงลายมือชื่อ) *จันทร์เพ็ญ สิงห์รัตนพันธ์*

(2) อายุ ปี สัญชาติ
อาชีพ ยี่ห้อ อยู่บ้านเลขที่ หมู่ที่ ตำบล อำเภอ/เขต จังหวัด
หมายเลขโทรศัพท์ ลงหุ้นด้วย จำนวนทั้งสิ้น บาท
(ส่วนลงทุนเดิมจำนวน บาท เพิ่ม / ลด จำนวน บาท)

(ลงลายมือชื่อ)

(3) อายุ ปี สัญชาติ
อาชีพ ยี่ห้อ อยู่บ้านเลขที่ หมู่ที่ ตำบล อำเภอ/เขต จังหวัด
หมายเลขโทรศัพท์ ลงหุ้นด้วย จำนวนทั้งสิ้น บาท
(ส่วนลงทุนเดิมจำนวน บาท เพิ่ม / ลด จำนวน บาท)

(ลงลายมือชื่อ)

(4) อายุ ปี สัญชาติ
อาชีพ ยี่ห้อ อยู่บ้านเลขที่ หมู่ที่ ตำบล อำเภอ/เขต จังหวัด
หมายเลขโทรศัพท์ ลงหุ้นด้วย จำนวนทั้งสิ้น บาท
(ส่วนลงทุนเดิมจำนวน บาท เพิ่ม / ลด จำนวน บาท)

(ลงลายมือชื่อ)

(นางสาวกริรินทร์ ทองเทศ)

(ลงชื่อ) *ธนาพร*

(นางสาวธนาพร ปานเกิด)

(ลงลายมือชื่อ) *วิมล พรหมนิหิต* หุ้นส่วนผู้จัดการ
(..... นายวิระ พรหมจินดา)

หน้า 2 ของจำนวน 3 หน้า
เอกสารประกอบคำขอที่ *๑๙๗* / *๑๕๐๖* (ลงลายมือชื่อ) นายทะเบียน
(นางสาวกัญจน์พร ฉาวรสุนทร)

ข้าพเจ้าผู้เป็นหุ้นส่วนทุกคนซึ่งได้ลงลายมือชื่อไว้ข้างต้นยินยอมให้นายทะเบียนตราขอชดเชยตามถูกต้องของข้อมูลส่วนบุคคลตามที่ระบุไว้ในรายการจดทะเบียนนี้

http://www.dbd.go.th/mainsite/fileadmin/downloads/02_hs/form_hs2.pdf

วิมล พรหมนิหิต

ประธานกรรมการ

กรรมการ

กรรมการ

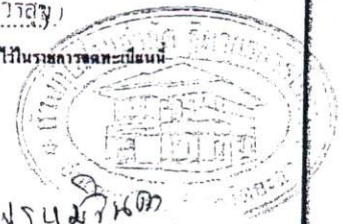



ข้อ 5. หุ้นส่วนผู้จัดการของห้างหุ้นส่วน มี1.....คน ตามรายชื่อต่อไปนี้

(1) นายวีระ พรหมจินดา (2)

(3) (4) นางสาวพวรรณ ห้วยห้อง)
นายทะเบียน

(5) (6)

ข้อ 6. ชื่อจำกัดอำนาจหุ้นส่วนผู้จัดการ มีดังนี้ สำนักงานทะเบียนหุ้นส่วนบริษัท จังหวัดยะลา
- ไม่มี -

ข้อ 7. ตราของห้างหุ้นส่วน มีดังที่ประทับไว้



ข้อ 8. รายการอื่น ๆ ที่เห็นสมควรจะให้ประชาชนทราบ มีดังนี้
- ไม่มี -

(ลงชื่อ).....

(นายระเด่น สมะแอ)

รองนายกองค์การบริหารส่วนจังหวัดยะลา ปฏิบัติราชการแทน

รายการจดทะเบียนนี้ทำขึ้นโดยความตกลงของผู้เป็นหุ้นส่วนทุกคนเมื่อวันที่

(.....นายวีระ พรหมจินดา

(ลงชื่อ).....

(นางสาวกิริรินทร์ ทองเทศ)

(ลงชื่อ).....

(นางสาวธนพร ปานเกิด

(ลงลายมือชื่อ).....

วิระ พรหมจินดา

หุ้นส่วนผู้จัดการ

(.....นายวีระ พรหมจินดา.....)

หน้า.....3.....ของจำนวน.....3.....หน้า

ห้างหุ้นส่วน จำกัด ธุรการกรไฮตา

เอกสารประกอบคำขอที่ ๒๑๖

๒๕๖๕

(ลงลายมือชื่อ).....

(นางสาวกัญจน์พร อารมสุข

http://www.dbd.go.th/mainsite/fileadmin/downloads/02_hs/form_hs2.pdf



THE UNIVERSITY OF CHICAGO
DEPARTMENT OF CHEMISTRY
5800 S. UNIVERSITY AVENUE
CHICAGO, ILLINOIS 60637
TEL: 773-936-3700
WWW.CHEM.UCHICAGO.EDU

CHICAGO, ILLINOIS



สำเนาถูกต้อง

แบบ ทศ. 2

รายการจดทะเบียน

ห้างหุ้นส่วน จำกัด วิจิตรกรการโยธา

ทะเบียนเลขที่ 0953555000413

(นางสาวพรพรรณ ห้วยห้อง)



ข้อ 1. ชื่อห้างหุ้นส่วน "ห้างหุ้นส่วน....." นายทะเบียน
เขียนเป็นภาษาอังกฤษ ดังนี้ สำนักงานทะเบียนหุ้นส่วนบริษัท จังหวัดยะลา

ข้อ 2. ห้างนี้เป็นห้างหุ้นส่วนสามัญนิติบุคคล/จำกัด วัตถุประสงค์ของห้างหุ้นส่วนมี..... ข้อ ดังปรากฏใน แบบ ว. ที่แนบ

ข้อ 3. สำนักงานของห้างหุ้นส่วน มี.....แห่ง คือ

สำนักงานใหญ่ เลขรหัสประจำบ้าน [] [] [] [] [] [] [] [] [] [] ตั้งอยู่เลขที่.....อาคาร.....
ห้องเลขที่..... ชั้นที่..... หมู่บ้าน..... หมู่ที่..... ต.รอก/ชอช.....
ถนน..... ตำบล/แขวง..... อำเภอ/เขต.....
จังหวัด..... รหัสไปรษณีย์..... หมายเลขโทรศัพท์.....
หมายเลขโทรสาร..... *E-mail.....

ชื่อหรือที่อยู่เว็บไซต์ (URL) ที่ใช้ในการประชาสัมพันธ์หรือประกอบธุรกิจพาณิชย์อิเล็กทรอนิกส์ (e-Commerce) มีดังนี้
1..... 2.....

สำนักงานสาขา (1) เลขรหัสประจำบ้าน [] [] [] [] [] [] [] [] [] [] ตั้งอยู่เลขที่.....อาคาร.....
ห้องเลขที่..... ชั้นที่..... หมู่บ้าน..... หมู่ที่..... ต.รอก/ชอช.....
ถนน..... ตำบล/แขวง..... อำเภอ/เขต.....
จังหวัด..... รหัสไปรษณีย์..... หมายเลขโทรศัพท์.....
หมายเลขโทรสาร..... E-mail.....

ข้อ 4. ผู้เป็นหุ้นส่วนของห้างหุ้นส่วนมีจำนวน..... 2..... คน ดังนี้

(ก) ชื่อ อาชีพ ที่อยู่ และสิ่งที่นำมาลงทุนของหุ้นส่วนจำพวกไม่จำกัดความรับผิด จำนวน..... 1..... คน มีดังนี้

ข้าพเจ้าผู้เป็นหุ้นส่วนทุกคนซึ่งได้ลงลายมือชื่อไว้มี อินยอมให้นายทะเบียนตรวจสอบความถูกต้องและเปิดเผยข้อมูลตามที่ได้รับ

ไว้ในรายการจดทะเบียนนี้ เพื่อใช้ประโยชน์ของทางราชการ

(1) นายวิระ พรหมจินดา อายุ..... 55..... ปี สัญชาติ..... ไทย

ตีบัตรประจำตัวประชาชนเลขที่ 3-95999-00137-6-0-0-1 ผู้ว่าจ้าง

ตีบัตรอื่น ๆ (ระบุ)..... เลขที่..... (นายระเด่น สมะมะแอ)

อยู่บ้านเลขที่ 10 หมู่ที่..... ถนน..... เลขที่..... (นายระเด่น สมะมะแอ)

อำเภอ/เขต เมืองยะลา จังหวัด ยะลา

อาชีพ นักธุรกิจ อีชื่อ..... ลงหุ้นด้วย..... (ลงชื่อ)..... จำนวนทั้งสิ้น 1,800,000..... บาท

(ส่วนลงทุนเดิมจำนวน 300,000 บาท เพิ่ม/ลด จำนวน 500,000 บาท)

(ลงลายมือชื่อ)..... (นางสาวกรรณิการ์ ทองเทศ)

(2)..... อายุ..... ปี สัญชาติ..... พยาน

ตีบัตรประจำตัวประชาชนเลขที่ [] [] [] [] [] [] [] [] [] [] เลขที่.....

ตีบัตรอื่น ๆ (ระบุ)..... เลขที่.....

อยู่บ้านเลขที่..... หมู่ที่..... ถนน..... ตำบล/แขวง.....

อำเภอ/เขต..... จังหวัด..... หมายเลขโทรศัพท์.....

อาชีพ..... อีชื่อ..... ลงหุ้นด้วย..... (ลงชื่อ)..... จำนวนทั้งสิ้น..... บาท

(ส่วนลงทุนเดิมจำนวน..... บาท เพิ่ม/ลด จำนวน..... บาท)

(ลงลายมือชื่อ).....

(ลงลายมือชื่อ)..... วิระ พรหมจินดา..... หุ้นส่วนผู้จัดการ

(..... นายวิระ พรหมจินดา.....)

หน้า..... 1..... ของจำนวน..... 2..... หน้า (ลงลายมือชื่อ)..... นายทะเบียน

เอกสารประกอบคำขอที่..... 950026608110004..... (นางนพาสี สีนแก้ว)

* E-mail นี้ใช้ในการส่งข้อมูลข่าวสารและติดต่อกับนิติบุคคลอีกทางหนึ่ง และในกรณีที่มีการระบุชื่อหรือที่อยู่เว็บไซต์ (URL) ที่ใช้ในการ

ประชาสัมพันธ์หรือประกอบธุรกิจพาณิชย์อิเล็กทรอนิกส์ (e-Commerce) จะต้องระบุ E-mail นี้ด้วย

10/แบบฟอร์มกรมพัฒนาธุรกิจการค้าจดทะเบียนวิจิตรกรการโยธา 11.8.68นส.2 (ใบก) pdf

.....

ประธานกรรมการ

..... กรรมการ

..... กรรมการ





แบบ พธ. 2

(ข) ชื่อ อาชีพ ที่อยู่ และสิ่งที่นำมาลงหุ้นของหุ้นส่วนจำกัดความรับผิดชอบ จำกัด มีดังนี้
ข้าพเจ้าผู้เป็นหุ้นส่วนทุกคนซึ่งได้ลงลายมือชื่อไว้ยินยอมให้ษทระเบียนตราขอสอบถามถูกต้องและเป็นเพียงข้อมูลตามที่ได้รับ
ไว้ในรายการจดทะเบียนนี้ เพื่อให้ประโยชน์ของทางการ

(1) นางสาวจันทร์เพ็ญ ชังขวัญพันธุ์

อายุ 51 ปี สัญชาติ ไทย
สำนักงานทะเบียนหุ้นส่วนบริษัท จังหวัดยะลา

ดื่อบัตรประจำตัวประชาชนเลขที่ 3-9599-00063-88-7
 ดื่อบัตรอื่น ๆ (ระบุ) _____ เลขที่ _____
 อยู่บ้านเลขที่ 10 หมู่ที่ - ถนน เวหวัน ตำบลแขวง สะเตง
 อำเภอ/เขต เมืองยะลา จังหวัด ยะลา หมายเลขโทรศัพท์ 082-5653519
 อาชีพ นักธุรกิจ อีช็อ - ลงหุ้นด้วย เงิน จำนวนทั้งสิ้น 200,000 บาท
 (ส่วนลงหุ้นเดิมจำนวน _____ บาท เพิ่ม / ลด จำนวน _____ บาท)
 (ลงลายมือชื่อ) จันทร์เพ็ญ ชังขวัญพันธุ์

(2) _____ อายุ _____ ปี สัญชาติ _____

ดื่อบัตรประจำตัวประชาชนเลขที่ _____
 ดื่อบัตรอื่น ๆ (ระบุ) _____ เลขที่ _____
 อยู่บ้านเลขที่ _____ หมู่ที่ _____ ถนน _____ ตำบลแขวง _____
 อำเภอ/เขต _____ จังหวัด _____ หมายเลขโทรศัพท์ _____
 อาชีพ _____ อีช็อ _____ ลงหุ้นด้วย _____ เงิน จำนวนทั้งสิ้น _____ บาท
 (ส่วนลงหุ้นเดิมจำนวน _____ บาท เพิ่ม / ลด จำนวน _____ บาท)
 (ลงลายมือชื่อ) _____

(3) _____ อายุ _____ ปี สัญชาติ _____

ดื่อบัตรประจำตัวประชาชนเลขที่ _____
 ดื่อบัตรอื่น ๆ (ระบุ) _____ เลขที่ _____
 อยู่บ้านเลขที่ _____ หมู่ที่ _____ ถนน _____ ตำบลแขวง _____
 อำเภอ/เขต _____ จังหวัด _____ หมายเลขโทรศัพท์ _____
 อาชีพ _____ อีช็อ _____ ลงหุ้นด้วย _____ เงิน จำนวนทั้งสิ้น _____ บาท
 (ส่วนลงหุ้นเดิมจำนวน _____ บาท เพิ่ม / ลด จำนวน _____ บาท)
 (ลงลายมือชื่อ) _____

(4) _____ อายุ _____ ปี สัญชาติ _____

ดื่อบัตรประจำตัวประชาชนเลขที่ _____
 ดื่อบัตรอื่น ๆ (ระบุ) _____ เลขที่ _____
 อยู่บ้านเลขที่ _____ หมู่ที่ _____ ถนน _____ ตำบลแขวง _____ พยาน
 อำเภอ/เขต _____ จังหวัด _____ หมายเลขโทรศัพท์ _____
 อาชีพ _____ อีช็อ _____ ลงหุ้นด้วย _____ เงิน จำนวนทั้งสิ้น _____ บาท
 (ส่วนลงหุ้นเดิมจำนวน _____ บาท เพิ่ม / ลด จำนวน _____ บาท)
 (ลงลายมือชื่อ) _____

(ลงลายมือชื่อ) วิระ พรหมจินดา หุ้นส่วนผู้จัดการ
 (..... นายวิระ พรหมจินดา)

หน้า 2 ของจำนวน 2 หน้า
 เอกสารประกอบคำขอที่ 950.02560.8110 (ลงลายมือชื่อ) _____ จัดทำ สัสแก้ว

ฉบับนี้เป็นแบบพิมพ์จากทางทะเบียน จุฬาลงกรณ์มหาวิทยาลัย 11.8.66/พ.2 (old).pdf

วิระ พรหมจินดา
 ประธานกรรมการ

วิระ พรหมจินดา
 กรรมการ



ภ.พ.20

ใบทะเบียนภาษีมูลค่าเพิ่ม

0-9535-55000-41-3

ชื่อผู้ประกอบการ สำนักงานส่วนกลางคดี สืบสวนคดีอาชญากรรม

ชื่อสถานประกอบการ เป็น สำนักงานใหญ่ สาขาที่

ตั้งอยู่: อาคาร ห้องเลขที่

หมู่บ้าน เลขที่ 10

หมู่ที่ ตรอก/ซอย 8 (ถนนเวฬุวัน) ถนน (ลงชื่อ) นายวิชาญ วัฒนศิริ (ในทางสาภิภิพท์ ทองเทศ)

ตำบล/แขวง อำเภอ/เขต เมืองมธมลา

จังหวัด มธมา รหัสไปรษณีย์ 95000 โทรศัพท์

วันที่เป็นผู้ประกอบการจดทะเบียน 21 สิงหาคม 2550 ออกใหม่เมื่อวันที่ ๑๐ ก.พ. ๒๕๕๑

ผู้ออกทะเบียน (นายวิชาญ วัฒนศิริ)

ตำแหน่ง (กรรมการผู้จัดการ)

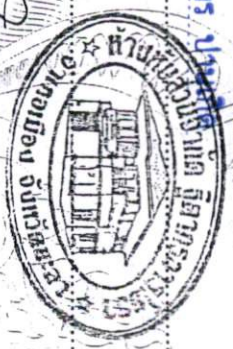

ใบทะเบียนภาษีมูลค่าเพิ่มนี้ใช้ได้เฉพาะผู้ประกอบการ และเฉพาะสถานประกอบการที่ระบุไว้เท่านั้น และต้องแสดงไว้ ณ ที่เกิดและตั้งขึ้นในสถานประกอบการ

ใบประกอบทะเบียนการค้า กิจการ หรือสำนักงานในราชอาณาจักร ต้องยื่นคำขอรับใบทะเบียนภายใน 15 วัน นับแต่วันที่มีการจดทะเบียนการค้า กิจการ หรือสำนักงานในราชอาณาจักร

1971314 12950010-25650118-1-02-000110 ภพ๑๑-12950010-12950010-1-02-25650118-0-0-003404 12950000



บัตรประจำตัวประชาชน Thai National ID Card
เลขประจำตัวประชาชน Identification Number 3 9599 00137 60 1



ชื่อตัวและชื่อสกุล นาย วีระ พรหมจินดา

Name Mr. Wira

Last name Phromchinda

เกิดวันที่ 3 ก.ค. 2511

Date of Birth 3 Jul. 1968

ศาสนา พุทธ

ที่อยู่ 10 ซ.8 (ถนนเวฬุวัน) ถ.เวฬุวัน

ต.สะเตง อ.เมืองยะลา จ.ยะลา

9 ก.ค. 2564

วันออกบัตร

9-Dec-2021

Date of Issue

(นายธเนศ งามจิระ)
เจ้าพนักงานออกบัตร

2 ก.ค. 2573

วันบัตรหมดอายุ

2 Jul. 2030

Date of Expiry



9599-05-12091109

นำพาถูกต้อง

๙๖๗ วีระ พรหมจินดา



Handwritten signature

(ลงชื่อ).....ผู้ว่าจ้าง
(นายระเด่น สมะแอ)

รองนายกองค์การบริหารส่วนจังหวัดยะลา

(ลงชื่อ) นาย วีระ พรหมจินดา



(ลงชื่อ).....พยาน
(นางสาวภิรินทร์ ทองเทศ)

(ลงชื่อ).....พยาน
(นางสาวธนพร ปานเกิด)

Handwritten signature

.....ประธานกรรมการ

.....กรรมการ

รายการเกี่ยวกับบ้าน

เล่มที่ 1

เลขรหัสประจำบ้าน 9599-027520-0

สำนักทะเบียน ๕-ท้องถื่นเทศบาลนครยะลา

รายการที่อยู่ 10 ซอย8 (ถนนเวฬุวัน) ถนนเวฬุวัน
ตำบลละเตง อำเภอเมืองยะลา จังหวัดยะลา

ชื่อหมู่บ้าน
ประเภทบ้าน บ้าน

ชื่อบ้าน
ลักษณะบ้าน ตึกแถว 2 ชั้น 1 ห้อง

วันเดือนปีที่กำหนดบ้านเลขที่ 13 สิงหาคม 2556

ลงชื่อ  นายทะเบียน
นางพรวิไลนา ตาแม(เสกข)

วันเดือนปีที่พิมพ์ทะเบียนบ้าน 13 สิงหาคม 2556

นางแหวกม่อม
นาง วิระ พรหมจินดา



(ลงชื่อ).....ผู้ว่าจ้าง
(นายระเด่น สะมะแอ..)

รองนายกองค์การบริหารส่วนจังหวัดยะลา
(ลงชื่อ) นายกองศักดิ์ พรหมจินดา



เล่มที่ 1 รายการบุคคลในบ้านของเลขรหัสประจำบ้าน

ชื่อ นายวิระ พรหมจินดา

9599-027520-0
(ลงชื่อ) นายวิระ พรหมจินดา

เลขประจำตัวประชาชน 3-9599-00137-60-1 สถานภาพ

ผู้อาศัย (นางสาวกิริรินทร์ ทองเทศ)
เกิดเมื่อ 3 ต.ค. 2511

มารดาผู้ให้กำเนิด ชื่อ ตา

สัญชาติ ไทย
(ลงชื่อ).....พยาน

บิดาผู้ให้กำเนิด ชื่อ อรุณ

3-9599-00137-57 นางสงวนพร ปานเกิด

* มาจาก 7 ซ.จินากุล(จันทร์เกษมอุทิศ) ถ.คูหาमुख
ต.สะเตง อ.เมืองยะลา จ.ยะลา
เมื่อ 9 ธ.ค. 2564

(นายไพโรจน์ บณูมา)
นายทะเบียน

** ไปที่

นายทะเบียน

.....ประธานกรรมการ
.....กรรมการ
.....กรรมการ



ทะเบียนเลขที่ 0953555000413

แบบ พค. 0401

กรมพัฒนาธุรกิจการค้า

ใบสำคัญแสดงการจดทะเบียนห้างหุ้นส่วนบริษัท

ใบสำคัญนี้ออกให้เพื่อแสดงว่า

ห้างหุ้นส่วนจำกัด จิตตากรการโยธา

(ลงชื่อ).....ผู้ว่าจ้าง
(นายระเด่น สมะแอ)

รองนายกองค์การบริหารส่วนจังหวัดยะลา ปฏิบัติราชการแทน
ได้จดทะเบียนเป็นนิติบุคคลตามประมวลกฎหมายแพ่งและพาณิชย์

(ลงชื่อ).....
(นายวิระ พรหมจินต)

ณ สำนักงานทะเบียนหุ้นส่วนบริษัท จังหวัด ยะลา

(ลงชื่อ).....
(นางสาวกิริรินทร์ ทองแดง)

เมื่อวันที่ 15 สิงหาคม พ.ศ. 2555

(ลงชื่อ).....
นางสาวธนพร ปานเกิด

ออกให้ ณ วันที่ 15 สิงหาคม พ.ศ. 2555



(นางสาวกัญจน์พร ดาวรสุน)

นายทะเบียน
จังหวัดยะลา

35: พระเชษฐา

.....ประธานกรรมการ

.....กรรมการ

.....กรรมการ

แบบใบเสนอราคา

เรียน ประธานคณะกรรมการซื้อหรือจ้างโดยวิธีคัดเลือก

1. ข้าพเจ้า...ห้างหุ้นส่วนจำกัด วิฑิตการโยธา...ตั้งอยู่เลขที่..10...ซอย..8 (ถนนเวฬุวัน)..ถนนเวฬุวัน. ตำบลสะเตง อำเภอเมือง.....จังหวัด.....ยะลา.....โทรศัพท์..082-565-3519...โดย...นายวิระ พรหมจินดา.....ผู้ลงนามข้างท้ายนี้ได้พิจารณาเงื่อนไขต่างๆ ในเอกสาร โดยวิธีคัดเลือก ตามหนังสือเชิญร่วมเสนอราคาที่ยล 51009/ ..1717.... ลงวันที่ ...18 มิถุนายน 2567....โดยตลอดและยอมรับข้อกำหนดและเงื่อนไขนั้นแล้วรวมทั้งรับรองว่า ข้าพเจ้าเป็นผู้มีคุณสมบัติครบถ้วนตามที่กำหนด และไม่เป็นผู้ทำงานของทางราชการหรือของหน่วยการบริหารราชการส่วนท้องถิ่น

2. ข้าพเจ้าขอเสนอที่จะทำงาน จ้างก่อสร้างอาคารอเนกประสงค์ คสล. 2 ชั้น บ้านสาคร หมู่ที่ 4 ตำบลท่าสาป อำเภอเมืองยะลา จังหวัดยะลา ขนาดกว้าง 6.00 เมตร ยาว 20.00 เมตร (ตามแบบที่ อบจ. กำหนด)

ตามข้อกำหนดเงื่อนไข แบบรูป ที่กำหนดในเงื่อนไขเอกสารโดยวิธีคัดเลือก ตามราคาค่างที่ได้ระบุไว้ในแนบท้ายใบเสนอราคานี้เป็นเงินทั้งสิ้น.....3,290,000.-.....บาท (...สามล้านสองแสนเก้าหมื่นบาทถ้วน...) ซึ่งได้รวมภาษีมูลค่าเพิ่มจำนวน.....215,233.64.....บาท ตลอดจนภาษีอากรนั้น ๆ และค่าใช้จ่ายที่พึงได้ด้วยตัวข้าพเจ้า (ลงชื่อ) นายวิระ พรหมจินดา ผู้ว่าจ้าง

3. ค่าเสนอนี้จะยื่นอยู่เป็นระยะเวลา.....180.....วัน นับแต่วันเปิดซองโดยวิธีคัดเลือก และองค์การบริหารส่วนจังหวัดยะลา อาจรับค่าเสนอนี้ ณ เวลาใดก็ได้ก่อนที่จะครบกำหนดระยะเวลาดังกล่าวตั้งแต่วันหรือระยะเวลาที่ได้ยื่นออกไปตามเหตุผลอันสมควรที่ องค์การบริหารส่วนจังหวัดยะลา ร้องขอ (ลงชื่อ) นายวิระ พรหมจินดา นายกองค์การบริหารส่วนจังหวัดยะลา

4. กำหนดเวลาส่งมอบ ข้าพเจ้ารับรองที่จะเริ่มทำงานตามสัญญาทันที หรือทันทีที่ได้รับแจ้งจากองค์การบริหารส่วนจังหวัดยะลาว่าให้เริ่มทำงานตามสัญญาและจะส่งมอบงานดังกล่าวโดยครบถ้วนถูกต้อง ภายใน.....270.....วัน นับถัดจากวันลงนามในสัญญาจ้าง (ลงชื่อ) นายวิระ พรหมจินดา

5. ในกรณีที่ข้าพเจ้าได้รับการพิจารณาให้ชนะโดยวิธีคัดเลือก ข้าพเจ้ารับรองที่จะ (ลงชื่อ) นางสาวนพร ปานเกิด 5.1 ทำสัญญาตามแบบสัญญาจ้างแนบท้ายเอกสารโดยวิธีคัดเลือกกับองค์การบริหารส่วนจังหวัดยะลา ภายใน 7 วัน นับถัดจากวันที่ได้รับหนังสือแจ้งให้ไปทำสัญญา หรือวันที่องค์การบริหารส่วนจังหวัดยะลา กำหนดไว้ในหนังสือแจ้งให้ไปทำสัญญา

5.2 มอบหลักประกันการปฏิบัติตามสัญญาตามที่ระบุไว้ในข้อ 6 ของเอกสารโดยวิธีคัดเลือก ให้แก่ "องค์การบริหารส่วนจังหวัดยะลา" ก่อนหรือในขณะที่ได้ลงนามในสัญญาเป็นจำนวนร้อยละ 5 ของราคาตามสัญญาที่ได้รับระบุไว้ในใบเสนอราคานี้ เพื่อเป็นหลักประกันการปฏิบัติตามสัญญาโดยถูกต้องและครบถ้วน

.....ประธานกรรมการ
.....กรรมการ
.....กรรมการ

.....
.....
.....
หากข้าพเจ้า...



ลงวันที่ 1.8.ก.ค. 2567

-2-

หากข้าพเจ้าไม่ปฏิบัติให้ครบถ้วนตามที่ระบุไว้ข้างต้นนี้ ข้าพเจ้ายอมให้องค์การบริหารส่วนจังหวัด ยะลา รับผิดชอบ หรือเรียกร้องจากผู้ออกหนังสือค้ำประกันรวมทั้งยินดีชดใช้ค่าเสียหายใด ๆ ที่อาจมีแก่องค์การบริหารส่วนจังหวัดยะลา และองค์การบริหารส่วนจังหวัดยะลา มีสิทธิที่จะให้ผู้เสนอราคารายอื่นเป็นผู้เสนอราคาได้ หรือองค์การบริหารส่วนจังหวัดยะลาอาจเรียกเสนอราคาใหม่ก็ได้

6. ข้าพเจ้ายอมรับว่า องค์การบริหารส่วนจังหวัดยะลา ไม่มีความผูกพันที่จะรับค้ำเสนอนี้ หรือใบเสนอราคาใด ๆ รวมทั้งไม่ต้องรับผิดชอบในค่าใช้จ่ายใด ๆ อันอาจเกิดขึ้นในการที่ข้าพเจ้าได้เข้าเสนอราคา

7. ข้าพเจ้าได้ตรวจทานตัวเลขและตรวจสอบเอกสารต่าง ๆ ที่ได้ยื่นพร้อมใบเสนอราคานี้โดยละเอียดแล้ว และเข้าใจดีว่า องค์การบริหารส่วนจังหวัดยะลาไม่ต้องรับผิดชอบใด ๆ ในความผิดพลาดหรือตกหล่น

8. ใบเสนอราคานี้ได้ยื่นเสนอโดยบริสุทธิ์ยุติธรรม และปราศจากกมลฉ้อฉลหรือการสมรู้ร่วมคิดกัน โดยไม่ชอบด้วยกฎหมายกับบุคคลใดบุคคลหนึ่ง หรือหลายบุคคล หรือกับห้างหุ้นส่วนบริษัทใด ๆ ที่ได้ยื่นเสนอราคาในคราวเดียวกัน

เสนอมา ณ วันที่ 24 เดือน มิถุนายน พ.ศ. 2567



(ลงชื่อ).....

(...นายวิระ พรหมจินดา...)

ตำแหน่ง.....หุ้นส่วนผู้จัดการ.....ผู้ว่าจ้าง

ประทับตรา (ถ้ามี) (นายระเด่น สะมะแอ)

รองนายกองค์การบริหารส่วนจังหวัดยะลา ปฏิบัติราชการแทน

(ลงชื่อ) นายกองดีการบริหารส่วนจังหวัดยะลา

(นายวิระ พรหมจินดา)

(ลงชื่อ).....

(นางสาวกิริรินทร์ ทองเทศ)

(ลงชื่อ).....

(นางสาวธนพร ปานเกิด)

.....ประธานกรรมการ
.....กรรมการ
.....กรรมการ

เอกสารแนบท้ายสัญญาจ้างเลขที่ ๐๐๓๕/๒๕๖๗
ลงวันที่ 18 ก.ค. 2567

หมวด ก่อพัสดุและทรัพย์สิน หน้า 3
องค์การบริหารส่วนจังหวัดยะลา
เลขที่ใบ -
วันที่ 27 มิ.ย. 2567
บ้านสาคร 15.10น.

บันทึกการต่อรองราคา

การเสนอราคาโครงการการจ้างก่อสร้างอาคารอเนกประสงค์ คสล.๒ ชั้น - บ้านสาคร หมู่ที่ ๔ ตำบลท่าสาป อำเภอเมืองยะลา จังหวัดยะลา โดยวิธีคัดเลือก

เขียนที่ องค์การบริหารส่วนจังหวัดยะลา
วันที่ ๒๔ เดือน มิถุนายน พ.ศ. ๒๕๖๗

ตามหนังสือเชิญและรายละเอียดพัสดุฯ ที่ ยล ๕๑๐๐๙/๑๗๑๗-๑๗๒๑ ลงวันที่ ๑๘ มิถุนายน ๒๕๖๗ คณะกรรมการจ้างโดยวิธีคัดเลือก ได้เชิญผู้ประกอบการเข้าร่วมยื่นข้อเสนอราคาโครงการการจ้างก่อสร้างอาคารอเนกประสงค์ คสล.๒ ชั้น - บ้านสาคร หมู่ที่ ๔ ตำบลท่าสาป อำเภอเมืองยะลา จังหวัดยะลา โดยวิธีคัดเลือก ในวงเงินงบประมาณ ๓,๒๕๗,๐๐๐.- บาท ราคากลาง ๓,๓๐๐,๖๒๓.๖๖ บาท จำนวน ๕ ราย โดยกำหนดยื่นข้อเสนอ ในวันที่ ๒๔ พฤษภาคม ๒๕๖๗ เวลา ๐๙.๐๐ - ๑๒.๐๐ น. สำหรับเกณฑ์การพิจารณาผล การยื่นข้อเสนอครั้งนี้ พิจารณาดัดสินโดยใช้หลักเกณฑ์ราคา ซึ่งในวันเวลาดังกล่าว มีผู้ยื่นข้อเสนอ จำนวน ๓ ราย ประกอบด้วย

- | | |
|------------------------------|--------------------------|
| ๑. หจก. อาบาดีโยธากิจ | เสนอราคา ๓,๒๕๔,๘๐๐.- บาท |
| ๒. หจก. ฐิตาการโยธา | เสนอราคา ๓,๒๕๐,๐๐๐.- บาท |
| ๓. หจก. วิหนึ่งเอ็นจิเนียริง | เสนอราคา ๓,๒๕๖,๕๐๐.- บาท |

คณะกรรมการจ้างโดยวิธีคัดเลือก ได้ทำการตรวจสอบเอกสารและพิจารณาคุณสมบัติของผู้ยื่นข้อเสนอ ทั้ง ๓ รายแล้ว ปรากฏว่าผู้ยื่นข้อเสนอราคาทั้ง ๓ ราย ไม่มีผลประโยชน์ร่วมกันทั้ง ๓ ราย และมีคุณสมบัติถูกต้องตามเงื่อนไขที่องค์การบริหารส่วนจังหวัดยะลากำหนด โดย หจก. ฐิตาการโยธา เป็นผู้เสนอราคาต่ำสุด เป็นเงิน ๓,๒๕๐,๐๐๐.- บาท (สามล้านสองแสนเก้าหมื่นบาทถ้วน) ซึ่งเป็นราคาต่ำกว่าราคากลาง

ในการนี้ คณะกรรมการจ้างโดยวิธีคัดเลือก พิจารณาแล้วเพื่อประโยชน์ของทางราชการ จึงได้ต่อรองราคาให้ห่างๆ ลดวงเงินลงอีก ทางห่างๆ ขอยืนยันราคาเดิม ในวงเงินที่เสนอ เป็นเงิน ๓,๒๕๐,๐๐๐.- บาท (สามล้านสองแสนเก้าหมื่นบาทถ้วน) และยินดีปฏิบัติตามเงื่อนไขที่องค์การบริหารส่วนจังหวัดยะลากำหนดทุกประการ โดยยื่นราคา ๑๘๐ วัน และส่งมอบงานภายใน ๒๗๐ วัน

จึงลงลายมือชื่อไว้เป็นหลักฐาน

(ลงชื่อ).....ผู้ว่าจ้าง
(นายระเด่น สมะแอ)

รองนายกองค์การบริหารส่วนจังหวัดยะลา ปฏิบัติราชการแทน

นายกองค์การบริหารส่วนจังหวัดยะลา

(ลงชื่อ) นายวิระ พรหมจินดา

(ลงชื่อ).....

ประธาน (กรมสภากรินทร์ ทองเทศ)

(นางสาวณาดยา หนูน้อย)

(ลงชื่อ).....

กรรมการ นางสาวธนพร ปานเกิด

(นางสาวจิราภรณ์ ปราบปร)

(ลงชื่อ).....กรรมการ

(นายพิชัย เพ็ญมาศ)

ลงชื่อ.....
(นายวิระ พรหมจินดา)

ลงชื่อ.....
(นางสาวณาดยา หนูน้อย)

ลงชื่อ.....
(นางสาวจิราภรณ์ ปราบปร)

ลงชื่อ.....กรรมการ
(นายพิชัย เพ็ญมาศ)



ลงวันที่ 18 ก.ค. 2567

ใบแจ้งปริมาณงานและราคาและใบบัญชีรายการก่อสร้าง

จำนวน..... 1 ฉบับ

ชื่อโครงการ/งานจ้างก่อสร้างอาคารอเนกประสงค์ คสล. 2 ชั้น บ้านสาคร หมู่ที่ 4 ตำบลท่าสาป อำเภอเมืองยะลา จังหวัดยะลา

ผนวก..... 2 หน้า..... 1

สถานที่ก่อสร้าง : บ้านสาคร หมู่ที่ 4 ตำบลท่าสาป อำเภอเมืองยะลา จังหวัดยะลา

หน่วยงานเจ้าของโครงการ : องค์การบริหารส่วนจังหวัดยะลา

คำนวณราคาโดย ห้างหุ้นส่วนจำกัด ฐิตาการโยธา

ที่	รายการ	จำนวน	หน่วย	ค่าวัสดุ		ค่าแรง		รวมจำนวนเงิน	หมายเหตุ
				ราคาต่อหน่วย	เป็นเงิน	ราคาต่อหน่วย	เป็นเงิน		
1	งานโครงสร้างวิศวกรรม		รวม		1,073,642.53		367,302.87	1,440,945.40	
2	งานสถาปัตยกรรม		รวม		1,260,974.80		377,566.64	1,638,541.44	
3	งานระบบสุขาภิบาลและระบบดับเพลิง		รวม		71,161.52		7,603.62	78,765.14	
4	งานระบบไฟฟ้าและระบบสื่อสาร		รวม		104,204.00		27,544.02	131,748.02	
	รวมค่าวัสดุและค่าแรงเป็นเงิน				2,509,982.85		780,017.15	3,290,000.00	
1	งานโครงสร้างวิศวกรรม								
	1.1 งานเตรียมการ								
	- งานเจาะสำรวจดิน	1.000	จุด		-		16,385.00	16,385.00	(ลงชื่อ)..... ผู้ว่าจ้าง
	- งานรื้อถอนซากอาคารชั้นเดียวบางส่วน และหลังคา คสล. บางส่วน	1.000	งาน		-		32,770.00	32,770.00	รองนายกองค์การบริหารส่วนจังหวัดยะลา
	- งานปรับพื้นที่และงานปักผัง	1.000	งาน		-		4,779.00	4,779.00	(ลงชื่อ)..... นายวิระ พรหมอินคา
	1.2 งานดินถมดินทรายปรับระดับ								(ลงชื่อ)..... นายวิระ พรหมอินคา
	- ดินถมที่	50.000	ลบ.ม.	274.00	13,700.00		194.00	23,400.00	(นางสาวกวิรินทร์ ทองเทศ)
	- ทรายหยาบ	14.410	ลบ.ม.	446.00	6,426.86		142.00	8,473.08	(ลงชื่อ)..... นายวิระ พรหมอินคา
	1.3 งานขุดดินฐานรากและถมคืน								(นางสาวธนพร ปานเกิด)
	- งานดินขุด	55.810	ลบ.ม.	-	-		194.00	10,827.14	

ลงวันที่ 18 ก.ค. 2567

ใบแจ้งปริมาณงานและราคาและใบบัญชีรายการก่อสร้าง

ชื่อโครงการ/งานจ้างก่อสร้างอาคารอเนกประสงค์ คสล. 2 ชั้น บ้านสาคร หมู่ที่ 4 ตำบลท่าสาป อำเภอเมืองยะลา จังหวัดยะลา

สถานที่ก่อสร้าง : บ้านสาคร หมู่ที่ 4 ตำบลท่าสาป อำเภอเมืองยะลา จังหวัดยะลา

หน่วยงานเจ้าของโครงการ : องค์การบริหารส่วนจังหวัดยะลา

คำนวณราคาโดย ห้างหุ้นส่วนจำกัด ฐิตาการโยธา

ที่	รายการ	จำนวน	หน่วย	ค่าวัสดุ		ค่าแรง		รวมจำนวนเงิน	หมายเหตุ
				ราคาต่อหน่วย	เป็นเงิน	ราคาต่อหน่วย	เป็นเงิน		
1.4	งานวัสดุรองกันหลุมฐานราก								
-	ทรายหยาบ	2.320	ลบ.ม.	446.00	1,034.72	142.00	329.44	1,364.16	
1.5	งานคอนกรีต								
-	คอนกรีตส่วนผสม 1:2:4	75.610	ลบ.ม.	2,652.00	200,517.72	790.00	59,731.90	260,249.62	
-	คอนกรีตส่วนผสม 1:3:5	1.860	ลบ.ม.	2,232.00	4,151.52	581.00	1,080.66	5,232.18	
-	น้ำยาป่นคอนกรีต	1.000	set	4,720.00	4,720.00	-	-	4,720.00	
1.6	งานแบบหล่อคอนกรีต								
-	แบบหล่อทั่วไป	631.510	ตร.ม.	-	-	-	-	419,355.39	
-	แบบไม้ยาง ไม้ไผ่ ขนาด 1 นิ้ว x 6 นิ้ว ขนาด 4 - 4.50 เมตร	432.310	ลบ.ฟ.	559.00	241,661.29	-	-	241,661.29	
-	คร่าวไม้ยาง ไม้ไผ่ ขนาด 1 1/2 นิ้ว x 3 นิ้ว ยาว 4 - 4.50 เมตร	129.690	ลบ.ฟ.	553.00	71,718.57	-	-	71,718.57	
-	ตะปูตอกไม้ ชนิดพอม ขนาด 3 นิ้ว	157.880	กก.	54.00	8,525.52	-	-	8,525.52	
-	ไม้ค้ำยัน (ท้องคาน)	278.330	ม.	27.00	7,514.91	-	-	7,514.91	
-	ไม้ค้ำยัน (ท้องพื้น)	198.000	ม.	27.00	5,346.00	-	-	5,346.00	

ลงวันที่ 18 ก.ค. 2567

ใบแจ้งปริมาณงานและราคาและใบบัญชีรายการก่อสร้าง

ชื่อโครงการ/งานจ้างก่อสร้างอาคารอเนกประสงค์ คสล. 2 ชั้น บ้านสาคร หมู่ที่ 4 ตำบลท่าสาป อำเภอเมืองยะลา จังหวัดยะลา

สถานที่ก่อสร้าง : บ้านสาคร หมู่ที่ 4 ตำบลท่าสาป อำเภอเมืองยะลา จังหวัดยะลา

หน่วยงานเจ้าของโครงการ : องค์การบริหารส่วนจังหวัดยะลา

คำนวณราคาโดย ห้างหุ้นส่วนจำกัด วิฑิตาการโยธา

ที่	รายการ	จำนวน	หน่วย	ค่าวัสดุ		ค่าแรง		รวมจำนวนเงิน	หมายเหตุ
				ราคาต่อหน่วย	เป็นเงิน	ราคาต่อหน่วย	เป็นเงิน		
1.8	งานพื้นสำเร็จรูป								
	- แผ่นพื้นท้องเรียบ รับนบ. ไม่น้อยกว่า 300 กก./ตรม.	164.280	ตร.ม.	477.00	78,361.56	34.00	5,585.52	83,947.08	
1.9	คอนกรีตทับหน้าพื้นสำเร็จรูป								
	- คอนกรีตส่วนผสม 1:2:4 (ทับหน้า หนา 5 ซม.)	8.210	ลบ.ม.	2,652.00	21,772.92	790.00	6,485.90	28,258.82	
						(ลงชื่อ).....	ผู้ว่าจ้าง		
1.10	งานโครงหลังคาเหล็ก					(นายระเด่น สมะแอ)			
	- โครงหลังคาทั่วไป (ทรงจั่ว ทรงเพิง ทรงปั้นหยา อื่นๆ) รวมลวดเชื่อม	3,382.170	กก.	-	-	13.00	43,968.21	43,968.21	
						(ลงชื่อ).....	นาย.....		
	- เหล็กกล่อง 1 1/2" x 1 1/2" หนา 1.2 มม.	19.000	ท่อน	323.00	6,137.00	-	-	6,137.00	
						(ลงชื่อ).....		
	- เหล็กตัวซี ขนาด 75x45x15x2.3 มม. นน. 21 กก./ท่อน	53.000	ท่อน	912.00	48,336.00	-	-	48,336.00	
						(นางสาวกิริรินทร์ ทองเทศ)			
	- เหล็กตัวซี ขนาด 100x50x20x3.2 มม. นน. 26-27 กก./ท่อน	79.000	ท่อน	1,276.00	100,804.00	-	-	100,804.00	
						(ลงชื่อ).....	นางสาวธนพร ปานเกิด		

ลงวันที่ 18 ก.ค. 2567

ใบแจ้งปริมาณงานและราคาและใบบัญชีรายการก่อสร้าง

ชื่อโครงการ/งานจ้างก่อสร้างอาคารอเนกประสงค์ คสล. 2 ชั้น บ้านสาคร หมู่ที่ 4 ตำบลท่าสาป อำเภอเมืองยะลา จังหวัดยะลา

สถานที่ก่อสร้าง : บ้านสาคร หมู่ที่ 4 ตำบลท่าสาป อำเภอเมืองยะลา จังหวัดยะลา

หน่วยงานเจ้าของโครงการ : องค์การบริหารส่วนจังหวัดยะลา

คำนวณราคาโดย ห้างหุ้นส่วนจำกัด รุติดาการโยธา

ที่	รายการ	จำนวน	หน่วย	ค่าวัสดุ		ค่าแรง		รวมจำนวนเงิน	หมายเหตุ
				ราคาต่อหน่วย	เป็นเงิน	ราคาต่อหน่วย	เป็นเงิน		
	- เหล็กตัวซี ขนาด 125x50x20x2.3 มม. นหน. 22-23 กก./ท่อน	11.000	ท่อน	1,043.00	11,473.00	-	-	11,473.00	
	- แผ่นเพลตรับหัวเสา ขนาด 0.25x0.25x0.009 พร้อม เจ็บ	8.000	set	573.00	4,584.00	-	-	4,584.00	
	1.11 งานทาสีกันสนิมโครงสร้างเหล็กรูปพรรณ								
	- ทาสีเหล็กกันสนิม	454.180	ตร.ม.	60.00	27,250.80	(ลงชื่อ).....	21,546.46	48,597.26	
	รวมค่างานโครงสร้างวิศวกรรม				1,073,642.53	(นายระเด่น สดะสม)	367,302.87		
	รองนายกองค์การบริหารส่วนจังหวัดยะลา								
2	งานสถาปัตยกรรม					(ลงชื่อ).....			
	2.1 งานมุงหลังคา								
	- กระเบื้องหลังคาลอนคู่ สี ขนาด 50 x 120 x 0.5 ซม. (เลือกสีภายหลัง)	295.190	ตรม.	176.00	51,953.44	61.00	18,066.57	69,960.03	
	- ครอบสันโค้ง กระเบื้องลอนคู่	16.040	ม.	173.00	2,774.92	61.00	978.44	3,753.36	
	- ครอบสามทาง กระเบื้องลอนคู่	3.000	set	87.00	261.00	(ลงชื่อ).....	183.00	444.00	
	- ครอบตะเข้สัน กระเบื้องลอนคู่	46.280	เมตร	184.00	8,515.52	61.00	2,823.08	11,338.60	
	- ครอบปิดปลายตะเข้	6.000	set	87.00	522.00	61.00	366.00	888.00	

ลงวันที่ 18 ก.ค. 2567

ใบแจ้งปริมาณงานและราคาและใบบัญชีรายการก่อสร้าง

ชื่อโครงการ/งานจ้างก่อสร้างอาคารอเนกประสงค์ คสล. 2 ชั้น บ้านสาคร หมู่ที่ 4 ตำบลท่าสาป อำเภอเมืองยะลา จังหวัดยะลา

สถานที่ก่อสร้าง : บ้านสาคร หมู่ที่ 4 ตำบลท่าสาป อำเภอเมืองยะลา จังหวัดยะลา

หน่วยงานเจ้าของโครงการ : องค์การบริหารส่วนจังหวัดยะลา

คำนวณราคาโดย ห้างหุ้นส่วนจำกัด จูนิตากรการโยธา

ที่	รายการ	จำนวน	หน่วย	ค่าวัสดุ		ค่าแรง		รวมจำนวนเงิน	หมายเหตุ
				ราคาต่อหน่วย	เป็นเงิน	ราคาต่อหน่วย	เป็นเงิน		
	- ตะขอยึดแผ่นกระเบื้อง	1,300.000	อัน	3.00	3,900.00	-	-	3,900.00	
	- รางน้ำตะเข้สแตนเลส	12.000	ม.	1,230.00	14,760.00	34.00	408.00	15,168.00	
	- แผ่นรองใต้ครอบสัน/ตะเข้ ขนาดกว้าง 28 ซม.	63.000	ม.	341.00	21,483.00	34.00	2,142.00	23,625.00	
	- เชิงชายไม้สำเร็จรูป ขนาด 6 นิ้ว และ 8 นิ้ว	70.400	ม.	477.00	33,580.80	99.00	6,969.60	40,550.40	
	- รางระบายน้ำฝน PVC พร้อมท่อระบายน้ำ ไม่น้อยกว่า 8 จุด	70.000	ม.	792.00	55,440.00	34.00	2,380.00	57,820.00	
	2.2 งานฝ้าเพดาน								
	- ฝ้าเพดานยิปซัมบอร์ดหนา 9 มม. โครงโครงเหล็กชุบสังกะสี	120.000	ตร.ม.	356.00	42,720.00	102.00	12,240.00	54,960.00	
	- ฝ้าเพดานไม้ระแนงสำเร็จรูป โครงโครงเหล็กชุบสังกะสี	125.640	ตร.ม.	720.00	90,460.80	153.00	19,222.92	109,683.72	
	2.3 งานผนังก่อด้วยวัสดุก่อ								
	- ผนังก่ออิฐมอญสามัญ (ก่อครึ่งแผ่น)	314.410	ตร.ม.	386.00	121,362.26	128.00	40,244.48	161,606.74	

ลงวันที่ 18 ก.ค. 2567

ใบแจ้งปริมาณงานและราคาและใบบัญชีรายการก่อสร้าง

ชื่อโครงการ/งานจ้างก่อสร้างอาคารอเนกประสงค์ คสล. 2 ชั้น บ้านสาคร หมู่ที่ 4 ตำบลท่าสาป อำเภอเมืองยะลา จังหวัดยะลา

สถานที่ก่อสร้าง : บ้านสาคร หมู่ที่ 4 ตำบลท่าสาป อำเภอเมืองยะลา จังหวัดยะลา

หน่วยงานเจ้าของโครงการ : องค์การบริหารส่วนจังหวัดยะลา

คำนวณราคาโดย ห้างหุ้นส่วนจำกัด รุติดาการโยธา

ที่	รายการ	จำนวน	หน่วย	ค่าวัสดุ		ค่าแรง		รวมจำนวนเงิน	หมายเหตุ
				ราคาต่อหน่วย	เป็นเงิน	ราคาต่อหน่วย	เป็นเงิน		
-	คอนกรีตเสาเอ็นและทับหลัง	106.900	ม.	86.00	9,193.40	-	-	9,193.40	
-	คลองราก (ก่ออิฐเต็มแผ่น)	19.890	ม.	847.00	16,846.83	240.00	4,773.60	21,620.43	
-	ผนังก่ออิฐซีเมนต์บล็อกโชว์ลาย ขนาด 0.40 x 0.40 x 0.08 ม. รวมเสาเอ็น	8.300	ตร.ม.	2,043.00	16,956.90	151.00	1,253.30	18,210.20	
-	ผนังคอนกรีตบล็อกชนิดช่องลมระบายอากาศ ขนาด 19 x 39 x 9 ซม.	2.960	ตร.ม.	257.00	760.72	124.00	367.04	1,127.76	
2.4	งานตกแต่งผิวผนัง								
-	ผนังปูกระเบื้องเซรามิคเคลือบสีธรรมชาติ ขนาด 8"x10"	45.140	ตร.ม.	392.00	17,694.88	226.00	10,201.64	27,896.52	
2.5	งานฉาบปูน								
-	ปูนฉาบโครงสร้าง (รวมงานจับเช็ยม)	207.290	ตร.ม.	116.50	24,149.29	143.00	29,642.47	53,791.76	
-	ปูนฉาบผิวเรียบ ผนัง (หนา 1.5 ซม.)	601.020	ตร.ม.	123.25	74,075.72	118.00	70,920.36	144,996.08	
2.6	งานตกแต่งผิวพื้น								
-	พื้นปูกระเบื้องดินเผาเคลือบเซรามิค (สี ลวดลาย) ขนาด 8"x8"	45.140	ตร.ม.	432.00	19,500.48			19,500.48	

ลงวันที่ 18 ก.ค. 2567

ใบแจ้งปริมาณงานและราคาและใบบัญชีรายการก่อสร้าง

ชื่อโครงการ/งานจ้างก่อสร้างอาคารอเนกประสงค์ คสล. 2 ชั้น บ้านสาคร หมู่ที่ 4 ตำบลท่าสาป อำเภอเมืองยะลา จังหวัดยะลา

สถานที่ก่อสร้าง : บ้านสาคร หมู่ที่ 4 ตำบลท่าสาป อำเภอเมืองยะลา จังหวัดยะลา

หน่วยงานเจ้าของโครงการ : องค์การบริหารส่วนจังหวัดยะลา

คำนวณราคาโดย ห้างหุ้นส่วนจำกัด ฐิตาการกรโยธา

ที่	รายการ	จำนวน	หน่วย	ค่าวัสดุ		ค่าแรง		รวมจำนวนเงิน	หมายเหตุ
				ราคาต่อหน่วย	เป็นเงิน	ราคาต่อหน่วย	เป็นเงิน		
	-พื้นผิวซีเมนต์ขัดมันเรียบ	109.540	ตร.ม.	147.00	16,102.38	118.00	12,925.72	29,028.10	
	- พื้นปูกระเบื้องแกรนิตโต้ชนิดผิวด้าน ขนาด 24"x24"	214.150	ตร.ม.	735.00	157,400.25	303.00	64,887.45	222,287.70	
	2.7 งานประตุนหน้าต่าง ช่องแสงและช่องระบายอากาศ								
	- D1	1.000	บาน	20,482.00	20,482.00	-	-	20,482.00	
	- D2	1.000	บาน	7,510.00	7,510.00	(ลงชื่อ).....	7,510.00	
	- D3	1.000	บาน	39,945.00	39,945.00	(ลงชื่อ).....	40,272.00	
	- AD4	1.000	บาน	8,193.00	8,193.00	(ลงชื่อ).....	8,295.00	
	- D5	2.000	บาน	8,665.00	17,330.00	(ลงชื่อ).....	17,330.00	
	- D6	1.000	บาน	7,495.00	7,495.00	(ลงชื่อ).....	7,495.00	
	- D7	1.000	บาน	8,875.00	8,875.00	(ลงชื่อ).....	8,875.00	
	- D8	4.000	บาน	13,920.00	55,680.00	(ลงชื่อ).....	55,680.00	
	- AW	4.000	บาน	20,482.00	81,928.00	(ลงชื่อ).....	81,928.00	
	- W2	4.000	บาน	2,458.00	9,832.00	(ลงชื่อ).....	9,832.00	
	- W3	3.000	บาน	4,456.00	13,368.00	(ลงชื่อ).....	13,368.00	

ลงวันที่ 1.ธ.ค. 2567

ใบแจ้งปริมาณงานและราคาและใบบัญชีรายการก่อสร้าง

ชื่อโครงการ/งานจ้างก่อสร้างอาคารอเนกประสงค์ คสล. 2 ชั้น บ้านสาคร หมู่ที่ 4 ตำบลท่าสาป อำเภอเมืองยะลา จังหวัดยะลา

สถานที่ก่อสร้าง : บ้านสาคร หมู่ที่ 4 ตำบลท่าสาป อำเภอเมืองยะลา จังหวัดยะลา

หน่วยงานเจ้าของโครงการ : องค์การบริหารส่วนจังหวัดยะลา

คำนวณราคาโดย ห้างหุ้นส่วนจำกัด รุติดาการโยธา

ที่	รายการ	จำนวน	หน่วย	ค่าวัสดุ		ค่าแรง		รวมจำนวนเงิน	หมายเหตุ
				ราคาต่อหน่วย	เป็นเงิน	ราคาต่อหน่วย	เป็นเงิน		
	- ค่าวัสดุ อุปกรณ์ประกอบติดตั้งบานประตูหน้าต่าง พร้อมค่าแรงทั้งหมดงาน	1.000	งาน	-	-	8,119.00	8,119.00	8,119.00	
2.8	งานตกแต่งวัสดุผิวบัวบันได								
	- จมูกบันได PVC	34.300	ม.	273.00	9,363.90	57.00	1,955.10	11,319.00	
2.9	งานทำราวบันได								
	- ไม้เนื้อแข็ง ขนาด 2" x 4" ย้อมสีพร้อมติดตั้ง	7.830	ม.	751.00	5,880.33	81.00	634.23	6,514.56	
2.10	งานราวระเบียง								
	- โครงสร้างอาคาร (เหล็กหนา เช่น คานเสา อื่นๆ) รวมลวดเชื่อมชนิด E60 (เชื่อมเหล็กทั่วไป)	867.330	กก.	-	-	16.00	13,877.28	13,877.28	
	- ท่อเหล็กกลวงสี่เหลี่ยมจัตุรัส ขนาด 3/4 นิ้ว x 3/4 นิ้ว หนา 1.2 มม.	97.160	ท่อน	191.00	18,557.56			18,557.56	
	- ท่อเหล็กกลวงสี่เหลี่ยมจัตุรัส ขนาด 4 นิ้ว x 4 นิ้ว หนา 3.0 มม.	3.000	ท่อน	2,168.00	6,504.00			6,504.00	

(ลงชื่อ).....ผู้ว่าจ้าง

(.....นายระเด่น สะมะแอ)

รองนายกองค์การบริหารส่วนอำเภอเมืองยะลา

(ลงชื่อ).....นายวิระ พรหมจันทน์

(.....นายวิระ พรหมจันทน์)

(ลงชื่อ).....พยาน

(.....นางสาวภิรรินทร์ ทองเทศ)

(ลงชื่อ).....นางสาวภิรรินทร์ ทองเทศ

(.....นางสาวรณพร ปานเกิด)

(.....นางสาวรณพร ปานเกิด)

ลงวันที่ 18 ก.ค. 2567

ใบแจ้งปริมาณงานและราคาและใบบัญชีรายการก่อสร้าง

ชื่อโครงการ/งานจ้างก่อสร้างอาคารอเนกประสงค์ คสล. 2 ชั้น บ้านสาคร หมู่ที่ 4 ตำบลท่าสาป อำเภอเมืองยะลา จังหวัดยะลา

สถานที่ก่อสร้าง : บ้านสาคร หมู่ที่ 4 ตำบลท่าสาป อำเภอเมืองยะลา จังหวัดยะลา

หน่วยงานเจ้าของโครงการ : องค์การบริหารส่วนจังหวัดยะลา

คำนวณราคาโดย ห้างหุ้นส่วนจำกัด รุติดากรการโยธา

ที่	รายการ	จำนวน	หน่วย	ค่าวัสดุ		ค่าแรง		รวมจำนวนเงิน	หมายเหตุ
				ราคาต่อหน่วย	เป็นเงิน	ราคาต่อหน่วย	เป็นเงิน		
	- ท่อเหล็กกลวงสี่เหลี่ยมผืนผ้า ขนาด 2 นิ้ว x4นิ้ว หนา 2.0 มม.	13.000	ท่อน	1,075.00	13,975.00	-	-	13,975.00	
	- แผ่นเพลตยึดเหล็กกล่อง ขนาด 0.15x0.15หนา 0.006 ม.	12.000	set	136.54	1,638.48	-	-	1,638.48	
	2.11 เครื่องสุขภัณฑ์และอุปกรณ์ห้องน้ำ								
	- เคาน์เตอร์คอนกรีตสำหรับอ่างล้างหน้า (ทับหน้าแกรนิตโต้ดำ)	1.190	ตร.ม.	8,875.00	10,561.25	(ลงชื่อ).....	ผู้ว่า.....	10,561.25	
	- โถส้วมชักโครกแบบมีถังพักน้ำ	1.000	set	6,144.00	6,144.00	(ลงชื่อ).....	6,144.00	
	- โถส้วมนั่งยองแบบมีฐาน	2.000	set	957.00	1,914.00	(ลงชื่อ).....	1,914.00	
	- ก๊อกน้ำ ขนาด 1/2 นิ้ว	4.000	set	102.00	408.00	(ลงชื่อ).....	408.00	
	- ราวจับแขนเลสสำหรับผู้พิการ	2.000	set	2,458.00	4,916.00	(ลงชื่อ).....	4,916.00	
	- กระจกเงา	1.000	set	751.00	751.00	(ลงชื่อ).....	751.00	
	- อ่างหินขัดสำหรับห้องน้ำ	2.000	set	1,024.00	2,048.00	(ลงชื่อ).....	2,048.00	
	- ตะแกรงกรองผงก้นกิ้ง	3.000	set	225.00	675.00	(ลงชื่อ).....	675.00	

ลงวันที่ 18 ก.ค. 2567

ใบแจ้งปริมาณงานและราคาและใบบัญชีรายการก่อสร้าง

ชื่อโครงการ/งานจ้างก่อสร้างอาคารอเนกประสงค์ คสล. 2 ชั้น บ้านสาคร หมู่ที่ 4 ตำบลท่าสาป อำเภอเมืองยะลา จังหวัดยะลา

สถานที่ก่อสร้าง : บ้านสาคร หมู่ที่ 4 ตำบลท่าสาป อำเภอเมืองยะลา จังหวัดยะลา

หน่วยงานเจ้าของโครงการ : องค์การบริหารส่วนจังหวัดยะลา

คำนวณราคาโดย ห้างหุ้นส่วนจำกัด ฐิตากรการโยธา

ที่	รายการ	จำนวน	หน่วย	ค่าวัสดุ		ค่าแรง		รวมจำนวนเงิน	หมายเหตุ
				ราคาต่อหน่วย	เป็นเงิน	ราคาต่อหน่วย	เป็นเงิน		
2.12	งานทาสี								
	- ทาสีน้ำอะคริลิค 100% ชนิดทาภายนอก (ปูนใหม่)	447.680	ตร.ม.	77.00	34,471.36	46.00	20,593.28	55,064.64	
	- ทาสีน้ำอะคริลิค 100% ชนิดทาภายใน (ปูนใหม่)	711.660	ตร.ม.	62.00	44,122.92	41.00	29,178.06	73,300.98	
2.13	งานอื่นๆ								
	- ป้ายโลโก้และตัวหนังสือชื่ออาคาร	1.000	set	21,164.42	21,164.42	(ลงชื่อ).....ผู้ว่าจ้าง	(นายระเด่น สมระแอ)	21,164.42	
	- ป้ายสัญลักษณ์ สำหรับผู้พิการ	1.000	set	6,827.00	6,827.00	(ลงชื่อ).....รองนายกองค์การบริหารส่วนจังหวัดยะลา	6,827.00		
	รวมค่างานสถาปัตยกรรม				1,260,974.80	(ลงชื่อ).....นายกองค์การบริหารส่วนจังหวัดยะลา	377,566.64		
3	งานระบบสุขาภิบาลและระบบดับเพลิง								
	3.1 งานระบบท่อประปา					(ลงชื่อ).....			
	- ท่อประปา ชั้น 8.5 ยาว 4 เมตร เส้นผ่านศูนย์กลาง 1 นิ้ว	4.000	ท่อน	127.53	510.12	(นางสาวกิริรินทร์ ทองเทศ)	41.00	164.00	674.12
	- ท่อประปา ชั้น 8.5 ยาว 4 เมตร เส้นผ่านศูนย์กลาง 3/4 นิ้ว	3.000	ท่อน	82.00	246.00	(ลงชื่อ).....นางสาวธนพร ปานเกิด	41.00	123.00	369.00

ลงวันที่ 18 ก.ค. 2567

ใบแจ้งปริมาณงานและราคาและใบบัญชีรายการก่อสร้าง

ชื่อโครงการ/งานจ้างก่อสร้างอาคารอเนกประสงค์ คสล. 2 ชั้น บ้านสาคร หมู่ที่ 4 ตำบลท่าสาป อำเภอเมืองยะลา จังหวัดยะลา

สถานที่ก่อสร้าง : บ้านสาคร หมู่ที่ 4 ตำบลท่าสาป อำเภอเมืองยะลา จังหวัดยะลา

หน่วยงานเจ้าของโครงการ : องค์การบริหารส่วนจังหวัดยะลา

คำนวณราคาโดย ห้างหุ้นส่วนจำกัด ฐิตาการโยธา

ที่	รายการ	จำนวน	หน่วย	ค่าวัสดุ		ค่าแรง		รวมจำนวนเงิน	หมายเหตุ
				ราคาต่อหน่วย	เป็นเงิน	ราคาต่อหน่วย	เป็นเงิน		
	- ประตูหน้าต่างเหล็ก ขนาด 1 นิ้ว	1.000	set	451.00	451.00	-	-	451.00	
	- ข้อต่อ ช็องอ ต่างๆ	1.000	lot	251.00	251.00	75.40	75.40	326.40	
	- ค่าอุปกรณ์ยึดและรองรับท่อ	1.000	lot	63.00	63.00	19.00	19.00	82.00	
	- ค่าทดสอบ ทำความสะอาด ทาสีทำสัญลักษณ์ท่อ	1.000	lot	31.00	31.00	9.42	9.42	40.42	
	3.2 งานเดินท่อโสรโครก ท่อน้ำทิ้ง P.V.C. Class 8.5						(ลงชื่อ).....	ผู้ว่าจ้าง	
	- ท่อน้ำทิ้ง ชั้น 8.5 ยาว 4 เมตร เส้นผ่านศูนย์กลาง 3 นิ้ว	2.000	ท่อน	630.00	1,260.00	102.40	204.80	1,464.80	
	- ท่อน้ำทิ้ง ชั้น 8.5 ยาว 4 เมตร เส้นผ่านศูนย์กลาง 4 นิ้ว	2.000	ท่อน	1,020.00	2,040.00	137.00	274.00	2,314.00	
	- ข้อต่อ ช็องอ ต่างๆ	1.000	lot	1,573.00	1,573.00	472.00	472.00	2,045.00	
	- ค่าอุปกรณ์ยึดและรองรับท่อ	1.000	lot	393.00	393.00	118.00	118.00	511.00	

ลงวันที่ 18 ก.ค. 2567

ใบแจ้งปริมาณงานและราคาและใบบัญชีรายการก่อสร้าง

ชื่อโครงการ/งานจ้างก่อสร้างอาคารอเนกประสงค์ คสล. 2 ชั้น บ้านสาคร หมู่ที่ 4 ตำบลท่าสาป อำเภอเมืองยะลา จังหวัดยะลา

สถานที่ก่อสร้าง : บ้านสาคร หมู่ที่ 4 ตำบลท่าสาป อำเภอเมืองยะลา จังหวัดยะลา

หน่วยงานเจ้าของโครงการ : องค์การบริหารส่วนจังหวัดยะลา

คำนวณราคาโดย ห้างหุ้นส่วนจำกัด รัฐาการกรโยธา

ที่	รายการ	จำนวน	หน่วย	ค่าวัสดุ		ค่าแรง		รวมจำนวนเงิน	หมายเหตุ
				ราคาต่อหน่วย	เป็นเงิน	ราคาต่อหน่วย	เป็นเงิน		
3.3	งานอุปกรณ์ประกอบระบบ สุขาภิบาลอื่นๆ								
	- ถังบำบัดน้ำเสีย แบบไม่อัดอากาศ ขนาด 3-12 คน	1.000	set	15,019.00	15,019.00	6,144.00	6,144.00	21,163.00	
	- MH บ่อพักน้ำ	8.000	set	2,116.00	16,928.00	-	-	16,928.00	
	- รางระบายน้ำฝน PVC พร้อมท่อระบายน้ำ 8 จุด	70.800	เมตร	423.00	29,948.40	(ลงชื่อ)..... (นายระเด่น สะมะแอ)	29,948.40		
	- ท่อซีเมนต์ใยหิน 8"	24.000	ม.	102.00	2,448.00	(ลงชื่อ)..... นายกองศักดิ์ วงศ์สงัด	2,448.00		
	รวมค่างานระบบสุขาภิบาลและระบบดับเพลิง				71,161.52	(.....) นายวิระ พงษ์ภักดี			
4	งานระบบไฟฟ้า และระบบสื่อสาร					(ลงชื่อ)..... (นางสาวกรินทร์ ทองเทศ)			
	4.1 งานระบบไฟฟ้า					(.....) พยาน			
	- สายไฟ THW 1.5 sq.mm. x 3	90.000	ม.	43.00	3,870.00	82.00	7,380.00	11,250.00	
	- สายไฟ THW 2.5 sq.mm. + G 1.5 sq.mm.	60.000	ม.	39.00	2,340.00	(ลงชื่อ)..... 19.00	1,140.00	3,480.00	
	- สายไฟ 2 x 1.5 VAF sq.mm.	90.000	ม.	26.00	2,340.00	(.....) 16.00	1,440.00	3,780.00	
	- สายไฟ 2 x 2.5 sq.mm. + G 1.5 sq.mm.	180.000	ม.	53.00	9,540.00	21.85	3,933.00	13,473.00	

ลงวันที่.....1.8.ปี.ศ. 2567.....

ใบแจ้งปริมาณงานและราคาและใบบัญชีรายการก่อสร้าง

ชื่อโครงการ/งานจ้างก่อสร้างอาคารอเนกประสงค์ คสล. 2 ชั้น บ้านสาคร หมู่ที่ 4 ตำบลท่าสาป อำเภอเมืองยะลา จังหวัดยะลา

สถานที่ก่อสร้าง : บ้านสาคร หมู่ที่ 4 ตำบลท่าสาป อำเภอเมืองยะลา จังหวัดยะลา

หน่วยงานเจ้าของโครงการ : องค์การบริหารส่วนจังหวัดยะลา

คำนวณราคาโดย ห้างหุ้นส่วนจำกัด จูนิตากรการโยธา

ที่	รายการ	จำนวน	หน่วย	ค่าวัสดุ		ค่าแรง		รวมจำนวนเงิน	หมายเหตุ
				ราคาต่อหน่วย	เป็นเงิน	ราคาต่อหน่วย	เป็นเงิน		
	- ท่อร้อยสายไฟ PVC . 20 มม.	150.000	ม.	17.00	2,550.00	-	-	2,550.00	
	- สายไฟ THW 10 sq.mm.	20.000	ม.	142.00	2,840.00	19.12	382.40	3,222.40	
	- Ground Rod 5/8" x 10"	1.000	set	628.00	628.00	-	-	628.00	
	- ตู้คอนซูเมอร์ (เหล็ก)	2.000	set	4,780.00	9,560.00	682.75	1,365.50	10,925.50	
	4.2 งานดวงโคมไฟฟ้า								
	- เติร์ปคู่ ชากลมแบน มีกราวด์ 16A 250V	11.000	set	116.00	1,276.00	(ลงชื่อ) 157.00 (นายระเด่น สะมะแอ)	727.00	3,003.00	
	- สวิตซ์ไฟฟ้าทางเดียว 15A 250V	15.000	set	226.00	3,390.00	(ลงชื่อ) 109.00 (นายกองศักดิ์การบริหารส่วนจังหวัดยะลา ปลัดจังหวัดยะลา)	1,635.00	5,025.00	
	- สวิตซ์ไฟฟ้า 2 ทาง 15A 250V	1.000	set	226.00	226.00	(ลงชื่อ) 123.00 (นายวิระ พรหมจันดา)	123.00	349.00	
	- หลอดไฟ แอลอีดีทิวป์ LED Tube ขนาด 2XT8-18W พร้อมโคมไฟตะแกรงสะท้อนแสงแบบฝังฝ้า	16.000	set	1,704.00	27,264.00	(ลงชื่อ) 205.00 (นางสาวกิริรินทร์ ทองเทศ)	3,280.00	30,544.00	
	- หลอดไฟ แอลอีดีทิวป์ LED Tube ขนาด T8-18W พร้อมโคมไฟตะแกรงสะท้อนแสงติดลอย	22.000	set	1,150.00	25,300.00	(ลงชื่อ) 184.00 (นางสาวธนพร ปานเกิด)	4,048.00	29,348.00	

ลงวันที่ 18 ก.ค. 2567

ใบแจ้งปริมาณงานและราคาและใบบัญชีรายการก่อสร้าง

ชื่อโครงการ/งานจ้างก่อสร้างอาคารอเนกประสงค์ คสล. 2 ชั้น บ้านสาคร หมู่ที่ 4 ตำบลท่าสาป อำเภอเมืองยะลา จังหวัดยะลา

สถานที่ก่อสร้าง : บ้านสาคร หมู่ที่ 4 ตำบลท่าสาป อำเภอเมืองยะลา จังหวัดยะลา

หน่วยงานเจ้าของโครงการ : องค์การบริหารส่วนจังหวัดยะลา

คำนวณราคาโดย ห้างหุ้นส่วนจำกัด ฐิตากรการโยธา

ที่	รายการ	จำนวน	หน่วย	ค่าวัสดุ		ค่าแรง		รวมจำนวนเงิน	หมายเหตุ
				ราคาต่อหน่วย	เป็นเงิน	ราคาต่อหน่วย	เป็นเงิน		
4.3	งานเชื่อมต่อไฟฟ้าภายนอก								
	- สายไฟ THW 16 sqmm.	40.000	ม.	327.00	13,080.00	27.31	1,090.12	14,170.12	
	อุปกรณ์อื่นๆให้ครบตามแบบรูปรายการ								
	รวมค่างานระบบไฟฟ้าและระบบสื่อสาร				104,204.00		27,544.02		
	รวมค่าก่อสร้างทั้งสิ้น							3,290,000.00	

ตัวอักษร (สามล้านสองแสนเก้าหมื่นบาทถ้วน)

ลงชื่อ

(นายวิระ พรหมจินดา)

หุ้นส่วนผู้จัดการ ห้างหุ้นส่วนจำกัด ฐิตากรการโยธา



(ลงชื่อ)..... (นายระเด่น สมะแอ) ผู้ว่าจ้าง

(นายระเด่น สมะแอ) ผู้อำนวยการบริหารส่วนจังหวัดยะลา

(นายวิระ พรหมจินดา) นายกองค์การบริหารส่วนจังหวัดยะลา

(นายวิระ พรหมจินดา) (ลงชื่อ).....

(นางสาวภิรินทร์ ทองเทศ) (นางสาวภิรินทร์ ทองเทศ) ผู้อำนวยการเขต

(นางสาวภิรินทร์ ทองเทศ) (นางสาวภิรินทร์ ทองเทศ) อำเภอเมือง จังหวัดยะลา

(นางสาวภิรินทร์ ทองเทศ) (นางสาวภิรินทร์ ทองเทศ) พยาน

(นางสาวภิรินทร์ ทองเทศ) (นางสาวภิรินทร์ ทองเทศ)

(นางสาวภิรินทร์ ทองเทศ) (นางสาวภิรินทร์ ทองเทศ) พยาน

(นางสาวภิรินทร์ ทองเทศ) (นางสาวภิรินทร์ ทองเทศ)

(นางสาวภิรินทร์ ทองเทศ) (นางสาวภิรินทร์ ทองเทศ)

(นางสาวภิรินทร์ ทองเทศ) (นางสาวภิรินทร์ ทองเทศ)

(นางสาวภิรินทร์ ทองเทศ) (นางสาวภิรินทร์ ทองเทศ)

(นางสาวภิรินทร์ ทองเทศ) (นางสาวภิรินทร์ ทองเทศ)

(นางสาวภิรินทร์ ทองเทศ) (นางสาวภิรินทร์ ทองเทศ)

ลงวันที่ 1.8.ปี 2567

งานจ้างก่อสร้างอาคารอเนกประสงค์ คสล. ๒ ชั้น บ้านสาคร หมู่ที่ ๕ ตำบลท่าสาป 1.....ฉบับ

อำเภอเมืองยะลา จังหวัดยะลา

ผวก..... 3 หน้า 1.....

งวดที่ ๑ เป็นจำนวนเงินร้อยละ ๑๖.๐๐% ของค่าจ้างที่ตกลงทำสัญญาจ้าง เป็นจำนวนเงิน ๕๒๖,๔๐๐.- บาท (ห้าแสนสองหมื่นหกพันสี่ร้อยบาทถ้วน) จะจ่ายให้เมื่อผู้รับจ้างได้ปฏิบัติงาน ดังนี้

- ปรับพื้นที่ก่อสร้างแล้วเสร็จ
- ปักผังพร้อมกำหนดจุดตำแหน่งฐานรากแล้วเสร็จ
- ขุดหลุม เทคอนกรีตฐานรากและตอม่อทั้งหมดแล้วเสร็จ
- หล่อคอนกรีตคานคอดิน คสล. ทั้งหมดแล้วเสร็จ
- หล่อคอนกรีตเสา คสล. ชั้น ๑ ทั้งหมดแล้วเสร็จ

ระยะเวลาการปฏิบัติงาน ให้แล้วเสร็จภายใน ๔๕ วัน พร้อมส่งมอบงานจ้าง และคณะกรรมการตรวจรับเรียบร้อยแล้ว ภายในวันที่ ๑ กันยายน ๒๕๖๗

งวดที่ ๒ เป็นจำนวนเงินร้อยละ ๑๖.๐๐% ของค่าจ้างที่ตกลงทำสัญญาจ้าง เป็นจำนวนเงิน ๕๒๖,๔๐๐.- บาท (ห้าแสนสองหมื่นหกพันสี่ร้อยบาทถ้วน) จะจ่ายให้เมื่อผู้รับจ้างได้ปฏิบัติงาน ดังนี้

- หล่อคอนกรีตบันได คสล. ชั้น ๑ ทั้งหมดแล้วเสร็จ
- หล่อคอนกรีตคานรับพื้น คสล. ชั้น ๒ ทั้งหมดแล้วเสร็จ
- หล่อคอนกรีตเสา คสล. ชั้น ๒ ทั้งหมดแล้วเสร็จ
- วางแผ่นพื้นสำเร็จรูปทั้งหมดแล้วเสร็จ
- เทคอนกรีตทับหน้า ทั้งหมดแล้วเสร็จ

ระยะเวลาการปฏิบัติงาน ให้แล้วเสร็จภายใน ๔๕ วัน พร้อมส่งมอบงานจ้าง และคณะกรรมการตรวจรับเรียบร้อยแล้ว ภายในวันที่ ๑๖ ตุลาคม ๒๕๖๗

งวดที่ ๓ เป็นจำนวนเงินร้อยละ ๑๖.๐๐% ของค่าจ้างที่ตกลงทำสัญญาจ้าง เป็นจำนวนเงิน ๕๒๖,๔๐๐.- บาท (ห้าแสนสองหมื่นหกพันสี่ร้อยบาทถ้วน) จะจ่ายให้เมื่อผู้รับจ้างได้ปฏิบัติงาน ดังนี้

- หล่อคอนกรีตคาน รับโครงหลังคา คสล. ชั้นหลังคาทั้งหมดแล้วเสร็จ
- ถมทรายในช่องคานและบดอัดทั้งหมดแล้วเสร็จ
- เดินท่อระบบสุขาภิบาลสำหรับระบบท่อต่าง ๆ (งานสุขาภิบาล)
- เทพื้น คสล. ชั้น ๑ (ยกเว้นห้องน้ำ) ทั้งหมดแล้วเสร็จ
- ประกอบและติดตั้งโครงหลังคาเหล็กทั้งหมดแล้วเสร็จ
- งานมุงกระเบื้องหลังคาและส่วนประกอบต่างๆ ของงานหลังคาทั้งหมด

แล้วเสร็จ

ระยะเวลาการปฏิบัติงาน ให้แล้วเสร็จภายใน ๔๕ วัน พร้อมส่งมอบงานจ้าง และคณะกรรมการตรวจรับเรียบร้อยแล้ว ภายในวันที่ ๓๐ พฤศจิกายน ๒๕๖๗

งวดที่ ๔ เป็นจำนวนเงินร้อยละ ๑๗.๐๐% ของค่าจ้างที่ตกลงทำสัญญาจ้าง เป็นจำนวนเงิน ๕๕๙,๓๐๐.- บาท (ห้าแสนห้าหมื่นเก้าพันสามร้อยบาทถ้วน) จะจ่ายให้เมื่อผู้รับจ้างได้ปฏิบัติงาน ดังนี้

- งานติดตั้งเชิงชาย แล้วเสร็จ
- งานก่อผนังอิฐ แล้วเสร็จ
- งานฝ้าเพดานไม้ระแนงสำเร็จรูปทั้งหมดแล้วเสร็จ

ทั้งหมดแล้วเสร็จ

- งานติดตั้งวงกบ ประตู-หน้าต่าง พร้อมเสาเอ็นและทับหลัง คสล.

- งานฉาบปูนภายในและภายนอกอาคารทั้งหมดแล้วเสร็จ

ระยะเวลาการปฏิบัติงาน ให้แล้วเสร็จภายใน ๔๕ วัน พร้อมส่งมอบงานจ้าง และคณะกรรมการตรวจรับเรียบร้อยแล้ว ภายในวันที่ ๑๔ มกราคม ๒๕๖๘

งวดที่ ๕ เป็นจำนวนเงินร้อยละ ๑๗.๐๐% ของค่าจ้างที่ตกลงทำสัญญาจ้าง เป็นจำนวนเงิน ๕๕๙,๓๐๐.- บาท (ห้าแสนห้าหมื่นเก้าพันสามร้อยบาทถ้วน) จะจ่ายให้เมื่อผู้รับจ้าง ได้ปฏิบัติงาน ดังนี้

- ติดตั้งสายไฟฟ้าและอุปกรณ์บล็อก - สวิตซ์ - เต้ารับ
- งานฝ้าเพดาน ยิปซัมบอร์ดหนา ๙ มม. ทั้งหมดแล้วเสร็จ
- งานตกแต่งผนังบุกระเบื้องทั้งหมดแล้วเสร็จ
- ผนังก่อซีเมนต์บล็อกโชว์สาย ทั้งหมดแล้วเสร็จ
- งานบัวปูนปั้น ทั้งหมดแล้วเสร็จ
- งานพื้นปูกระเบื้องแกรนิตโต้ ทั้งหมดแล้วเสร็จ
- งานพื้นปูกระเบื้อง เซรามิค ทั้งหมดแล้วเสร็จ
- งานพื้น ชัดมัน ทั้งหมดแล้วเสร็จ
- งานปูกระเบื้อง และจุ่มกบันได ทั้งหมดแล้วเสร็จ

ระยะเวลาการปฏิบัติงาน ให้แล้วเสร็จภายใน ๔๕ วัน พร้อมส่งมอบงานจ้าง และคณะกรรมการตรวจรับเรียบร้อยแล้ว ภายในวันที่ ๒๘ กุมภาพันธ์ ๒๕๖๘

งวดที่ ๖ (งวดสุดท้าย) เป็นจำนวนเงินร้อยละ ๑๘.๐๐% ของค่าจ้างที่ตกลงทำสัญญาจ้าง เป็นจำนวนเงิน ๕๙๒,๒๐๐.- บาท (ห้าแสนเก้าหมื่นสองพันสองร้อยบาทถ้วน) จะจ่ายให้เมื่อผู้รับจ้างได้ปฏิบัติงาน ดังนี้

- ติดตั้งบานประตู - บานหน้าต่าง ทั้งหมดแล้วเสร็จ
- ติดตั้งราวบันไดและส่วนประกอบบันได ทั้งหมดแล้วเสร็จ
- ติดตั้งเครื่องสุขภัณฑ์ อุปกรณ์ประกอบ ทั้งหมดแล้วเสร็จ
- ติดตั้งดวง - โคม ปลั๊ก สวิตซ์ทั้งหมดแล้วเสร็จ
- ติดตั้งถังบำบัดสำเร็จรูป แล้วเสร็จ (นางสาวกิริรินทร์ ทองเทศ)
- งานพื้นทางเดินรอบอาคาร ผิวขัดหยาบ ทั้งหมดแล้วเสร็จ
- งานสี ทั้งหมดแล้วเสร็จ (ลงชื่อ).....
- ติดตั้งป้ายอาคาร ป้ายห้องน้ำ และป้ายอื่น ๆ แล้วเสร็จ
- งานเชื่อมต่อระบบน้ำ แล้วเสร็จ
- งานเชื่อมต่อระบบไฟฟ้า แล้วเสร็จ
- การทดสอบงานระบบต่าง ๆ จนใช้งานได้เรียบร้อยสมบูรณ์พร้อมถูกต้องครบถ้วน

ครบถ้วน

- งานอื่น ๆ ที่เหลือทั้งหมดให้แล้วเสร็จเรียบร้อยแล้วถูกต้องตามรูปแบบ

รายการ พร้อมทำความสะอาดรอบบริเวณ

ระยะเวลาการปฏิบัติงาน ให้แล้วเสร็จภายใน ๔๕ วัน พร้อมส่งมอบงานจ้างและคณะกรรมการตรวจรับเรียบร้อยแล้ว ภายในวันที่ ๑๔ เมษายน ๒๕๖๘



ลงวันที่ 18 ก.ค. 2567

สัญญาแบบปรับราคาได้ (ค่า K)

จำนวน..... 1 ฉบับ

๑. การปรับราคาค่าก่อสร้าง ตามเงื่อนไข หลักเกณฑ์ สูตรและวิธีคำนวณที่ใช้กับสัญญาแบบปรับราคาได้ตามมติคณะรัฐมนตรี เมื่อวันที่ ๒๒ สิงหาคม ๒๕๓๒ เรื่องการพิจารณาช่วยเหลือผู้ประกอบการก่อสร้างตามหนังสือสำนักเลขาธิการคณะรัฐมนตรีที่ นร.๐๒๐๓/๒๑๐๙ ลงวันที่ ๒๔ สิงหาคม ๒๕๓๒ โดยประเภทงานก่อสร้าง สูตรและวิธีการคำนวณที่ใช้กับสัญญาแบบปรับราคาได้

ในการพิจารณาเพิ่มหรือลดราคาค่าจ้างเหมาก่อสร้างให้คำนวณตามสูตร ดังนี้

P = (Po) x (K)

กำหนดให้ P = ราคาค่างานต่อหน่วยหรือราคาค่างานเป็นงวดที่จะต้องจ่ายให้ผู้รับจ้าง

Po = ราคาค่างานต่อหน่วยที่ผู้รับจ้างประมูลได้ หรือราคาค่างานเป็นงวดซึ่งระบุไว้ในสัญญาแล้วแต่กรณี

K = ESCALATION FACTOR ที่หักด้วย ๔% เมื่อต้องเพิ่มค่างานหรือบวกเพิ่ม ๔% เมื่อต้องเรียกค่างานคืน

๒. ค่า ESCALATION FACTOR หรือค่า K ได้แยกตามประเภทงานดังนี้

งานอาคาร หมายถึง ตัวอาคาร เช่น ที่ทำการ โรงเรียน โรงพยาบาล หอพัก ที่พักอาศัย หอประชุม อัฒจันทร์ ยิมเนเซียม สระว่ายน้ำ โรงอาหาร คลังพัสดุ โรงงาน รั้ว เป็นต้น และให้หมายความรวมถึง

- ไฟฟ้าของอาคารบรรจบถึงสายเมนจำหน่าย แต่ไม่รวมถึงหม้อแปลงและระบบไฟฟ้า

ภายในบริเวณ

- ประปาของอาคารบรรจบถึงสายเมนจำหน่าย แต่ไม่รวมระบบประปาภายในบริเวณ

- ระบบท่อหรือระบบสายต่าง ๆ ที่ติดหรือฝังอยู่ในส่วนของอาคาร เช่น ท่อปรับอากาศ

ท่อก๊าซ สายไฟฟ้าสำหรับเครื่องปรับอากาศ สายล่อฟ้า ฯลฯ

- ทางระบายน้ำของอาคารจนถึงทางระบายน้ำภายนอก

ประกอบพร้อมกับการก่อสร้างอาคาร แต่ไม่รวมถึงเครื่องจักรหรือเครื่องมือกลที่นำมาประกอบหรือติดตั้ง เช่น ลิฟท์ เครื่องคอมพิวเตอร์ เครื่องสูบน้ำ เครื่องปรับอากาศ พัดลม ฯลฯ

- ทางเท้ารอบอาคาร ดินถม ดินตัก ห่างจากอาคารโดยรอบไม่เกิน ๓ เมตร

ใช้สูตร K = ๐.๒๕ + ๐.๑๕ It/Io + ๐.๑๐ Ct/Co + ๐.๔๐ Mt/Mo + ๐.๑๐ St/So

ดัชนีราคาที่ใช้คำนวณตามสูตรที่ใช้กับสัญญาแบบปรับราคาได้ จัดทำขึ้นโดยกระทรวงพาณิชย์

It = ดัชนีราคาผู้บริโภคทั่วไปของประเทศ ในเดือนที่ส่งงานแต่ละงวด

Io = ดัชนีราคาผู้บริโภคทั่วไปของประเทศ ในเดือนที่เปิดซองประกวดราคา

Ct = ดัชนีราคาซีเมนต์ในเดือนที่ส่งงานแต่ละงวด

Co = ดัชนีราคาซีเมนต์ ในเดือนที่เปิดซองประกวดราคา

Mt = ดัชนีราคาวัสดุก่อสร้าง (ไม่รวมเหล็กและซีเมนต์) ในเดือนที่ส่งงานแต่ละงวด

Mo = ดัชนีราคาวัสดุก่อสร้าง (ไม่รวมเหล็กและซีเมนต์) ในเดือนที่เปิดซองประกวดราคา

St = ดัชนีราคาเหล็ก ในเดือนที่ส่งงานแต่ละงวด

So = ดัชนีราคาวัสดุเหล็ก ในเดือนที่เปิดซองประกวดราคา



ลงวันที่ 1.8.๒๕๖๗

จำนวน..... 1 ฉบับ

หนังสือรับรอง
ผู้ประกอบการวิชาชีพวิศวกรรมควบคุม

ผนวก..... ๕ หน้า..... 1

เขียนที่ ทจก. จิตการกรโยธา

วันที่ 18 เดือน กรกฎาคม พ.ศ. 2567

โดยหนังสือฉบับนี้ ข้าพเจ้า นายสุทธิพงษ์ อิศมาอิน อายุ 64 ปี
เชื้อชาติ ไทย สัญชาติ ไทย อยู่บ้านเลขที่ 129/40 หมู่ที่ 10 ถนน -
ตรอก/ซอย - ตำบล สะแกงนอก อำเภอ เมืองยะลา จังหวัด ยะลา
หมายเลขโทรศัพท์ 091-0454129 สถานที่ทำงาน -
ได้รับอนุญาตให้ประกอบวิชาชีพวิศวกรรมควบคุม ประเภท วิศวกรรม สาขา โยธา
แขนง - ตามใบอนุญาตเลขทะเบียน สย. 15578
และขณะนี้ไม่ได้ถูกเพิกถอนใบอนุญาตให้ประกอบวิชาชีพ

ขอรับรองว่า ข้าพเจ้าเป็นผู้รับผิดชอบตามพระราชบัญญัติวิชาชีพวิศวกรรม พ.ศ. 2505 โดยข้าพเจ้า
เป็นผู้ควบคุมการก่อสร้าง เป็นสิ่งปลูกสร้างชนิด อาคารอเนกประสงค์ ๒ ชั้น บ้านสาคร ม. 4 ท. ทาสา
จำนวน 1 โครงการ ขององค์การบริหารส่วนจังหวัดยะลา อำเภอเมือง จังหวัดยะลา ตามแผนผังบริเวณ,
แบบก่อสร้าง และรายการก่อสร้างขององค์การบริหารส่วนจังหวัดยะลา

เพื่อเป็นหลักฐานได้ลงลายมือชื่อไว้เป็นสำคัญ

(ลงชื่อ)..... วิศวกร

(นายสุทธิพงษ์ อิศมาอิน...)

วิศวกร สย.15578

(ลงชื่อ)..... ผู้อำนวยการสำนักงานของบริษัท/ทจก.

(นาย อ. อิศมาอิน...)

(ลงชื่อ)..... พยาน

(นาย อ. อิศมาอิน...)

(ลงชื่อ)..... พยาน

(นายระเด่น สมะแอ)

รองนายกองค์การบริหารส่วนจังหวัดยะลา

(ลงชื่อ)..... นายกองค์การบริหารส่วนจังหวัดยะลา

(นาย อ. อิศมาอิน...)

(ลงชื่อ)..... พยาน

(นาย อ. อิศมาอิน...)

คำเตือน

- 1. ให้ขีดฆ่าข้อความที่ไม่ใช่ออก
- 2. ให้วิศวกรแนบภาพถ่ายบัตรประจำตัวแสดงว่าได้รับอนุญาตให้ประกอบวิชาชีพและภาพถ่ายใบอนุญาตให้ประกอบวิชาชีพ
- 3. หากมีการเปลี่ยนแปลงวิศวกรตามหนังสือรับรองฉบับนี้ ให้วิศวกรรับแจ้งห้องจัดการบริหารส่วนจังหวัดยะลาทราบเป็นลายลักษณ์อักษร

(ลงชื่อ).....

นางสาวรณพร ปานเกิด



ลงวันที่ 18 ก.ค. 2567



ใช้สำหรับออกแบบ คำนวณ/วิศวกรรม...

โครงการ... ก่อสร้างอาคาร...
 ของ... บริษัท...
 สถานที่... ๘/๑๖/๒๕๖๗

 (นายสุทธิพงษ์ อีสมาอิน)
 วิศวกร สย.15578



(สงชื่อ).....พยาน
 (นางสาวกิริรินทร์ ทองเทศ)

(สงชื่อ).....พยาน
 (นางสาวธนพร ปานเกิด)



ลงวันที่...18 ก.ค. 2567

แบบ น.๔

หนังสือแสดงความยินยอมของผู้ควบคุมงานตามมาตรา ๒๙ วรรคหนึ่ง หรือผู้ควบคุมงานคนใหม่ตามมาตรา ๓๐ วรรคสอง

เขียนที่129/48 ข.รวมทอง ม.10.ต.สะเตงนอก อ.เมืองยะลา จ.ยะลา วันที่.....เดือน.....พ.ศ.....

โดยหนังสือฉบับนี้ ข้าพเจ้า.....นายสุทธิพงษ์ อีสมาอิน.....อายุ.....ปี สัญชาติ.....ไทย เลขประจำตัวประชาชน.....3-9598-0023-62-0.....อยู่บ้านเลขที่.....129/40.....ตรอก/ซอย.....ถนน.....ตึก/อาคาร.....หมู่ที่.....10.....ตำบล/แขวง.....สะเตงนอก.....อำเภอ/แขวง.....เมืองยะลา.....จังหวัด.....ยะลา.....รหัสไปรษณีย์.....95000.....โทรศัพท์.....091-0454-129.....สถานที่ทำงาน.....โทรศัพท์.....

ซึ่งเป็นผู้ได้รับใบอนุญาตให้เป็น ผู้ประกอบวิชาชีพวิศวกรรมควบคุมตามกฎหมายว่าด้วยวิศวกร ผู้ประกอบวิชาชีพสถาปัตยกรรมควบคุมตามกฎหมายว่าด้วยสถาปนิก ประเภท.....สมาชิกสามัญ.....สาขา.....โยธา.....แขนง.....วิศวกรรมโยธา.....ระดับ.....สามัญวิศวกร.....ตามใบอนุญาตเลขทะเบียน.....สย.15578.....และขณะนี้ไม่ได้ถูกเพิกถอนใบอนุญาตให้ประกอบวิชาชีพดังกล่าว

ยินยอมเป็นผู้ควบคุมงาน ตาม คำขออนุญาตของ.....สมอ.ค.ค. ผู้กำกับเขตเขตส่วนกลางจังหวัดยะลา ผู้รับแจ้ง.....ลงวันที่.....เดือน.....พ.ศ...../ใบอนุญาตตามแบบ อ.....เลขที่...../.....ลงวันที่.....เดือน.....พ.ศ.....

ใบอนุญาตตามแบบ อ.....เลขที่...../.....ลงวันที่.....เดือน.....พ.ศ..... แทนผู้ควบคุมงานคนเดิมซึ่งผู้ได้รับใบอนุญาต ได้บอกเลิกมิให้เป็นผู้ควบคุมงานไปแล้ว/ผู้ควบคุมงานคนเดิมได้บอกเลิกการเป็นผู้ควบคุมงานไปแล้ว เพื่อทำการ.....ก่อสร้าง.....บ้านเลขที่.....ตรอก/ซอย.....ถนน.....หมู่ที่.....ตำบล/แขวง.....อำเภอ/แขวง.....จังหวัด.....เป็นอาคาร.....

(๑) ชนิด.....จำนวน.....เพื่อใช้เป็น.....พื้นที่อาคาร/ความยาว.....โดยมีที่จอดรถ ที่กลับรถ และทางเข้าออกของรถ จำนวน.....คัน (๒) ชนิด.....จำนวน.....เพื่อใช้เป็น.....พื้นที่อาคาร/ความยาว.....โดยมีที่จอดรถ ที่กลับรถ และทางเข้าออก.....คัน (๓) ชนิด.....จำนวน.....โดยมีที่จอดรถ ที่กลับรถ.....คัน และขณะนี้การก่อสร้าง/การตัดแปลง/การรื้อถอน/การเคลื่อนย้ายอาคาร.....

(ลงชื่อ)..... (นางสาวกรินทร์ ทองเทศ)..... พยาน

ตามแผนผังบริเวณ แบบแปลน รายการประกอบแบบแปลน และรายการคำนวณ ที่ยื่นคำขออนุญาต/ที่ได้รับ ใบอนุญาตข้างต้น (ลงชื่อ)..... พยาน (นางสาวธนพร ปานเกิด)..... (โปรดอ่านต่อด้านหลัง) (นายสุทธิพงษ์ อีสมาอิน) สย.15578



ลงวันที่ 18 ก.ค. 2567

-๒-

โดยข้าพเจ้าจะควบคุมงานตั้งแต่วันที่.....เดือน.....พ.ศ.....
จนกว่าจะทำการ.....1๐ วัน.....แล้วเสร็จ

ข้าพเจ้าได้แนบเอกสารหลักฐานต่าง ๆ มาพร้อมกับคำขอนี้ด้วยแล้ว ดังนี้

๑. สำเนาใบอนุญาตเป็นผู้ประกอบวิชาชีพวิศวกรรมควบคุมหรือผู้ประกอบวิชาชีพสถาปัตยกรรมควบคุม
จำนวน1..... ฉบับ

๒. หนังสือรับรองการได้รับอนุญาตให้เป็นผู้ประกอบวิชาชีพวิศวกรรมควบคุมหรือผู้ประกอบวิชาชีพ
สถาปัตยกรรมควบคุม ที่ออกโดยสภาวิศวกรหรือสภาสถาปนิก แล้วแต่กรณี จำนวน.....1.....แผ่น
เพื่อเป็นหลักฐาน ข้าพเจ้าได้ลงลายมือชื่อไว้เป็นสำคัญ

(ลายมือชื่อ)..........ผู้ควบคุมงาน
(นายสุทธิพงษ์ อีสมาอิน)
สย.15578

(ลายมือชื่อ)..........ผู้ขออนุญาต/ผู้ได้รับ
(นวต วิริยะ วรณวิทย์) ใบอนุญาต

(ลายมือชื่อ)..........พยาน
(นวต วิริยะ วรณวิทย์)

(ลายมือชื่อ)..........พยาน
(นวต วิริยะ วรณวิทย์)

(ลายมือชื่อ)..........ผู้ว่าจ้าง
(นายระเด่น สมะเทศ)
รองนายกองค์การบริหารส่วนจังหวัด.....
(ลงชื่อ).....
(วิริยะ วรณวิทย์)
นายกองค์การบริหารส่วนจังหวัด.....
(ลงชื่อ).....
(นางสาวกิริรินทร์ ทองเทศ)



หมายเหตุ ๑. ข้อความใดที่ไม่ต้องการให้ขีดฆ่า
๒. ใส่เครื่องหมาย ✓ ในช่อง หน้าข้อความที่ต้องการ

(ลงชื่อ)..........พยาน
(นางสาวกิริรินทร์ ทองเทศ)

(ลงชื่อ).....
(นางสาวธนพร ปานเกิด)

ลงวันที่ 18 ก.ค. 2567

หนังสือรับรองของช่างผู้ควบคุมการก่อสร้าง

ข้าพเจ้า นายมนตรี ทัศนศิริ ลาแ้ว วุฒิ ปวส. สาขา ช่างโยธา ตั้งสำเนาใบประกาศ หรือ ใบอนุญาตให้ประกอบวิชาชีพ ที่ได้แนบมาพร้อมนี้ ขอรับรองว่าจะเป็นผู้ควบคุมงานก่อสร้าง อาคารอเนกประสงค์ 2 ชั้น บนเสาคอล ม. 4 ต. ทิวสาป อ. เมือง จ. ยะลา ให้กับ บริษัท/ห้างฯ หจก. รุทากรรการโยธา ตั้งแต่บัดนี้เป็นต้นไป จนการก่อสร้างเสร็จ ถูกต้องตามแบบแปลน และ รายการสัญญา เมื่อทางราชการได้ตกลงทำสัญญาจ้างให้ บริษัท/ห้างฯ หจก. รุทากรรการโยธา เป็นผู้รับจ้างงานก่อสร้างนี้แล้ว

(ลงชื่อ) [Signature] (นายมนตรี ทัศนศิริ ลาแ้ว) ช่างผู้ควบคุมงานก่อสร้าง

(ลงชื่อ) [Signature] (นาย วีระ นพเนษวิทย์) ผู้เสนอราคา

ผู้จัดการ บริษัท/ห้างฯ

หมายเหตุ ต้องแนบสำเนารูปถ่ายบัตร หรือ ใบอนุญาตให้ประกอบวิชาชีพ มาพร้อมหนังสือรับรองนี้ด้วย

(ลงชื่อ) [Signature] (นายระเด่น สมะแอ) ผู้ว่าจ้าง

รองนายกองค์การบริหารส่วนจังหวัดยะลา (ลงชื่อ) [Signature] (วีระ นพเนษวิทย์) นายก อบจ. ยะลา

(ลงชื่อ) [Signature] (นางสาวกิริรินทร์ ทองเทศ) พยาน

(ลงชื่อ) [Signature] (นางสาวธนพร ปานเกิด) พยาน



ลงวันที่ 18 ก.ค. 2567



(ลายเซ็น)
 (นาย มหะหมัดสุกรี อาแว)

.....ผู้ว่าจ้าง
 (นายระเด่น สมะแอ)
 รองนายกองค์การบริหารส่วนจังหวัดยะลา
 (ลงชื่อ) นายกองคำ ภิรมย์สาร
 (วิ. ภิรมย์สาร)
 (ลงชื่อ)พยาน
 (นางสาวภิรินทร์ ทองเทศ)
 (ลงชื่อ)พยาน
 นางสาวธนพร ปานเกิด



ป้ายประชาสัมพันธ์

2.40 เมตร

องค์การบริหารส่วนจังหวัดยะลา

ถนน วงเวียน 2 อำเภอเมืองยะลา จังหวัดยะลา โทร. 0-7320-3610 ต่อ 1441

โครงการ : จ้างก่อสร้างอาคารอเนกประสงค์ คสล. 2 ชั้น บ้านสาคคอ หมู่ที่ 4 ตำบลท่าสาป อำเภอเมืองยะลา จังหวัดยะลา

ปริมาณงาน : ขนาดกว้าง 6.00 เมตร ยาว 20.00 เมตร (ตามแบบ อบจ.ที่กำหนด)

ผู้รับจ้าง ห้างหุ้นส่วนจำกัด วิฑิตการกรโยธา ที่อยู่ 10 ซอย 8 (ถนนเวฬุวัน) ถนนเวฬุวัน ตำบลสะเตง อำเภอเมือง จังหวัดยะลา โดย นายวิฑิต พรหมจินดา

โทร. 082-565-3519

(ลงชื่อ).....ผู้ว่าจ้าง

ระยะเวลาเริ่มต้นสัญญา 19 กรกฎาคม 2567 และระยะเวลาสิ้นสุดสัญญา 14 เมษายน 2568 รวมเป็นระยะเวลา 270 วัน (นายระเด่น สะมะแอ)

รองนายกองค์การบริหารส่วนจังหวัดยะลา บริษัทราชการแทน 1.20 เมตร

(ลงชื่อ).....

วงเงินงบประมาณที่ได้ตั้ง 3,297,000.00 บาท

ราคากลางค่าก่อสร้าง 3,300,623.66 บาท

วงเงินค่าก่อสร้างตามที่ได้ลงนามในสัญญาจ้าง 3,290,000.00 บาท

(ลงชื่อ).....

(นางสาวภริรินทร์ ทองเทศ)

ผู้ควบคุมงาน

คณะกรรมการตรวจรับพัสดุ (ลงชื่อ).....

1. นายชายสิทธิ์ เขียวแก้ว นายช่างเขียนแบบชำนาญงานฯ โทร. 0-7320-3625 1. นายนันต์ เพ็ชรการ ผู้อำนวยการกองช่างธนพร โทร. 0-7320-3625

2. นางสาวณฤดี ลัจจะบุตร ผู้ช่วยนายช่างเขียนแบบ โทร. 0-7320-3625 2. นายเอกราช ยี่เส้น หัวหน้าฝ่ายสำรวจและออกแบบ โทร. 0-7320-3625

3. นายบรรจง อาดำ สถาปนิกชำนาญการพิเศษ โทร. 0-7320-3625

“ กำลังก่อสร้างด้วยเงินภาษีอากรของประชาชน ”

หมายเหตุ : ผู้รับจ้างเป็นผู้รับผิดชอบในการดำเนินการจัดทำและติดตั้งแผ่นป้ายดังกล่าว โดยทำการติดตั้ง จำนวน 2 จุด ณ จุดเริ่มต้นและจุดสิ้นสุดโครงการ

ภายใน 7 วัน นับตั้งแต่ลงนามในสัญญาจ้าง

ลงวันที่ 18 ก.ค. 2567

ป้ายหลังก่อสร้างแล้วเสร็จ

1.20 เมตร

องค์การบริหารส่วนจังหวัดยะลา

ถนนวงเวียน 2 อำเภอเมืองยะลา จังหวัดยะลา โทร. 073-203610 ต่อ 1441

โครงการ : จ้างก่อสร้างอาคารอเนกประสงค์ คสล. 2 ชั้น บ้านสาตคอ หมู่ที่ 4 ตำบลท่าสาป อำเภอเมืองยะลา จังหวัดยะลา

ปริมาณงาน: ขนาดกว้าง 6.00 เมตร ยาว 20.00 เมตร (ตามแบบ อบจ.ที่กำหนด)

0.60 เมตร

ปีงบประมาณที่ทำการก่อสร้าง : ปี 2567

วงเงินค่าก่อสร้าง : 3,290,000.- บาท

แหล่งเงินที่ก่อสร้าง : เงินรายได้ (เงินอุดหนุนทั่วไป)

ระยะเวลารับประกันความชำรุดบกพร่องตามสัญญา : 2 ปี

วันเริ่มต้นประกันสัญญา : นายวิระ พรหมจินดา

วันสิ้นสุดการรับประกัน :

(ลงชื่อ)..... พยาน

(นางสาวกิริรินทร์ ทองเทศ)

(ลงชื่อ)..... พยาน

(นางสาวธนพร ปานเกิด)



ลงวันที่ 18 ก.ค. 2567

โครงการก่อสร้างอาคารอเนกประสงค์ คสล. 2 ชั้น ขนาด

(แบบมาตรฐานองค์การบริหารส่วนจังหวัดยะลา แบบที่ 2) เลขที่ อบจ.ยล.-อ-003/65

สถานที่ บ้านสาคอ หมู่ที่ 4 ตำบลท่าสาป อำเภอเมืองยะลา จังหวัดยะลา

ระบบพิกัดตำแหน่ง Lat : 6.55965
Long : 101.26270

(ลงชื่อ).....ผู้ว่าจ้าง
(นายระเด่น สมะแอ)
รองนายกองค์การบริหารส่วนจังหวัดยะลา ปฏิบัติราชการแทน

(ลงชื่อ) นายกองศักดิ์ กุศลธรรม
(นายวิระ พรหมจินดา)
(ลงชื่อ).....
(นางสาวภิรรินทร์ ทองเทศ)
(ลงชื่อ).....
นางสาวธนพร ปานเกิด



ฝ่ายสำรวจและออกแบบ กองช่าง
องค์การบริหารส่วนจังหวัด ยะลา

ลงวันที่ 18 มิ.ย. 2567

แนวทางการปฏิบัติทั่วไปในการก่อสร้าง

การดำเนินงาน
- ก่อนเข้าดำเนินการก่อสร้างให้ผู้รับจ้างทำหนังสือแจ้งเข้าดำเนินการและเสนอ ผังการบริหารภายในหน่วยงานก่อสร้างที่มีชื่อของวิศวกรควบคุมงานและแนบหนังสือแสดงความยินยอมของผู้ควบคุมงานตามมาตรา 29 และช่างโยธา พร้อมทั้งแนบบัญชีประวัติการศึกษาและเสนอแผนงานการก่อสร้างให้โครงการแล้วเสร็จตามระยะเวลาในสัญญาในคราวเดียวกัน
- ฐานรากอาคารโดยทั่วไปให้ใช้ฐานรากแผ่ นอกเสียจากดินใต้ฐานรากรับน้ำหนักปลอดภัยน้อยกว่า 10 ตัน/ตร.ม. ให้เลือกใช้ฐานรากเข็มหรือตามที่สัญญา กำหนด
- ผู้รับจ้างต้องศึกษารูปแบบ และรายการให้เข้าใจโดยละเอียดเพื่อดำเนินการก่อสร้างได้ถูกต้องครบถ้วน และเป็นไปอย่างมีคุณภาพ
ถ้าหากมีปัญหาหรือสงสัยกับแบบต้นสถาปัตยกรรมหรือวิศวกรรมให้ปรึกษาช่างควบคุมงานหรือสถาปนิก หรือวิศวกรผู้ออกแบบก่อนลงมือทำงาน
- ในกรณีทุบแบบกับรายการหรือรายการประมาณการขัดแย้งกัน ให้ถืออย่างใดอย่างหนึ่งที่มีประโยชน์ในการใช้ประโยชน์เหมาะสมและดีกว่าวันเกณฑ์ปฏิบัติ
- ก่อนเริ่มก่อสร้างผู้รับเหมายกข้อเท็จจริงที่ปรากฏแก่ผู้จ้างในเบื้องต้น สถานที่เก็บวัสดุที่ทัศนงาน ทางเข้า - ออก การรับน้ำ ไฟฟ้า การกำจัดสิ่งปฏิกูล และน้ำทิ้งและกำหนดขอบเขตพื้นที่โรงงานเก็บวัสดุวางเพื่อแบ่งสัดส่วนสะดวกต่อการควบคุมดูแล
หากมีสิ่งใดที่ขัดแย้งหรือสงสัยเกี่ยวกับรายการก่อสร้าง ผู้รับจ้างต้องรีบดำเนินการแก้ไขข้อขัดแย้ง หรือแจ้งฝ่ายที่เกี่ยวข้องทราบโดยเร็วที่สุด
- ในกรวางผังอาคาร และรั้ว ผู้รับจ้างต้องรับวัสดุตรวจสอบแนวเขตที่ดิน หลักหมุดที่ดินที่แน่นอน , ระดับให้แน่นอนก่อนลงมือก่อสร้าง และในระหว่างการก่อสร้างห้ามเคลื่อนย้ายหลักหมุดที่ดิน ถ้าหากมีการผิดพลาดในการก่อสร้างเนื่องจากผู้รับจ้างเคลื่อนย้ายหลักหมุด หรือไม่มีระดับระหว่างการก่อสร้างจะแจ้งในการตรวจสอบแนวที่ดินผู้จ้างจะต้องรับผิดชอบในการแก้ไข หากอยู่ในแบบแปลนมีการเคลื่อนย้ายแนวเขตที่ดินที่รับวัสดุรับจ้าง ต้องรีบแจ้งให้เจ้าของอาคารและช่างควบคุมงานและสถาปนิกผู้ออกแบบทราบเพื่อแก้ไขระยะในแบบแปลนก่อนลงมือก่อสร้าง

รายการประกอบแบบก่อสร้าง (ต่อ)

1. ระดับอาคาร	กำหนดให้ยึดถือระดับพื้น ถนนด้านหน้าอาคารที่จะก่อสร้างนี้เป็นระดับ +0.00 โดยมีระดับทางทำสาธารณูปโภคอาคารเป็น +0.10
ระดับอื่นๆ	ให้ดูจากแบบก่อสร้างที่กำหนด
2. วัสดุ	2.1. ปูนซีเมนต์ในงานหล่อโครงสร้าง ต้องใช้ปูนซีเมนต์ปอร์ตแลนด์ประเภทหนึ่งชั้น ครึ่งชาง หรือเทียบเท่า 2.2. หวาย ต้องเป็นหยาหน้าขีดธรรมชาติ มีลักษณะเป็นทางจักรัส แข็งทนทานสะอาด ไม่มีสารอินทรีย์เจือปน 2.3. ดินย่อยหรือกรวด ต้องมีลักษณะเป็นเม็ดเป็นไปทางจักรัส แข็งแกร่ง ไม้ผุ ไม้มีฝุ่นดิน หรือสิ่งสกปรกเจือปนก่อนนำไปใช้ต้องล้างไม่ให้สะอาดและปล่อยให้สะเด็ดน้ำก่อน 2.4. น้ำ น้ำที่ใช้ผสมคอนกรีตจะต้องสะอาดใช้รับประทานได้ปราศจากน้ำมันกรดต่างๆ หรือสิ่งสกปรกอื่นๆ เจือปน 2.5. เหล็กกรรม ให้ใช้เหล็กเส้นกลม (RB) ชั้นคุณภาพ SR 24 ให้ใช้เหล็กข้ออ้อย (DB) ชั้นคุณภาพ SO 30 เหล็กที่นำมาใช้ต้องเส้นตรง ไม่มีดัดงอหรือมน้ำมันจับเกาะ
3. ข้อกำหนดในการใช้วัสดุ	การผูกเหล็กจะต้องผูกเหล็กเสริมให้ได้แนวและระดับตามที่กำหนดไว้ในแบบ และเป็นไปตามที่กำหนดไว้ในหากไม่ได้ระบุในแบบเป็นอย่างอื่น - ลวดผูกเหล็กให้ใช้เบอร์ 18 - การติดตั้งเหล็กให้ใช้วิธีมัดใต้อย่างน้อย 3 เท่าของเส้นผ่าศูนย์กลาง - ตอนปลายให้ห่างของตะขาคงต้องมีวิธีมัดใต้อย่างน้อย 3 เท่าของเส้นผ่าศูนย์กลาง และเหลือปลายใต้อย่างน้อย 6 เท่าของเส้นผ่าศูนย์กลาง - การต่อเหล็กจะต้องมีระยะเชื่อมกันอย่างน้อย 50 เท่าของเส้นผ่าศูนย์กลาง - เหล็กเสริมจะต้องยื่นเข้าไปใน SUPPORT ซึ่งอาจเป็นคานหรือเสาอย่างน้อยเท่ากับความกว้างของ SUPPORT หรืออย่างน้อย 50 เท่าของเส้นผ่าศูนย์กลางในกรณีที่เป็นคานหรือพื้นยื่น - การเสริมเหล็กเส้นนอกจะต้องห่างจากแบบหล่อไม่น้อยกว่า 20 มิลลิเมตรและไม่มากกว่า 50 มิลลิเมตร - ในกรณีที่มีเหล็กหลายๆ ชั้นจะต้องเสริมเหล็กโดยมีช่องว่างระหว่างชั้นเหล็กไม่น้อยกว่า 25 มิลลิเมตร

4. การผสมคอนกรีต	ในกรณีที่จะผสมคอนกรีตเองโดยเครื่องให้ใช้ส่วนผสมคอนกรีตตามอัตราส่วนโดยปริมาตร ซีเมนต์ : หยา : ดิน เท่ากับ 1:2:4 ที่ใช้ในใช้ ซีเมนต์น้ำหนักประมาณ 325 กก. หยาหยาบ 430 กก. ดินหรือกรวด 860 กก. น้ำ 175 ลิตร คอนกรีตหนึ่งลูกบาศก์เมตร STRENGTH ไม่น้อยกว่า 240 KSC (0.15x0.15x0.15) ที่อายุ 28 วัน
5. การเทคอนกรีต	5.1. การประกอบแบบไม่ต้องประกอบแบบให้ตีพิมพ์ไม่พิมพ์หลายครั้ง ตีตั้งอยู่ในลักษณะที่มั่นคงแข็งแรง ทนต่อน้ำหนักและแรงกดดันของเนื้อคอนกรีตและแรงกระแทกกระทุ้งของเครื่องสั่นคอนกรีตได้เป็นอย่างดี ขนาดและระดับต้องได้ตามแบบ แบบหล่อต้องทำให้ออกง่าย ท่อช่องที่สำหรับล้างแบบก่อนเทคอนกรีต คานคอดิน และฐานรากก็ให้ทำไม่ปนด้วยเช่นกัน ห้ามใช้น้ำยาภายใน และห้ามมิให้น้ำมันหรือสิ่งอื่นใดที่เป็นอันตรายต่อคอนกรีตเปื้อนอยู่ในแบบ 5.2. ห้ามใช้คอนกรีตที่ผสมนานเกิน 45 นาที 5.3. ต้องมีเครื่องช่วยคอนกรีตในแนบตัวเดิมที่ ทุกครั้งที่เท 5.4. เมื่อเทคอนกรีตส่วนใดครั้งเดียวตลอดไปได้ก็ให้หยุดเทคอนกรีตตามลำดับตามลำดับดังนี้ - สำหรับเสาให้เทถึงระดับต่ำกว่าท่อนคาน 2.5 ซม. - สำหรับคานให้เทถึงกลางคานและทำมุม 90 องศา คานที่มีความยาวเกินกว่า 5.00 เมตร ให้เทคอนกรีตในครั้งเดียว - ฐานรากให้เทเสร็จในครั้งเดียวในแต่ละฐาน - สำหรับพื้นถึงกลางแผ่น - บันไดให้เทพร้อมกันทั้งเมื่อบนและชั้นบันไดจนเสร็จพร้อมส่วนคานรับช่วงบนของบันไดเมื่อจะเทคอนกรีตของใหม่ให้สกัดหน้าคอนกรีตเก่าออก แล้วประคองมวลลงทำตามระดับอาคารนำไปให้เปียกชุ่มชื้นพื้นและส่วนที่รับน้ำหนักส่วนและทำทำ กันผสมน้ำชาดให้ทั่วหน้าแล้วจึงเทคอนกรีตต่อไปได้ (ลงชื่อ)..... 5.5. งานคอนกรีตต้องผสมน้ำยากันซึมตามแบบ เช่นที่บดอัดที่หลังคา ผนังกำแพง ผนังใต้ดิน ผนังห้องน้ำที่ทุกชั้น พื้นกันสาดให้ใช้ซีเมนต์ซีเมนต์ (SIKA NO 1) หรือเทียบเท่า ในอัตรา 1 ลิตรต่อ 1 ตารางเมตร ส่วนของผนังคอนกรีต ส่วน 5.6. การเก็บตัวอย่างคอนกรีตเพื่อตรวจสอบคุณภาพของโครงสร้างดังนี้ - ฐานราก เก็บตัวอย่างคอนกรีต 3 ตัวอย่าง (ลงชื่อ)..... - คานคอดิน เก็บตัวอย่างคอนกรีต 3 ตัวอย่าง (ลงชื่อ)..... - เสาชั้นที่ 1 เก็บตัวอย่างคอนกรีต 3 ตัวอย่าง (ลงชื่อ)..... - คานรับพื้นชั้นที่ 2 เก็บตัวอย่างคอนกรีต 3 ตัวอย่าง (ลงชื่อ)..... - เสาชั้นที่ 2 เก็บตัวอย่างคอนกรีต 3 ตัวอย่าง (ลงชื่อ)..... - คานรับโครงสร้างคาน เก็บตัวอย่างคอนกรีต 3 ตัวอย่าง (ลงชื่อ)..... เมื่อเก็บตัวอย่างแล้ว ให้มีตัวอย่างคอนกรีต 28 วัน แล้วส่งทดสอบเพื่อทำผลการรับแบบของคอนกรีตเพื่อใช้ในการพิจารณาการให้เชื่อถือได้ 5.7. การส่งผลทดสอบตัวอย่างคอนกรีต (นางสาวกริรินทร์ ทองเทด) - เมื่อผู้รับจ้างได้ปฏิบัติงานแล้วส่งผลแล้ว ให้ผู้ควบคุมงานเก็บตัวอย่างคอนกรีตตัวอย่างคอนกรีต 28 วัน ให้คณะกรรมการตรวจรับผลพิจารณาด้วย หากชิ้นส่วนโครงสร้างใดในรายละเอียดของวงงานที่ส่งนั้นยังไม่ครบ 28 วัน ให้ส่งผลทดสอบตัวอย่างคอนกรีตในงานถัดไป และหากผลการตรวจการทดสอบคอนกรีตของชิ้นส่วนใดไม่ผ่านการรับใช้ให้บันทึกตามแบบกำหนด ให้ผู้รับจ้างทำเรื่องยื่นส่วนดังกล่าวและตั้งใหม่พร้อมทั้งเก็บตัวอย่างคอนกรีตใหม่ (ลงชื่อ).....
6. การถอดไม้แบบ	แบบหล่อคอนกรีตจะถอดออกไม่ได้จนกว่าจะครบกำหนดเวลาหลังจากเทคอนกรีตแล้วตั้งไปเป็นแบบรับน้ำหนัก ช่างเสา ช่างท่งทง 2 วัน แบบท่อนคาน ท่อพื้น 14 วันแล้วตัวคานต้องครบ 28 วัน
7. การไม่คอนกรีต	ภายใน 24 ชั่วโมงที่คอนกรีตยังไม่แข็งตัวต้องคลุมคอนกรีตไว้ไม่ให้โดนน้ำและไม่กระทบกระเทือนใดๆ ทั้งสิ้นการนำเอาเลือกวิธีใช้จะคลุมและราวน้ำให้ชุ่มอยู่เสมอตลอดเวลา อย่างน้อย 14 วัน กระบะที่คลุมคอนกรีตจะต้องเปียกชุ่มตลอดเวลา หรือเปียกโดยใช้น้ำยาไม่คอนกรีต เพื่อป้องกันการสูญเสียน้ำของคอนกรีตได้
8. การก่อผนังอิฐฉาบปูนเรียบ	8.1. ผนังโดยทั่วไปก่ออิฐฉาบปูนเรียบ ทาสี เว้นแต่ระบุเป็นอย่างอื่นตามแบบเฉพาะแห่ง 8.2. ผนังก่ออิฐที่มีความสูงเกิน 2.00 เมตร หรือมีความกว้างเกิน 4.00 เมตร ให้มีไม้ คสล ขนาด 0.10x0.20m ไม้เหล็ก ๑ 9 มม 2 เส้นตั้งในเสา หรือคาน เหล็กปลอก ๑ 6 มม ๑ 0.20m



ฝ่ายสำรวจ ออกแบบ กองช่าง
องค์การบริหารส่วนจังหวัดยะลา
โครงการ
ก่อสร้างอาคารเรียนพระอารามหลวง
คสล. 2 ชั้น

แบบแปลน
รายการประกอบแบบก่อสร้าง

มาตราส่วน
วันที่
แผนที่ 01 จำนวน
A - 01 46

ชื่อ
นายสมเกียรติ วัฒนศิริ
นายสมเกียรติ วัฒนศิริ
นายสมเกียรติ วัฒนศิริ

เขียนแบบ
นายสมเกียรติ วัฒนศิริ
นายสมเกียรติ วัฒนศิริ
นายสมเกียรติ วัฒนศิริ

สถาปนิก
นายสมเกียรติ วัฒนศิริ
นายสมเกียรติ วัฒนศิริ
นายสมเกียรติ วัฒนศิริ

วิศวกร
นายสมเกียรติ วัฒนศิริ
นายสมเกียรติ วัฒนศิริ
นายสมเกียรติ วัฒนศิริ

ครุฑ
นายสมเกียรติ วัฒนศิริ
นายสมเกียรติ วัฒนศิริ
นายสมเกียรติ วัฒนศิริ

เห็นชอบ
นายสมเกียรติ วัฒนศิริ
นายสมเกียรติ วัฒนศิริ
นายสมเกียรติ วัฒนศิริ

อนุมัติ
นายสมเกียรติ วัฒนศิริ
นายสมเกียรติ วัฒนศิริ
นายสมเกียรติ วัฒนศิริ



ฝ่ายสำรวจ ออกแบบ กองช่าง
องค์การบริหารส่วนจังหวัดยะลา

โครงการ
ก่อสร้างอาคารเรียนประชาสงเคราะห์
ต.คต 2 ชั้น

แบบแสดง
สารบัญประกอบแบบ
สัญลักษณ์แบบ

มาตราส่วน
วันที่

แผ่นที่ 03	จำนวน
A - 03	46

ชื่อ
นายวิเศษ วัฒนศิริ
นายวิชาญ วัฒนศิริ
นายวิชาญ วัฒนศิริ

เขียนแบบ
นายวิชาญ วัฒนศิริ
นายวิชาญ วัฒนศิริ
นายวิชาญ วัฒนศิริ

สถาปนิก
นายวิชาญ วัฒนศิริ

วิศวกร
นายวิชาญ วัฒนศิริ

ครุฑ
นายวิชาญ วัฒนศิริ

เห็นชอบ
นายวิชาญ วัฒนศิริ

อนุมัติ
นายวิชาญ วัฒนศิริ

หมายเหตุ
1. รายการที่เปลี่ยนแปลงให้ดูในบัญชีรายการ
2. รายการที่เปลี่ยนแปลงให้ดูในบัญชีรายการ
3. รายการที่เปลี่ยนแปลงให้ดูในบัญชีรายการ

สารบัญประกอบแบบ

สารบัญประกอบแบบ

ลงวันที่ 18 ก.ค. 2567

แบบสถาปัตยกรรม		
1.	รายการประกอบแบบก่อสร้าง	A - 01
2.	รายการประกอบแบบ(ต่อ)	A - 02
3.	สารบัญแบบ , สัญลักษณ์แบบ	A - 03
4.	แผนที่ตั้งขป , ผังบริเวณ	A - 04
5.	แปลนพื้นชั้นล่าง	A - 05
6.	แปลนพื้นชั้นบน	A - 06
7.	แปลนหลังคา	A - 07
8.	รูปด้าน 1	A - 08
9.	รูปด้าน 2	A - 09
10.	รูปด้าน 3	A - 10
11.	รูปด้าน 4	A - 11
12.	รูปตัด A	A - 12
13.	รูปตัด B	A - 13
14.	รูปตัด C	A - 14
15.	แบบขยายประตู	A - 15
16.	แบบขยายประตู	A - 16
17.	แบบขยายประตู	A - 17
18.	แบบขยายหน้าต่าง	A - 18
19.	แบบขยายแปลนบันได	A - 19
20.	แบบขยายรูปตัดบันได	A - 20
21.	แบบขยายทางลาดคนพิการ	A - 21
22.	แบบขยายคานาเดือรอกข้างหน้า , แบบขยายราวระเบียง	A - 22
23.	แบบขยายผนังอิฐบล็อกช่องลมด้านหน้าอาคาร , แบบขยายป้ายอาคาร	A - 23
24.	แบบขยายห้องน้ำคนพิการ , ห้องน้ำ - ตัวม	A - 24
		A - 25
แบบโครงสร้าง		
25.	แปลนฐานรากชนิดฐานเข็ม , ตอม่อ	S - 01
26.	แปลนฐานรากชนิดฐานแผ่ , ตอม่อ	S - 02
27.	แปลนคานาชั้นล่าง	S - 03
28.	แปลนคานาชั้นบน	S - 04
29.	แปลนคานาหลังคา	S - 05
30.	แปลน โครงสร้างหลังคา	S - 06
31.	แบบขยายการเสริมเหล็กฐานราก	S - 07
32.	แบบขยายการเสริมเหล็กฐานราก , แบบขยายการเสริมเหล็กเสา	S - 08
33.	แบบขยายการเสริมเหล็กฐานราก , แบบขยายการเสริมเหล็กคานา	S - 09
34.	แบบขยายเสริมเหล็กคานา	S - 10
35.	แบบขยายเสริมเหล็กคานา	S - 11
36.	แบบขยายเสริมเหล็กคานา	S - 12
37.	แบบขยายเสริมเหล็กคานา	S - 13
38.	แบบขยายเสริมเหล็กพื้น , แบบขยายเสริมเหล็กม้านั่ง , แบบขยายเสริมเหล็กบันได	S - 14
39.	แบบขยายการติดตั้งมุงกระเบื้องหลังคา	S - 15

แบบไฟฟ้า		
40.	รายการประกอบแบบไฟฟ้า , แปลนไฟฟ้าชั้นล่าง	EE - 01
41.	สัญลักษณ์ประกอบแบบไฟฟ้า , แปลนไฟฟ้าชั้นบน	EE - 02
แบบสุขาภิบาล		
42.	รายการประกอบแบบสุขาภิบาล , แปลนสุขาภิบาลชั้นล่าง	SAN - 01
43.	สัญลักษณ์ประกอบแบบสุขาภิบาล , แบบขยายดินท่อน้ำดี , ท่อน้ำทิ้ง - ท่อโสโครก	SAN - 02
44.	แบบขยายถังบำบัดน้ำเสียสำเร็จรูป	SAN - 03
แบบป้ายโครงการ		
45.	ป้ายประชาสัมพันธ์โครงการ	OT - 01
46.	ป้ายโครงการ	OT - 02

(ลงชื่อ).....ผู้ว่าจ้าง

(ลงชื่อ) นายระเด่น สะมะแอ

รองนายกองค์การบริหารส่วนจังหวัดยะลา ปฏิบัติราชการแทน

DIRECTION OF WALL FINISHING

(ลงชื่อ) นายวิชาญ วัฒนศิริ

นายวิชาญ วัฒนศิริ

1	พื้นผิวค.ส.ล. ประเภอบีเอกรัดไม้ขนาด 0.60x0.60 ม. (สีกำหนดภายหลัง)
2	พื้นผิวค.ส.ล. ประเภอบีเอกรัดไม้ ขนาด 8"x8" หรือ 12"x12" หรือ 16"x16" (สีกำหนดภายหลัง)
3	พื้นผิวค.ส.ล. ขัดมัน ผสมน้ำยากันซึม
4	พื้นผิวค.ส.ล. ขัดหยาบ (ลงชื่อ).....
5	พื้นผิวค.ส.ล. ขัดมัน เสาระลอกยางพารา เวนระยะห่าง 0.10 ม. เสาระลอก 0.01 ม. (ผนังเสากระฉูด ท้องเทค)

รายการผนัง

(ลงชื่อ).....

1	ผนังก่ออิฐมวลเบารีดผนังผิวเรียบทาสีพลาสติค (สีกำหนดภายหลัง)
2	ผนังก่ออิฐมวลเบารีดผนังผิวเรียบทาสีพลาสติค ขนาดขนาด 6"x6" หรือ 8"x8" หรือ 12"x12" (สีกำหนดภายหลัง)
3	ผนังอิฐบล็อกช่องลมโปร่ง ขนาด 19x39x9 ซม.
4	ผนังอิฐบล็อก ช่องลม ขนาด 0.40x0.40 ม. ลายลดตามแบบที่กำหนด (สีกำหนดภายหลัง)

รายการฝ้าเพดาน

1	ฝ้าเพดานยิปซัมบอร์ด หน้า 9 มม. ฉาบเรียบ ทาสีพลาสติค โครงคร่าวเหล็กฉากสังกะสี ๑ 0.60x1.20 ม
2	ฝ้าชายคาไม้ระแนงสำเร็จรูปไฟเบอร์ซีเมนต์ ชนิดลบบุมกว้าง 3" สีวันร่องขนาด 5 มม. ทาสีอะครีลิค โครงคร่าวเหล็กฉากสังกะสี ๑ 0.40 ม. # พร้อมบัวฝ้าเพดาน ขนาดไม่น้อยกว่า 2"
3	ฝ้าท้องพื้นสำเร็จรูปฉาบแดงรอยต่อ ทาสีพลาสติค (สีกำหนดภายหลัง)

*** งานฝ้าเพดาน 1 ภายในห้องชั้นบน ให้ตีเว้นช่อง ขนาด 0.60X0.60 ม ทั้ง 2 ห้อง สำหรับการซ่อมแซมหลังคา

ลงวันที่ ๑๘ มิ.ย. ๒๕๖๓

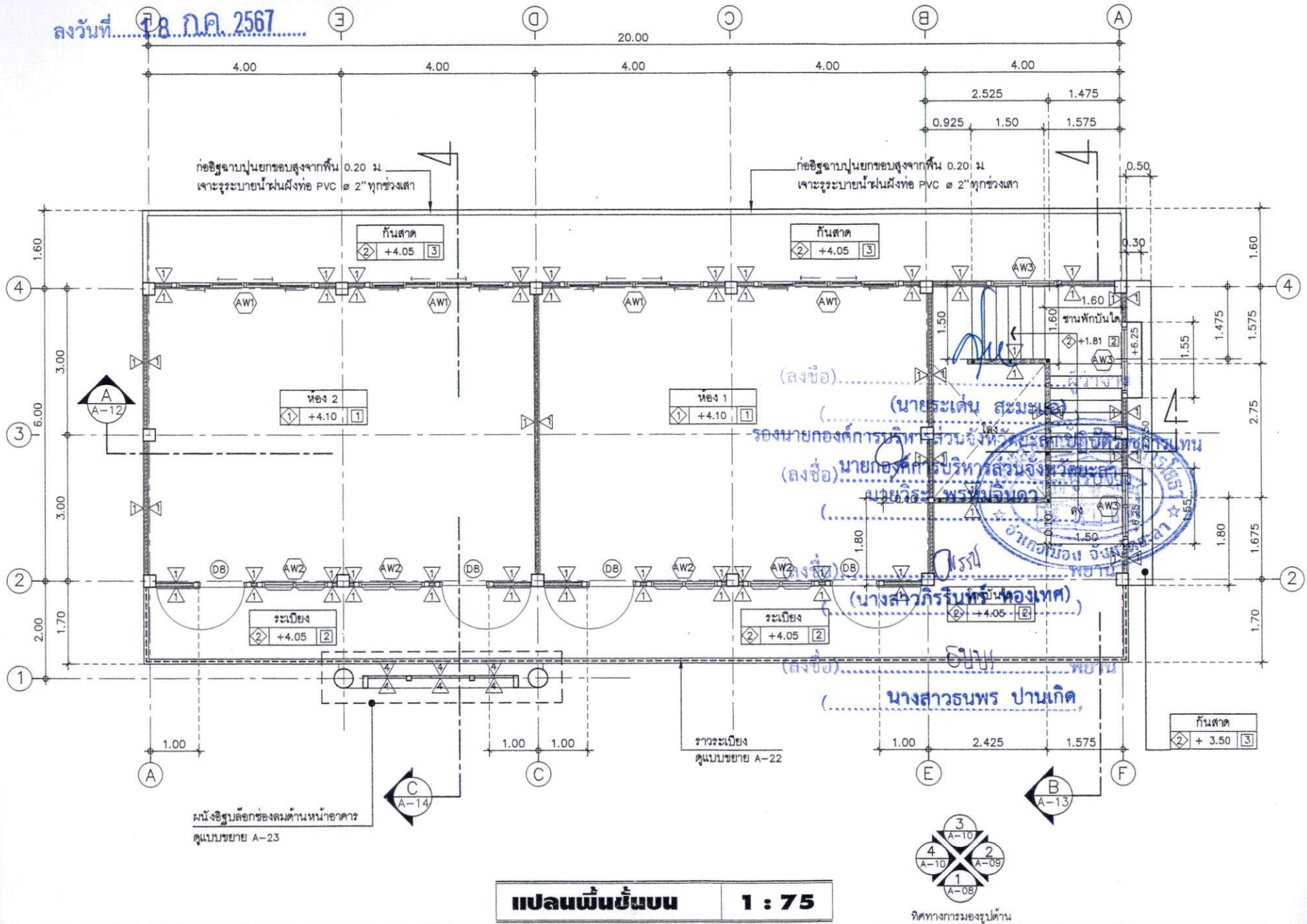

แปลนพื้นที่บน 1 : 75

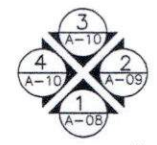

ทิศทางกรมที่ดิน



ฝ่ายวิศวกรรม กองช่าง
องค์การบริหารส่วนจังหวัดยะลา

โครงการ
ก่อสร้างอาคารแบบประจํา
ต.ค. 2 ชั้น

แบบแปลน
แปลนพื้นที่บน

มาตราส่วน 1:75

วันที่
วันที่ 06 จำนวน
A - 06 46

ชื่อ
นายวิชาญ นามสกุล
นายวิชาญ นามสกุล
นายวิชาญ นามสกุล

เขียนแบบ
นายวิชาญ นามสกุล
นายวิชาญ นามสกุล
นายวิชาญ นามสกุล

ตรวจ
นายวิชาญ นามสกุล
นายวิชาญ นามสกุล

สถาปนิก
นายวิชาญ นามสกุล

วิศวกร
นายวิชาญ นามสกุล

ครุฑ
นายวิชาญ นามสกุล

ช่างเทคนิค
นายวิชาญ นามสกุล

เขียนขอบ
นายวิชาญ นามสกุล

แปลนพื้นที่บน

นายวิชาญ นามสกุล

นายวิชาญ นามสกุล

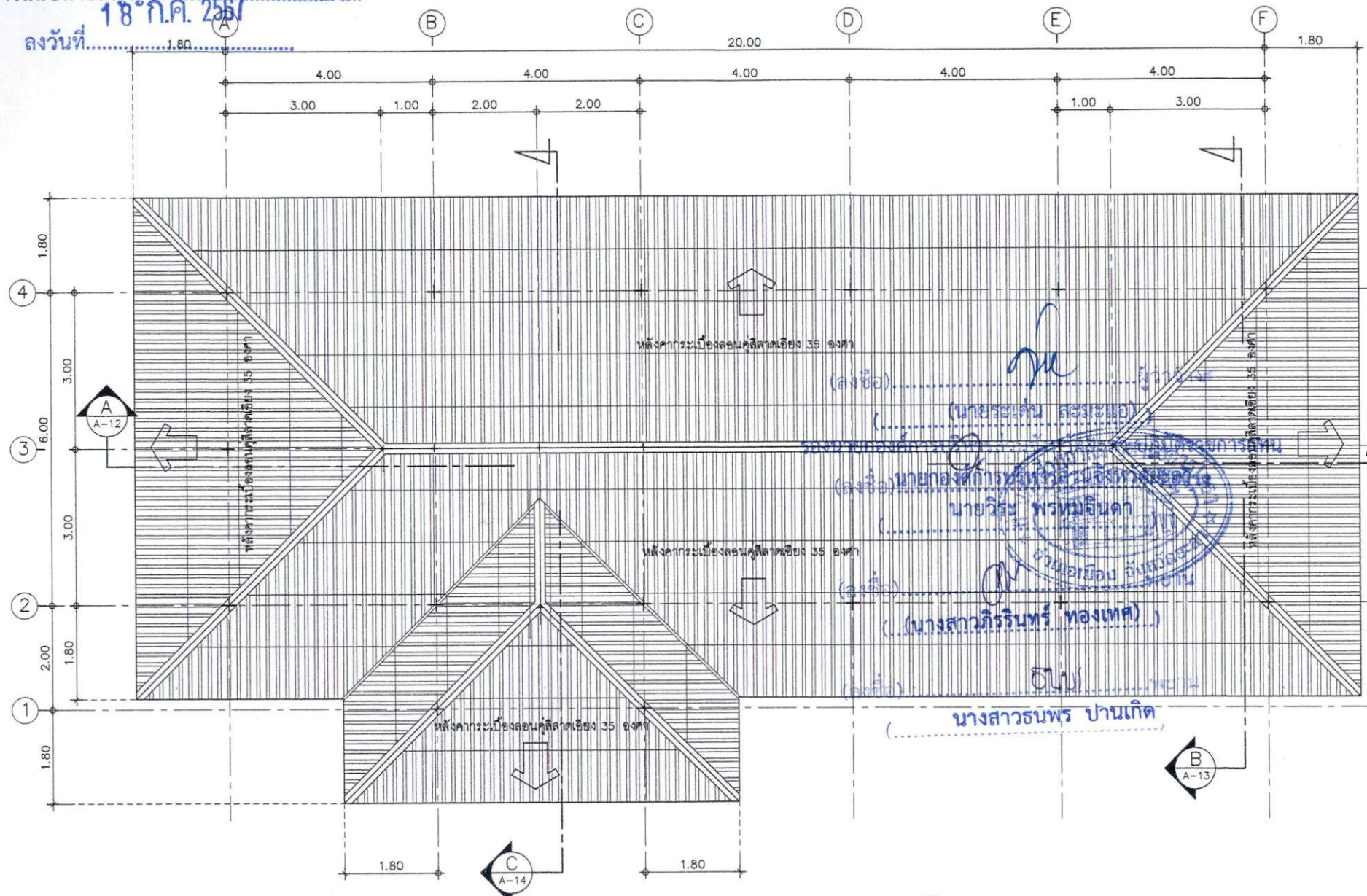

แปลนหลังคา 1 : 75

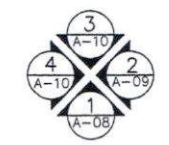

ทิศทางการมองรูปด้าน



ฝ่ายวิศวกรรม ออกแบบ กองช่าง
องค์การบริหารส่วนจังหวัดขอนแก่น
โครงการ
ก่อสร้างอาคารเรียนงบประมาณ
คสค. 2 ชั้น

แบบแสดง
แปลนหลังคา

มาตราส่วน 1:75

วันที่ 07 จำนวน

A-07 46

ชื่อวง
นายวิระ พงษ์พานิช
นายวิชาญ ชัยวัฒน์
นายวิชาญ ชัยวัฒน์
นายวิชาญ ชัยวัฒน์

เขียนแบบ
นายวิชาญ ชัยวัฒน์
นายวิชาญ ชัยวัฒน์
นายวิชาญ ชัยวัฒน์
นายวิชาญ ชัยวัฒน์

สถาปนิก
นายวิชาญ ชัยวัฒน์

นายวิชาญ ชัยวัฒน์

นายวิชาญ ชัยวัฒน์

นายวิชาญ ชัยวัฒน์

นายวิชาญ ชัยวัฒน์

นายวิชาญ ชัยวัฒน์

นายวิชาญ ชัยวัฒน์

นายวิชาญ ชัยวัฒน์

นายวิชาญ ชัยวัฒน์

นายวิชาญ ชัยวัฒน์

นายวิชาญ ชัยวัฒน์

นายวิชาญ ชัยวัฒน์

นายวิชาญ ชัยวัฒน์

เอกสารแนบท้ายสัญญาจ้างเลขที่ ๐๐๓๙/๒๐๖๗

ลงวันที่ 1.8. ๒567

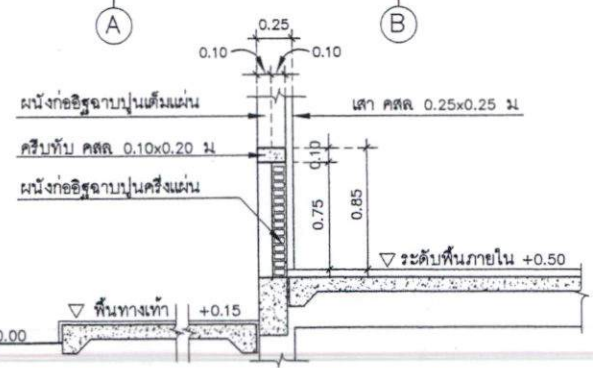
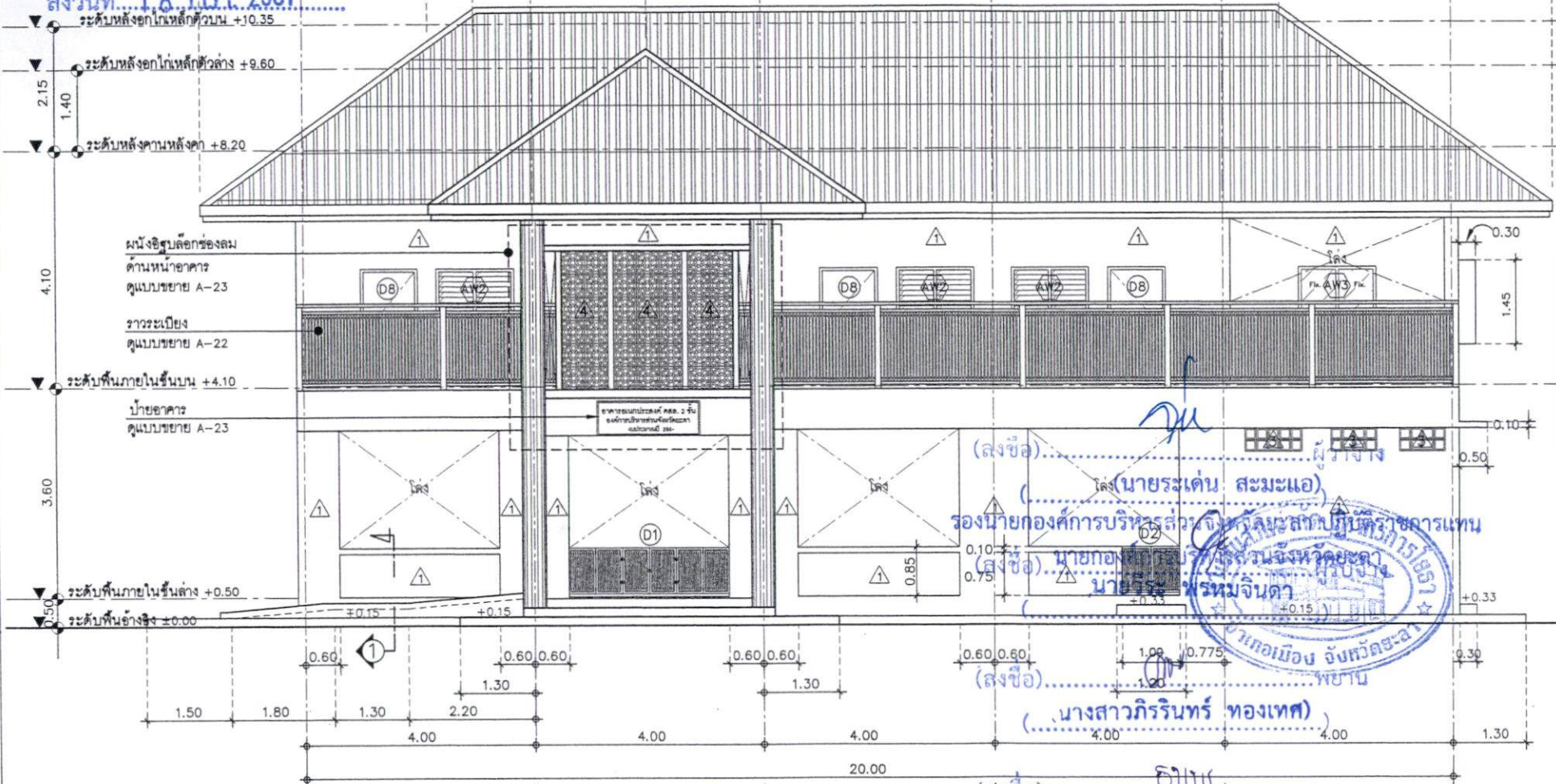

รูปถ่าย 1 1 : 75

แบบขยายรูปตัด ① ก่อผนังอิฐชั้นที่ 1 1 : 50



ฝ่ายสำรวจ ออกแบบ กองช่าง
องค์การบริหารส่วนจังหวัดขอนแก่น
โครงการ
ก่อสร้างอาคารอเนกประสงค์
คสล. 2 ชั้น
แบบแสดง
รูปถ่าย 1

มาตราส่วน 1:75

วันที่	08	จำนวน
A - 08		46

สำรวจ
นายสมศักดิ์ วัฒนศิริ
นายวิชาญ วัฒนศิริ

เขียนแบบ
นายสมศักดิ์ วัฒนศิริ
นายวิชาญ วัฒนศิริ
นายวิชาญ วัฒนศิริ
นายวิชาญ วัฒนศิริ

สถาปนิก
นายวิชาญ วัฒนศิริ

นายวิชาญ วัฒนศิริ

นายวิชาญ วัฒนศิริ

นายวิชาญ วัฒนศิริ

นายวิชาญ วัฒนศิริ

นายวิชาญ วัฒนศิริ

นายวิชาญ วัฒนศิริ

นายวิชาญ วัฒนศิริ

นายวิชาญ วัฒนศิริ

นายวิชาญ วัฒนศิริ

(ลงชื่อ).....
.....
รองนายกองค์การบริหารส่วนจังหวัดขอนแก่น
(ลงชื่อ) นายทศพร วัฒนศิริ
นายก อบจ.ขอนแก่น
(ลงชื่อ).....
.....
(ลงชื่อ).....
.....
(ลงชื่อ).....
.....
(ลงชื่อ).....
.....





ฝ่ายวิศวกรรม กองช่าง
องค์การบริหารส่วนจังหวัดชัยภูมิ

โครงการ
ก่อสร้างอาคารเรียนพิเศษ
คลศ 2 ชั้น

แบบแสดง
รูปด้าน 2

มาตราส่วน 1:75

วันที่

แผ่นที่ 09 จำนวน

A - 09 46

ชื่อวง
นายวิระ พัทธมจินดา
นายสุวิทย์ พงษ์
นายประจักษ์ วัฒนชัย

เขียนแบบ
นายสุวิทย์ พงษ์
นายประจักษ์ วัฒนชัย

นายวิระ พัทธมจินดา
นายสุวิทย์ พงษ์
นายประจักษ์ วัฒนชัย

สถาปนิก
นายวิระ พัทธมจินดา

วิศวกร
นายสุวิทย์ พงษ์

นายประจักษ์ วัฒนชัย

นายสุวิทย์ พงษ์

นายประจักษ์ วัฒนชัย

นายวิระ พัทธมจินดา

นายสุวิทย์ พงษ์

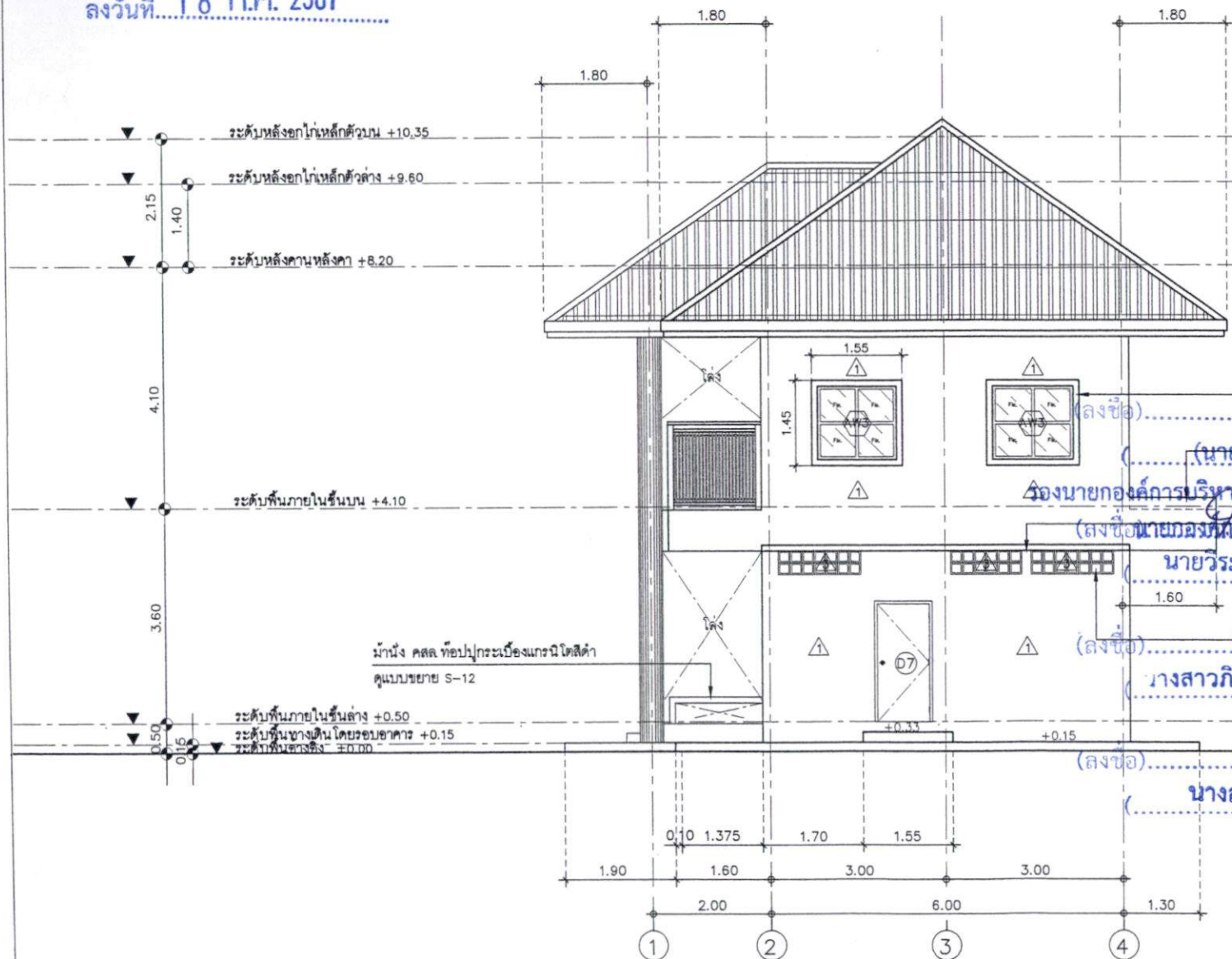

รูปด้าน 2 1 : 75

ผู้ว่าจ้าง
(นายระพีภัฏ คุ้มชนะดี)
บ้านเลขที่ ๑๐๖ หมู่ ๑๐ ตำบลบ้านใหม่ อำเภอเมือง จังหวัดชัยภูมิ
โทรศัพท์ ๐๔๓-๖๑๖๑๑
นางสาวกิริรินทร์ ทองเทศ
นางสาวอรนพร ปานเกิด





ฝ่ายวิศวกรรม กองช่าง
องค์การบริหารส่วนจังหวัดชลบุรี

โครงการ

ก่อสร้างอาคารอเนกประสงค์
ตล. 2 ชั้น

แบบแสดง

รูปด้าน 4

มาตราส่วน 1:75

วันที่

แผ่นที่ 11	จำนวน
A - 11	46

สำรวจ

[Signature]
นายสมชาย วัฒนศิริ
นายวิชาญ วัฒนศิริ

เขียนแบบ

[Signature]
นายวิชาญ วัฒนศิริ
นายวิชาญ วัฒนศิริ

ตรวจสอบ

[Signature]
นายวิชาญ วัฒนศิริ
นายวิชาญ วัฒนศิริ

สถาปนิก

[Signature]
นายวิชาญ วัฒนศิริ
นายวิชาญ วัฒนศิริ

วิศวกร

[Signature]
นายวิชาญ วัฒนศิริ
นายวิชาญ วัฒนศิริ

เห็นชอบ

[Signature]
นายวิชาญ วัฒนศิริ
นายวิชาญ วัฒนศิริ

อนุมัติ

[Signature]
นายวิชาญ วัฒนศิริ
นายวิชาญ วัฒนศิริ

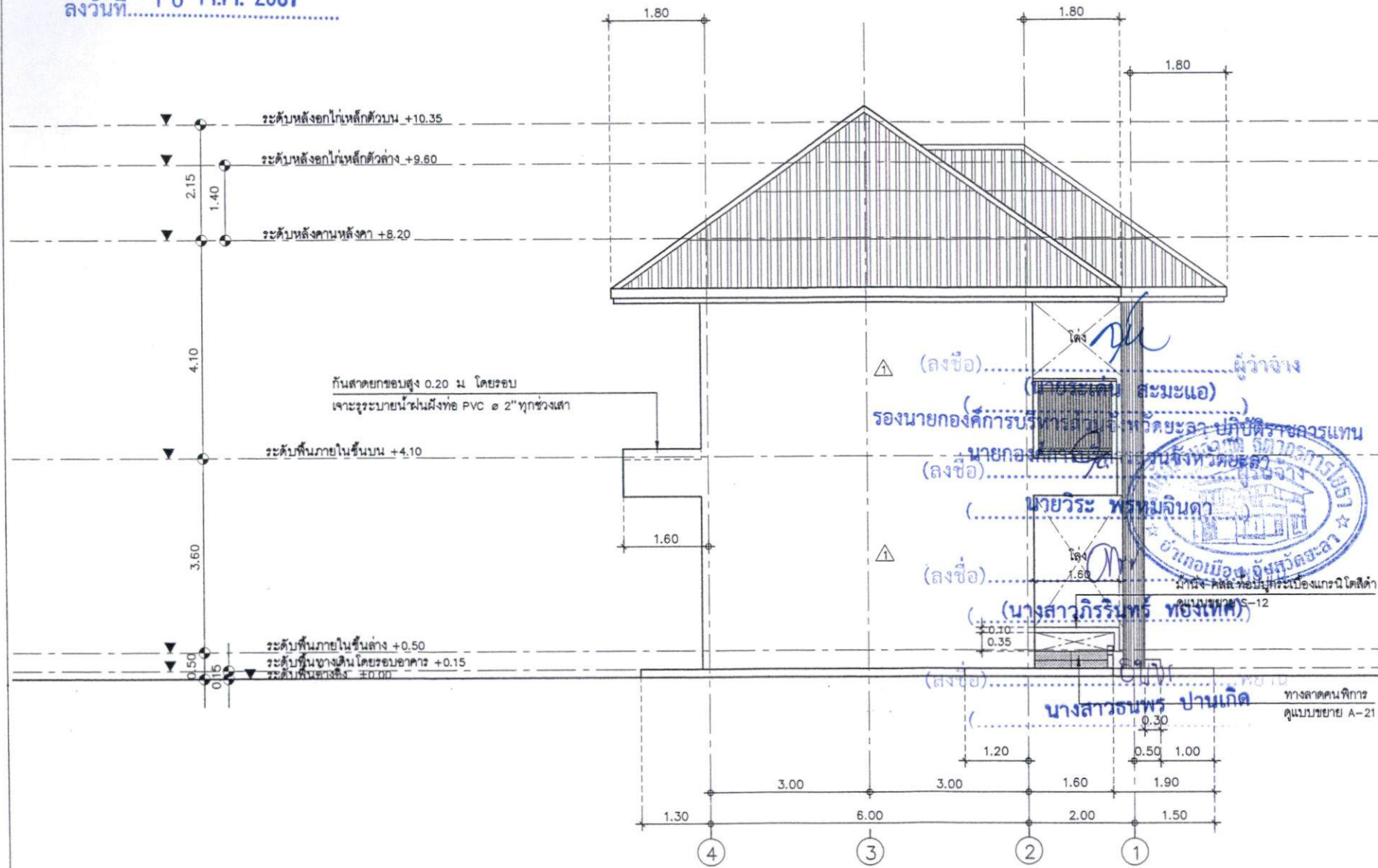

รูปด้าน 4 1 : 75

ลงวันที่ 18 ก.ค. 2567

ใช้เส้นเหล็ก 2C 100x50x20x3.2 มม.
ติดตั้งตะขอกวางเหล็ก ๘ 1 1/2" x 1 1/2"
(ดูแบบขยาย S-07)

กระเบื้องหลังคาลอนคู่ (รุ่นและสีเลือกภายหลัง) ลาดเอียง 35°

แป้นเหล็ก C 75x45x15x2.3 มม. @ 1.00 ม

ฉันทันเหล็ก C 100x50x20x3.2 มม. @ 1.00 ม

อกไก่เหล็ก 2C 125x50x20x2.3 มม

ดิ่งเหล็ก 2C 125x50x20x2.3 มม.(CX)

ผนวก.....หน้า 15

ติดตั้งเหล็กรับโมเมนต์ชายเชื่อมติดปลายฉันทันเหล็กโดยรอบชายคา

ติดตั้งเชิงชายไม้สำเร็จรูป , ปิดลอนไม้สำเร็จรูป



ฝ่ายสำรวจ ออกแบบ ก่อสร้าง
องค์การบริหารส่วนจังหวัดยะลา
โครงการ
ก่อสร้างอาคารเรียนระดับ
ชั้น 2 ชั้น

แบบตัด
รูปตัด A

มาตราส่วน 1:75
วันที่

แผ่นที่ 12 จำนวน
A - 12 46

ผู้ร่าง
นายวิชาญ ชัยชนะ
นายวิชาญ ชัยชนะ

นายวิชาญ ชัยชนะ
นายวิชาญ ชัยชนะ

นายวิชาญ ชัยชนะ
นายวิชาญ ชัยชนะ

นายวิชาญ ชัยชนะ
นายวิชาญ ชัยชนะ

นายวิชาญ ชัยชนะ
นายวิชาญ ชัยชนะ

นายวิชาญ ชัยชนะ
นายวิชาญ ชัยชนะ

นายวิชาญ ชัยชนะ
นายวิชาญ ชัยชนะ

นายวิชาญ ชัยชนะ
นายวิชาญ ชัยชนะ

นายวิชาญ ชัยชนะ
นายวิชาญ ชัยชนะ

นายวิชาญ ชัยชนะ
นายวิชาญ ชัยชนะ

นายวิชาญ ชัยชนะ
นายวิชาญ ชัยชนะ

นายวิชาญ ชัยชนะ
นายวิชาญ ชัยชนะ

นายวิชาญ ชัยชนะ
นายวิชาญ ชัยชนะ

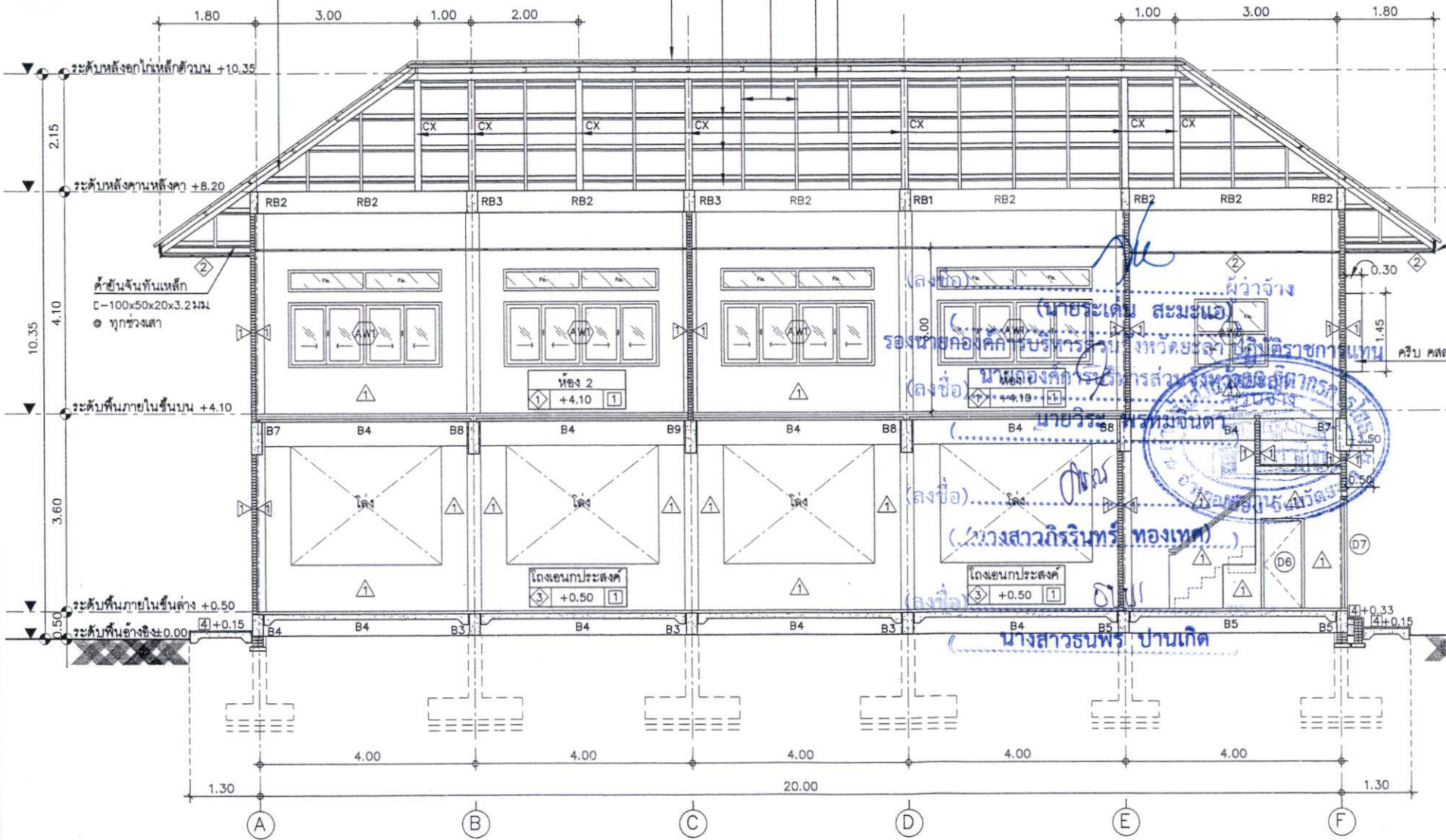

รูปตัด A 1 : 75

กระเบื้องหลังคาลอนคู่ (รุ่นและสีเลือกภายหลัง) ลาดเชิง 35°

อกไม้เหล็ก 2C 125x50x20x2.3 มม

ตั้งเหล็ก 2C 125x50x20x2.3 มม (CX)

จันทันเหล็ก C 100x50x20x3.2 มม @ 1.00 ม

แปเหล็ก C 75x45x15x2.3 มม @ 1.00 ม



ฝ่ายศึกษา ออกแบบ กองช่าง
องค์การบริหารส่วนจังหวัด

โครงการ ก่อสร้างอาคารอเนกประสงค์
ขนาด 2 ชั้น

แบบแสดง รูปตัด B

มาตราส่วน 1:75

วันที่ 13 จำนวน
A-13 46

ชื่อผู้
[Signature]

ตำแหน่ง
[Signature]

ชื่อ
[Signature]

ตำแหน่ง
[Signature]

ชื่อ
[Signature]

ตำแหน่ง
[Signature]

ชื่อ
[Signature]

ตำแหน่ง
[Signature]

ชื่อ
[Signature]

ตำแหน่ง
[Signature]

ชื่อ
[Signature]

ตำแหน่ง
[Signature]

ชื่อ
[Signature]

ตำแหน่ง
[Signature]

ชื่อ
[Signature]

ตำแหน่ง
[Signature]

ชื่อ
[Signature]

ตำแหน่ง
[Signature]

ชื่อ
[Signature]

ตำแหน่ง
[Signature]

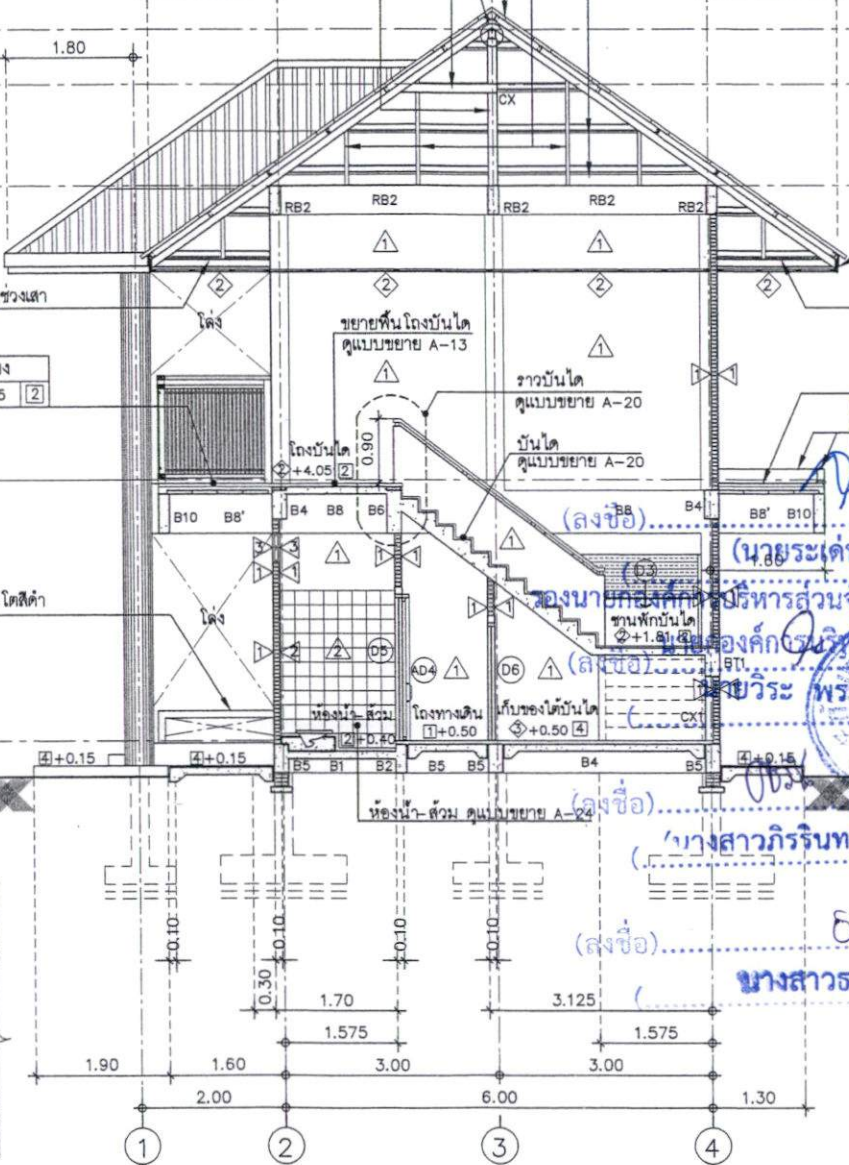
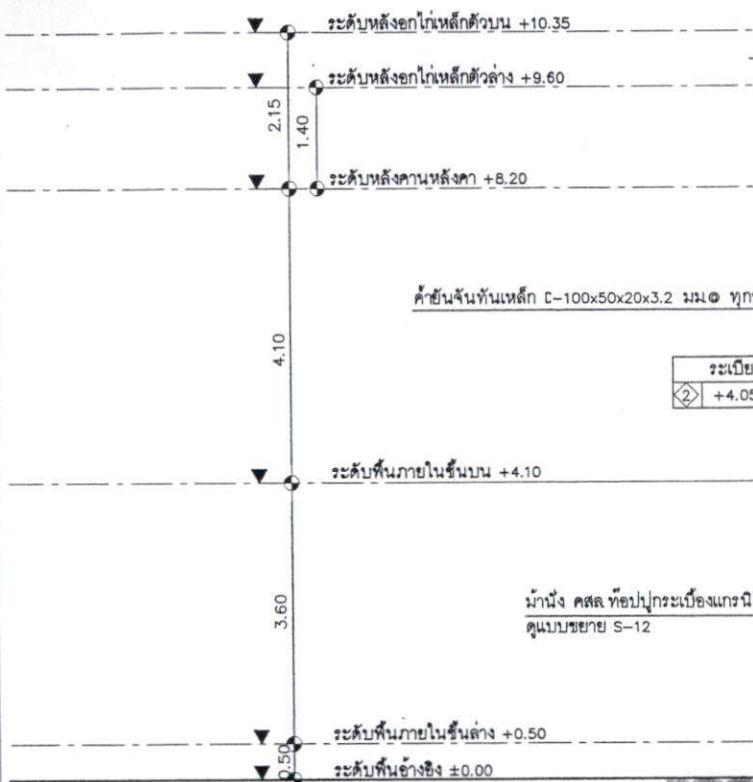

ติดตั้งเหล็กรับไม้เชิงชายเชื่อมติดปลาย
จันทันเหล็กโดยรอบชายคา
ติดตั้งเชิงชายไม้สำเร็จรูป, ปิดลอนไม้สำเร็จรูป

ติดตั้งจันทันเหล็ก C-100x50x20x3.2 มม
@ ทุกช่วงเสา

กันสาด
② +4.05 ③

ก่อสร้างตามบันยกรอบสูงจากพื้น 0.20 ม
เจาะรูระบายน้ำผนังทอ PVC @ 2" ทุกช่วงเสา

ผู้ว่าจ้าง
(นายระเด่น สมะแอ)

รองนายกองค์การบริหารส่วนจังหวัดสุราษฎร์ธานี ปลัดราชการแทน
นายก อบจ.สุราษฎร์ธานี
นายก อบต.บ้านดอน
นายก อบต.บ้านดอน

นายวิระ พรหมจินดา

นางสาวกสิกรินทร์ ทองเทศ

อ.บง
นางสาวรณพร ปานเกิด

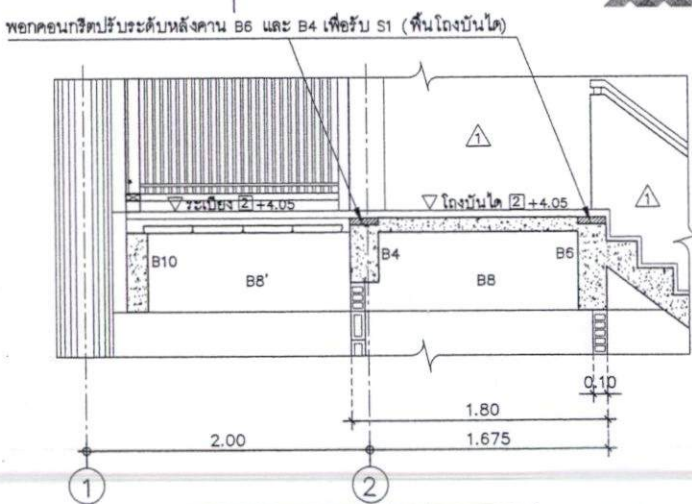

แบบขยายพื้นโรงบันได 1 : 50

รูปตัด B 1 : 75

แบบขยายประตู 1 : 50



ฝ่ายช่าง ออกแบบ กองช่าง
องค์การบริหารส่วนจังหวัดยะลา
โครงการ
ก่อสร้างอาคารเรียนประตงค์
ตล. 2 ชั้น

แบบขยายประตู

มาตราส่วน 1:50

วันที่

แผ่นที่ 16 จำนวน

A - 16 46

ชื่อวิชา
นายวิระ พรหมจินดา
นายวิระ พรหมจินดา
นายวิระ พรหมจินดา

เขียนแบบ
นายวิระ พรหมจินดา
นายวิระ พรหมจินดา
นายวิระ พรหมจินดา

นายวิระ พรหมจินดา
นายวิระ พรหมจินดา
นายวิระ พรหมจินดา

สถาปนิก

นายวิระ พรหมจินดา

วิศวกร

นายวิระ พรหมจินดา

ตรวจสอบ

นายวิระ พรหมจินดา

เขียนแบบ

นายวิระ พรหมจินดา

อนุมัติ

นายวิระ พรหมจินดา

นายวิระ พรหมจินดา

นายวิระ พรหมจินดา

นายวิระ พรหมจินดา

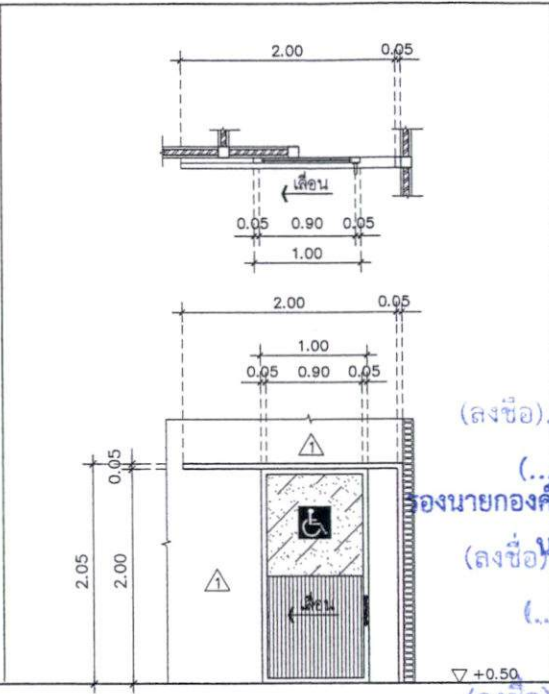
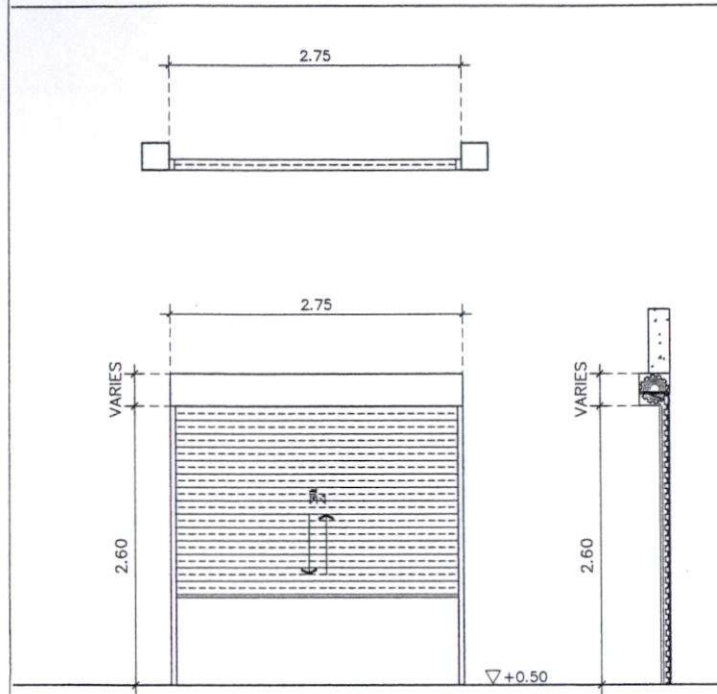

(ลงชื่อ) *[Signature]* ผู้จ้าง
(นายระเด่น สมะน่อ)
รองนายกองค์การบริหารส่วนจังหวัดยะลา ปฏิบัติราชการแทน
(ลงชื่อ) *[Signature]* นายวิระ พรหมจินดา
(นางสาวกิริรินทร์ ทองเทศ)

(D3) ประตูบานเหล็กม้วน	
อุปกรณ์	อุปกรณ์บานม้วนพร้อมกฏญแจล็อก มาตรฐาน ครบชุด
จำนวน	- 1 ชุด

(AD4) ประตูบานสไลด์เดียว (สำหรับคนพิการ)	
วงกบ	- วงกบอลูมิเนียม 2"x4"
กรอบบาน	- กรอบบานอลูมิเนียม
บาน	- บานลูกทู่อลูมิเนียมกระจกติดตายบน กระจกฝ้า หนา 9 มม.
อุปกรณ์	อุปกรณ์บานสไลด์มาตรฐาน ครบชุด - มือจับประตู พร้อมอุปกรณ์ล็อกประตู ครบชุด - ประตูห้องนั่งนอนพิการให้ติดตั้งโลโก้ ไว้ที่หน้าห้องนั่งนอนพิการด้วย
จำนวน	- 1 ชุด

(D5) ประตู UPVC บานเปิดเดียว	
วงกบ	- วงกบประตู UPVC มาตรฐาน ผลิตจาก UPVC (Unplastized Poly Vinyl Chloride)
บาน	- ประตู UPVC ลวดลายลูกทู่ทึบสมบานเกล็ดล่าง (ลวดลายสามารถปรับเปลี่ยนได้) ผลิตจากเม็ดพลาสติก UPVC (Unplastized Polyvinyl Chloride) โครงสร้างเป็นไม้สังเคราะห์ผสมสารโฟม EPS Board ชนิดพิเศษ กันน้ำ
อุปกรณ์	- ประตูเจาะรูลูกบิดมาสังเก็จ สะดวกในการติดตั้ง - บานพับติดตั้งตามมาตรฐานผู้ผลิต - ลูกบิด 1 ชุด
จำนวน	- 2 ชุด

*** ก่อนดำเนินงานติดตั้งจะต้องนำเสนอรายละเอียดต่อผู้ว่าจ้างเพื่อขออนุมัติ ***



ฝ่ายสำรวจ ออกแบบ กองช่าง
องค์การบริหารส่วนจังหวัดขอนแก่น

โครงการ
ก่อสร้างอาคารอเนกประสงค์
ตล. 2 ชั้น

แบบแสดง
แบบขยายประตู

มาตราส่วน 1:50

วันที่

แผ่นที่ 17 จำนวน
A - 17 46

สำหรับ
นายวิระ พรมพิชิต
นายก อบจ.ขอนแก่น
นายพิเชษฐ์ คุ้มทอง
นายก อบจ.ขอนแก่น

เขียนแบบ
นายวิระ พรมพิชิต
นายก อบจ.ขอนแก่น
นายพิเชษฐ์ คุ้มทอง
นายก อบจ.ขอนแก่น

สถาปนิก

นายวิระ พรมพิชิต นายก อบจ.ขอนแก่น

วิศวกร

นายวิระ พรมพิชิต นายก อบจ.ขอนแก่น

ช่างเขียน

นายวิระ พรมพิชิต นายก อบจ.ขอนแก่น

วิศวกร

นายวิระ พรมพิชิต นายก อบจ.ขอนแก่น

เห็นชอบ

นายวิระ พรมพิชิต นายก อบจ.ขอนแก่น

อนุมัติ

นายวิระ พรมพิชิต นายก อบจ.ขอนแก่น

หมายเหตุ

1. ประตูทุกบานทำเป็นแบบเปิดเข้า
2. ประตูทุกบานทำเป็นแบบเปิดออก

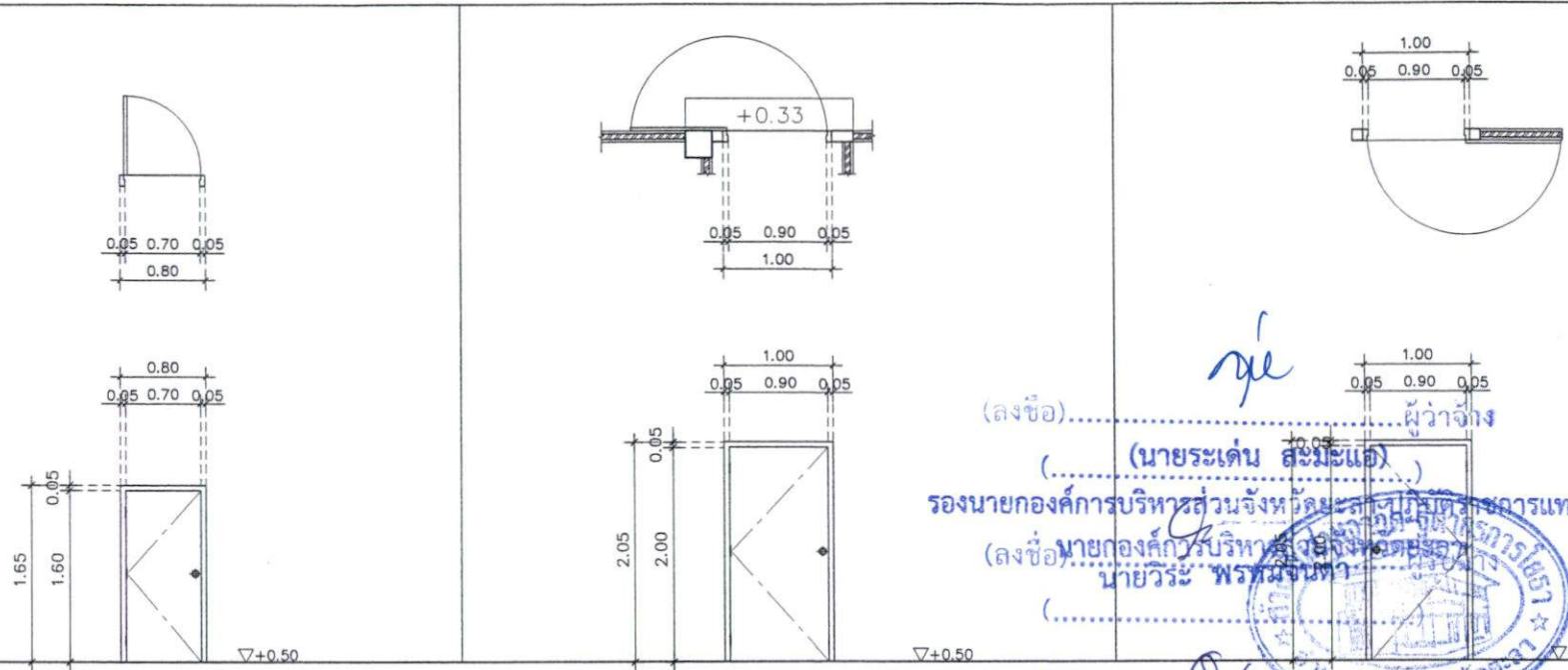

(ลงชื่อ).....ผู้ว่าจ้าง
(นายระเด่น สัมมาเอ).....
รองนายกองค์การบริหารส่วนจังหวัดขอนแก่น
(ลงชื่อ).....
นายก อบจ.ขอนแก่น
(นางสาวกรรณิการ์ ทองเทศ)
นางสาวกรรณิการ์ ทองเทศ
นางสาวกรรณิการ์ ทองเทศ



D6 ประตูเหล็กบานเปิดเดี่ยว

D7 ประตูเหล็กบานเปิดเดี่ยว

D8 ประตูเหล็กบานเปิดเดี่ยว

วงกบ	- ใช้เหล็กแผ่นพับขึ้นรูปขนาด 2"x4"
บาน	- ใช้เหล็กแผ่นสองแผ่นประกบเชื่อมติด โดยโครงสร้างภายในบานประตูเป็นเหล็ก พร้อมเสริม Plat เหล็กสำหรับติดตั้งอุปกรณ์บานประตูยึดติดกับวงกบ
	- บานประตูเจาะช่องสำหรับใส่ลูกบิด
	- พ่นสีรองพื้นกันสนิม 2 ครั้ง สีจริง 1 ครั้ง (สีระบุภายหลัง)
อุปกรณ์	อุปกรณ์บานเปิดมาตรฐาน ครบชุด
	- บานพับ จำนวน 3 ชุด
	- ลูกบิด 1 ชุด
	- ติดตั้งกันชนประตู แบบแม่เหล็กดูด 1 ชุด
จำนวน	- 1 ชุด

วงกบ	- วงกบประตูเหล็กบ่มขึ้นรูป ผลิตจากแผ่นเหล็กขึ้นเดียวรีดขึ้นรูป (ลงชื่อ)..... หนาไม่น้อยกว่า 1.5 มม. ภายนอกผิวเหล็กอบสีผง Polyester Powder Coating
บาน	- บานประตูเหล็กบ่มขึ้นรูป ผลิตจากแผ่นเหล็ก Zinc Electro Galvanized ภายในบุด้วยฉนวน Polyurethane Foam กันเสียง และอุณหภูมิ ภายนอกผิวเหล็กอบด้วยสีผง Polyester Powder Coating
	กรอบบานประตู เชื่อมยึดแผ่นเหล็ก 2 ชั้นเข้าด้วยกัน
อุปกรณ์	- ประตูเจาะรูลูกบิดมาตรฐาน
	- บานพับติดตั้งตามมาตรฐานผู้ผลิต
	- ลูกบิด 1 ชุด
	- ติดตั้งกันชนประตู แบบแม่เหล็กดูด 1 ชุด
จำนวน	- 1 ชุด

วงกบ	- วงกบประตูเหล็กบ่มขึ้นรูป ผลิตจากแผ่นเหล็กขึ้นเดียวรีดขึ้นรูป (ลงชื่อ)..... หนาไม่น้อยกว่า 1.5 มม. ภายนอกผิวเหล็กอบสีผง Polyester Powder Coating
บาน	- บานประตูเหล็กบ่มขึ้นรูป ผลิตจากแผ่นเหล็ก Zinc Electro Galvanized ภายในบุด้วยฉนวน Polyurethane Foam กันเสียง และอุณหภูมิ ภายนอกผิวเหล็กอบด้วยสีผง Polyester Powder Coating
	กรอบบานประตู เชื่อมยึดแผ่นเหล็ก 2 ชั้นเข้าด้วยกัน
อุปกรณ์	- ประตูเจาะรูลูกบิดมาตรฐาน
	- บานพับติดตั้งตามมาตรฐานผู้ผลิต
	- ลูกบิด 1 ชุด
	- ติดตั้งกันชนประตู แบบแม่เหล็กดูด 1 ชุด
จำนวน	- 4 ชุด

*** ก่อนดำเนินงานติดตั้งจะต้องนำเสนอรายละเอียดต่อผู้ว่าจ้างเพื่อขออนุมัติ ***

ลงวันที่ 18 ก.ค. 2567

แบบขยายหน้าต่าง

1 : 50



ฝ่ายสำรวจ ออกแบบ กองช่าง
องค์การบริหารส่วนจังหวัดยะลา

โครงการ
ก่อสร้างอาคารชนบทประสงค์
คต. 2 ชั้น

แบบแปลน
แบบขยายหน้าต่าง

มาตราส่วน 1:50

วันที่

แผ่นที่ 18 จำนวน
A - 18 46

สำรวจ
นาย.....
นายช่างสำรวจ

นาย.....
นายช่างเขียนแบบ

เขียนแบบ
นาย.....
นายช่างเขียนแบบ

นาย.....
นายช่างเขียนแบบ

นาย.....
นายช่างเขียนแบบ

สถาปนิก
นาย.....

นาย.....
นายช่างเขียนแบบ

นาย.....
นายช่างเขียนแบบ

นาย.....
นายช่างเขียนแบบ

นาย.....
นายช่างเขียนแบบ

นาย.....
นายช่างเขียนแบบ

นาย.....
นายช่างเขียนแบบ

นาย.....
นายช่างเขียนแบบ

นาย.....
นายช่างเขียนแบบ

นาย.....
นายช่างเขียนแบบ

นาย.....
นายช่างเขียนแบบ

นาย.....
นายช่างเขียนแบบ

นาย.....
นายช่างเขียนแบบ

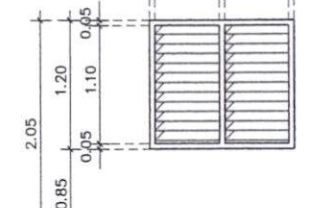
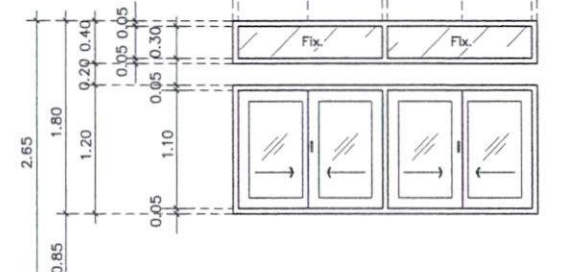
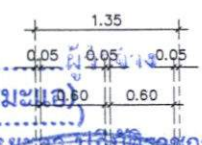
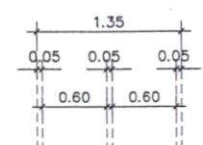
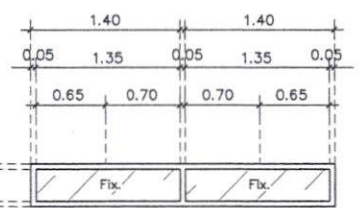
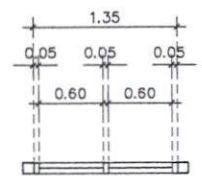
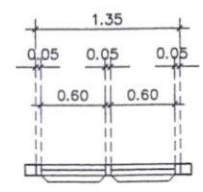
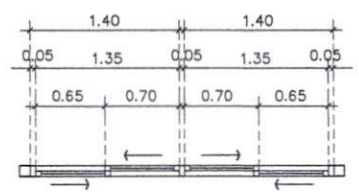

Handwritten signature

(ลงชื่อ).....
(นายระเด่น สะมะแอ)

รองนายกองค์การบริหารส่วนจังหวัดยะลา ปฏิบัติราชการแทน

(ลงชื่อ).....
(นายวิระ พรหมจันทร์)

(นางสาวกิริรินทร์ ทองเท)

(นางสาวกิริรินทร์ ทองเท)

(นางสาวกิริรินทร์ ทองเท)

(นางสาวกิริรินทร์ ทองเท)

(AW1) หน้าต่างบานเลื่อนสลับคู่พร้อมช่องแสงกระจกติดตาย

(AW2) หน้าต่างบานเกล็ด

(AW3) หน้าต่างบานเลื่อนสลับคู่พร้อมช่องแสงกระจกติดตาย

วงกบ	วงกบอลูมิเนียม 2"x4"
กรอบบาน	กรอบบานอลูมิเนียม (สีกำหนดภายหลัง)
บาน	บานกระจกหนา 6 มม (สีกำหนดภายหลัง)
อุปกรณ์	อุปกรณ์บานเลื่อน ครบชุด
จำนวน	4 ชุด

วงกบ	วงกบอลูมิเนียม 2"x4"
กรอบบาน	-
บาน	บานกระจกหนา 6 มม (สีกำหนดภายหลัง)
อุปกรณ์	อุปกรณ์บานเกล็ดปรับมุมระบบกันโยก ครบชุด
จำนวน	4 ชุด

วงกบ	วงกบอลูมิเนียม 2"x4"
กรอบบาน	-
บาน	บานกระจกหนา 6 มม (สีกำหนดภายหลัง)
อุปกรณ์	อุปกรณ์กระจกติดตายครบชุด
จำนวน	3 ชุด

1. ระยะเวลา 3 วันนับจากวันที่ออกคำสั่งเป็นต้นไป
2. ราคาค่าวัสดุและค่าขนส่งในกรณีที่มีการเปลี่ยนแปลงราคาวัสดุและค่าขนส่งจะปรับตามราคาจริง

ลงวันที่ 18 มิถุนายน ๒๕๖๓ **แบบขยายแปลนบันไดขึ้นล่าง 1 : 50**

แบบขยายแปลนบันไดขึ้นบน 1 : 50

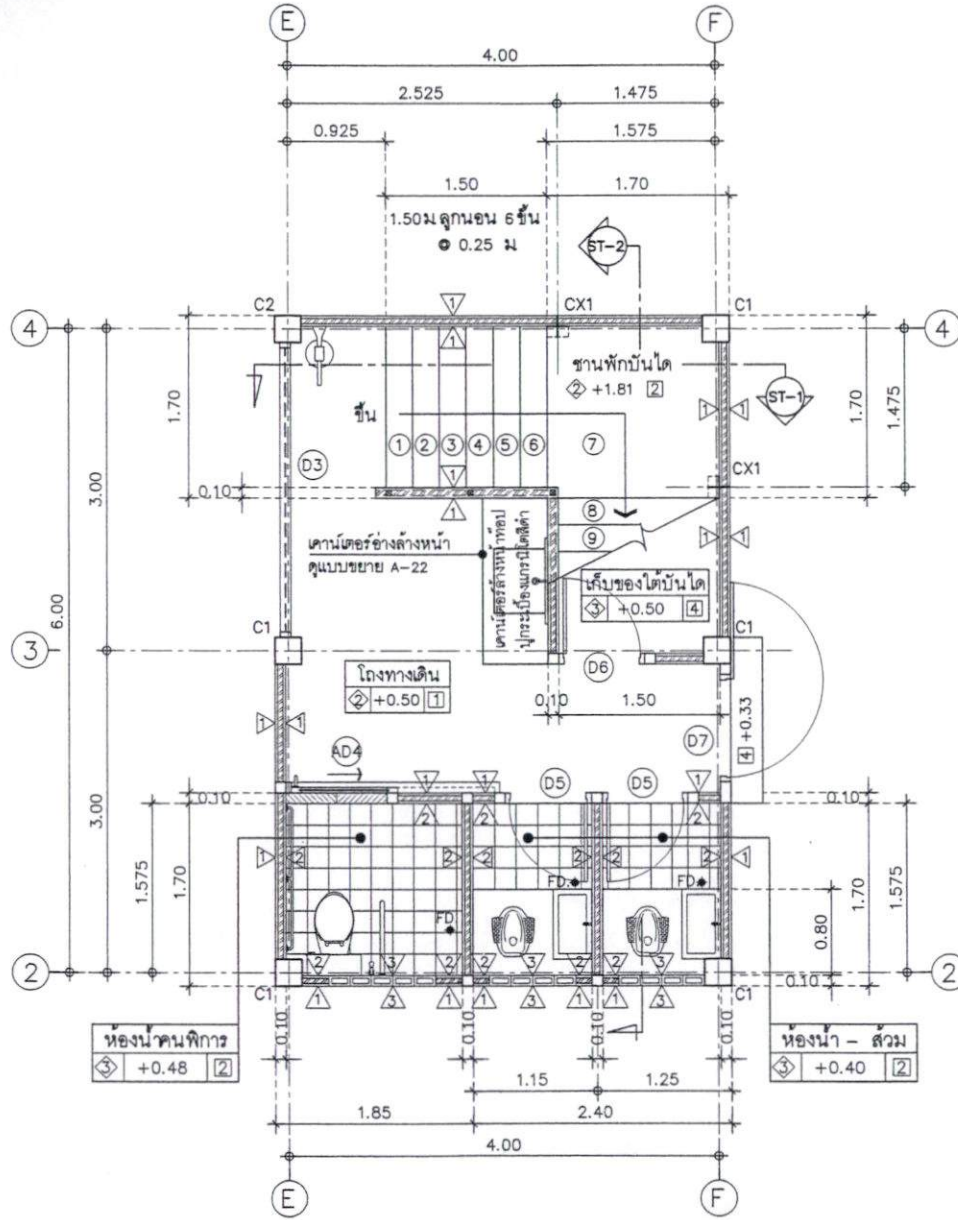

แบบขยายแปลนห้องน้ำคนพิการ , ห้องน้ำ - ส่วน 1 : 50

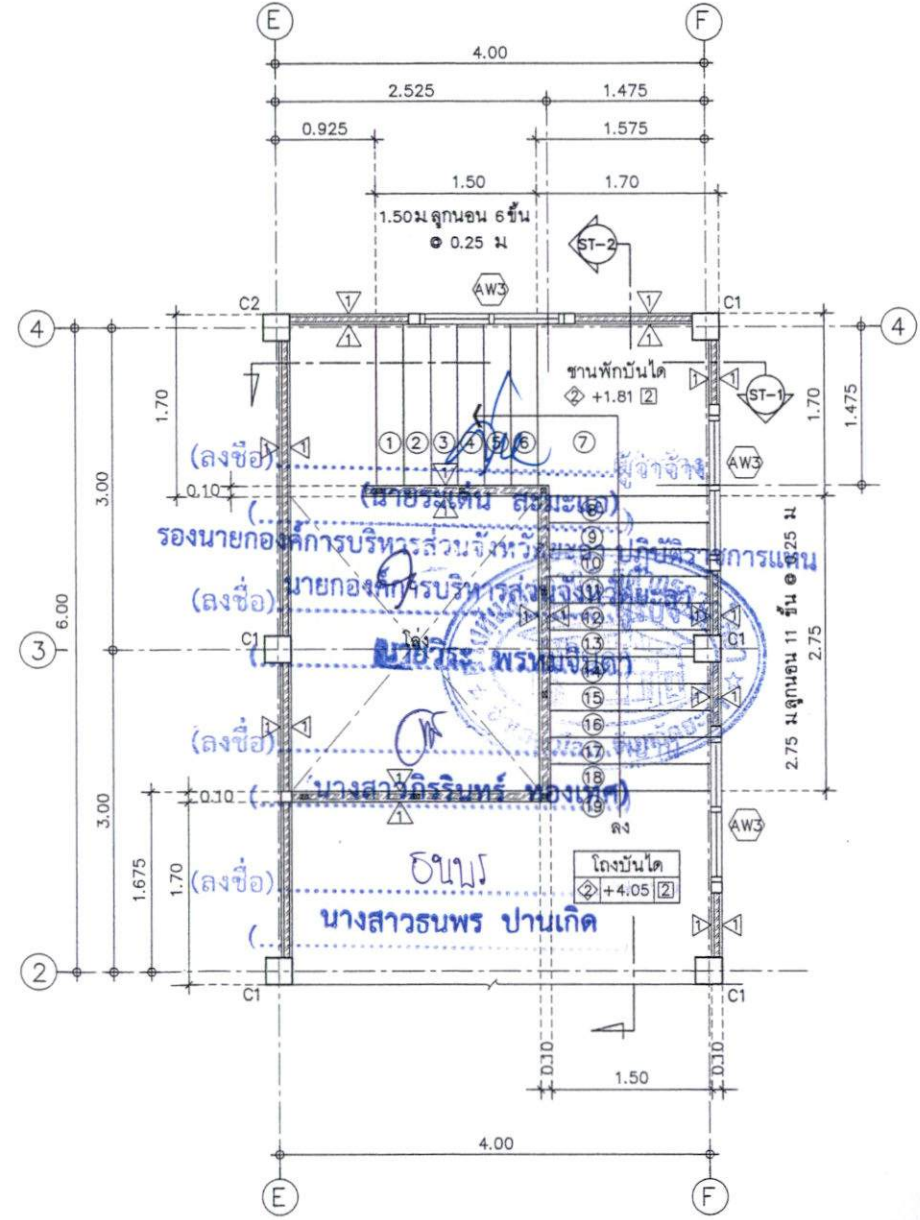

ฝ่ายวิศวกรรม กองช่าง
องค์การบริหารส่วนจังหวัดอยุธยา
โครงการ
ก่อสร้างอาคารขนาดม.ป.ร.๖๓๓
ค.ล. 2 ชั้น

แบบแปลน
แบบขยายแปลนบันได

มาตราส่วน 1:50

วันที่

แผ่นที่ 19 จำนวน
A - 19 46

ชื่อวิชา
นายสุวิทย์ วัฒนศิริ
นายสุวิทย์ วัฒนศิริ
นายสุวิทย์ วัฒนศิริ

เขียนแบบ
นายสุวิทย์ วัฒนศิริ
นายสุวิทย์ วัฒนศิริ
นายสุวิทย์ วัฒนศิริ

สถาปนิก
นายสุวิทย์ วัฒนศิริ

นายสุวิทย์ วัฒนศิริ

นายสุวิทย์ วัฒนศิริ

นายสุวิทย์ วัฒนศิริ

นายสุวิทย์ วัฒนศิริ

นายสุวิทย์ วัฒนศิริ

นายสุวิทย์ วัฒนศิริ

นายสุวิทย์ วัฒนศิริ

นายสุวิทย์ วัฒนศิริ

นายสุวิทย์ วัฒนศิริ

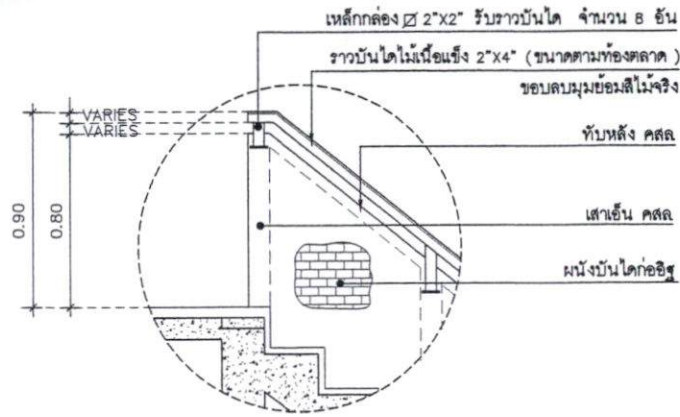

แบบขยายราวบันได 1:25

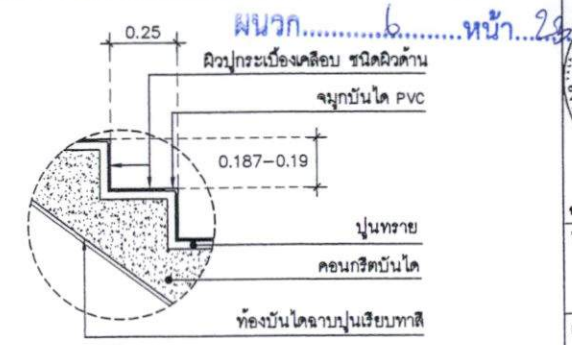

แบบขยายขึ้นบันได 1:10

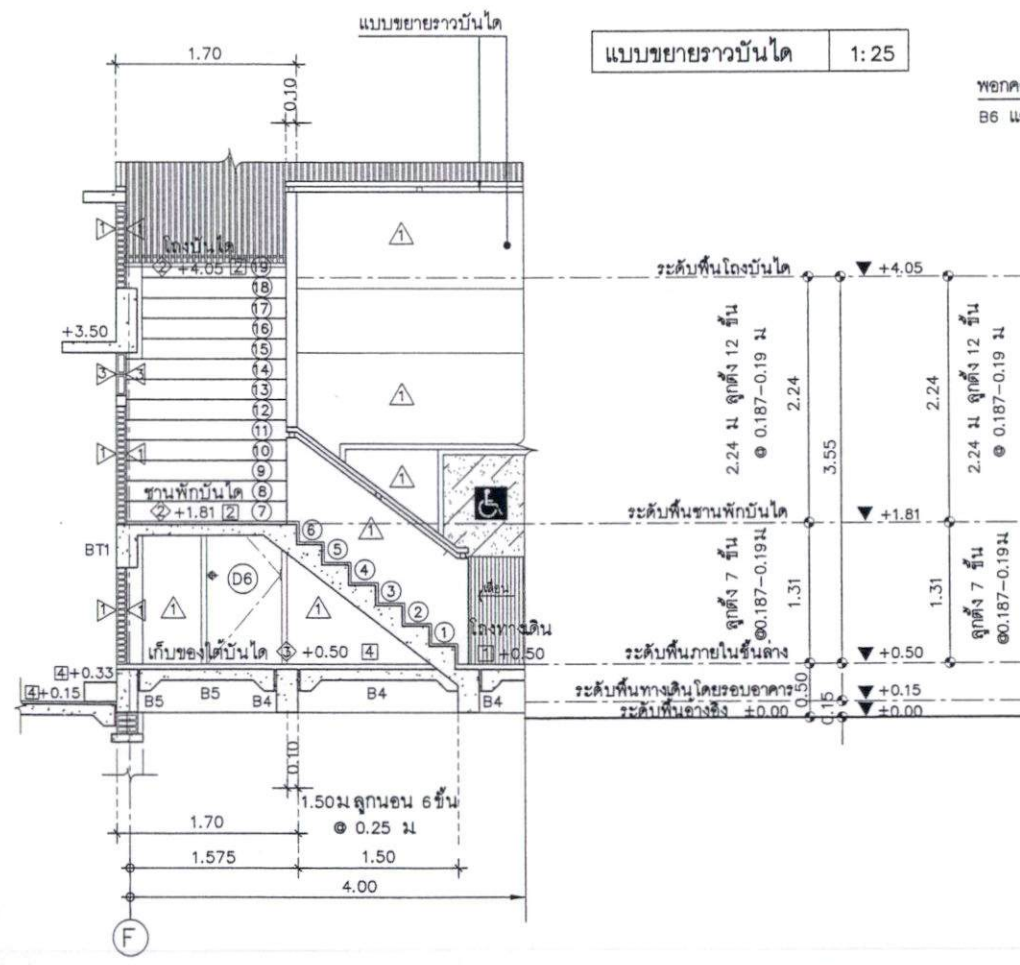

แบบขยายตัด ST-1 บันได 1:50

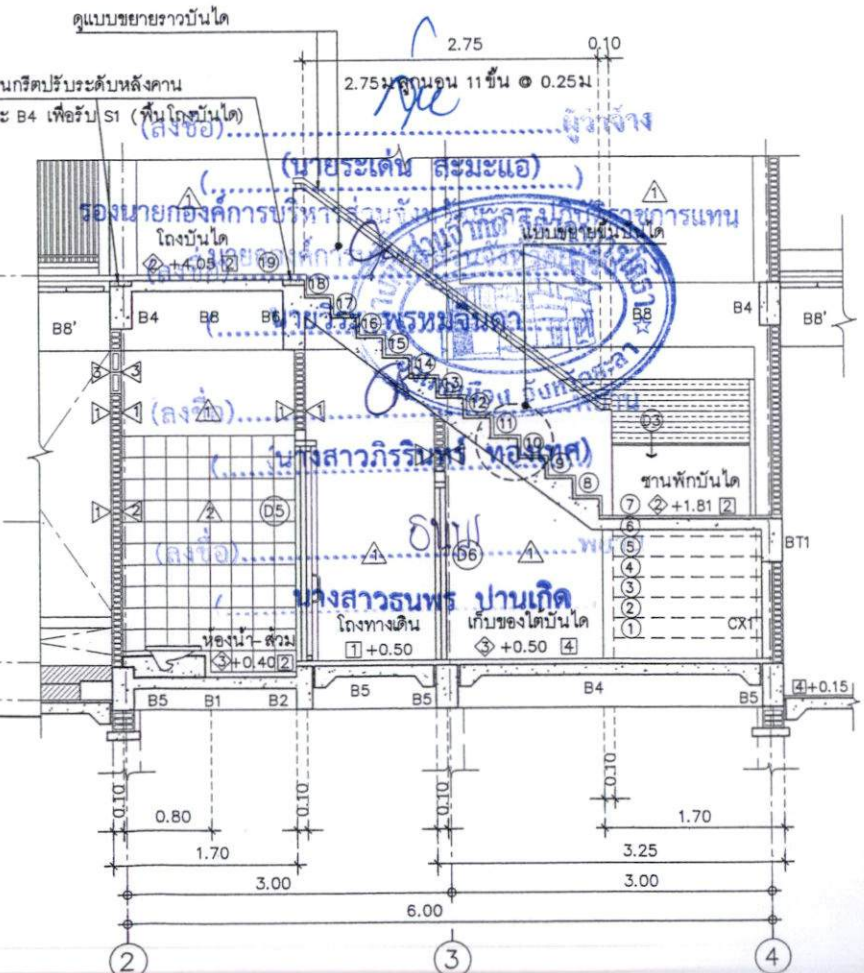

แบบขยายตัด ST-2 บันได 1:50



ฝ่ายวิศวกรรม ออกแบบ กองช่าง
องค์การบริหารส่วนจังหวัดชลบุรี
โครงการ
ก่อสร้างอาคารอเนกประสงค์
คสล. 2 ชั้น

แบบแสดง
แบบขยายรูปตัดบันได

มาตราส่วน 1:50

วันที่

แผ่นที่ 20 จำนวน
A-20 46

ชื่อ
นายวิชาญ วัฒนศิริ
นายวิชาญ วัฒนศิริ
นายวิชาญ วัฒนศิริ

เขียนแบบ
นายวิชาญ วัฒนศิริ
นายวิชาญ วัฒนศิริ
นายวิชาญ วัฒนศิริ

สถาปนิก
นายวิชาญ วัฒนศิริ
นายวิชาญ วัฒนศิริ
นายวิชาญ วัฒนศิริ

นางสาววิชาญ วัฒนศิริ
นางวิชาญ วัฒนศิริ
นายวิชาญ วัฒนศิริ

นายวิชาญ วัฒนศิริ
นายวิชาญ วัฒนศิริ
นายวิชาญ วัฒนศิริ

แบบขยายทางลาดคนพิการ 1 : 50

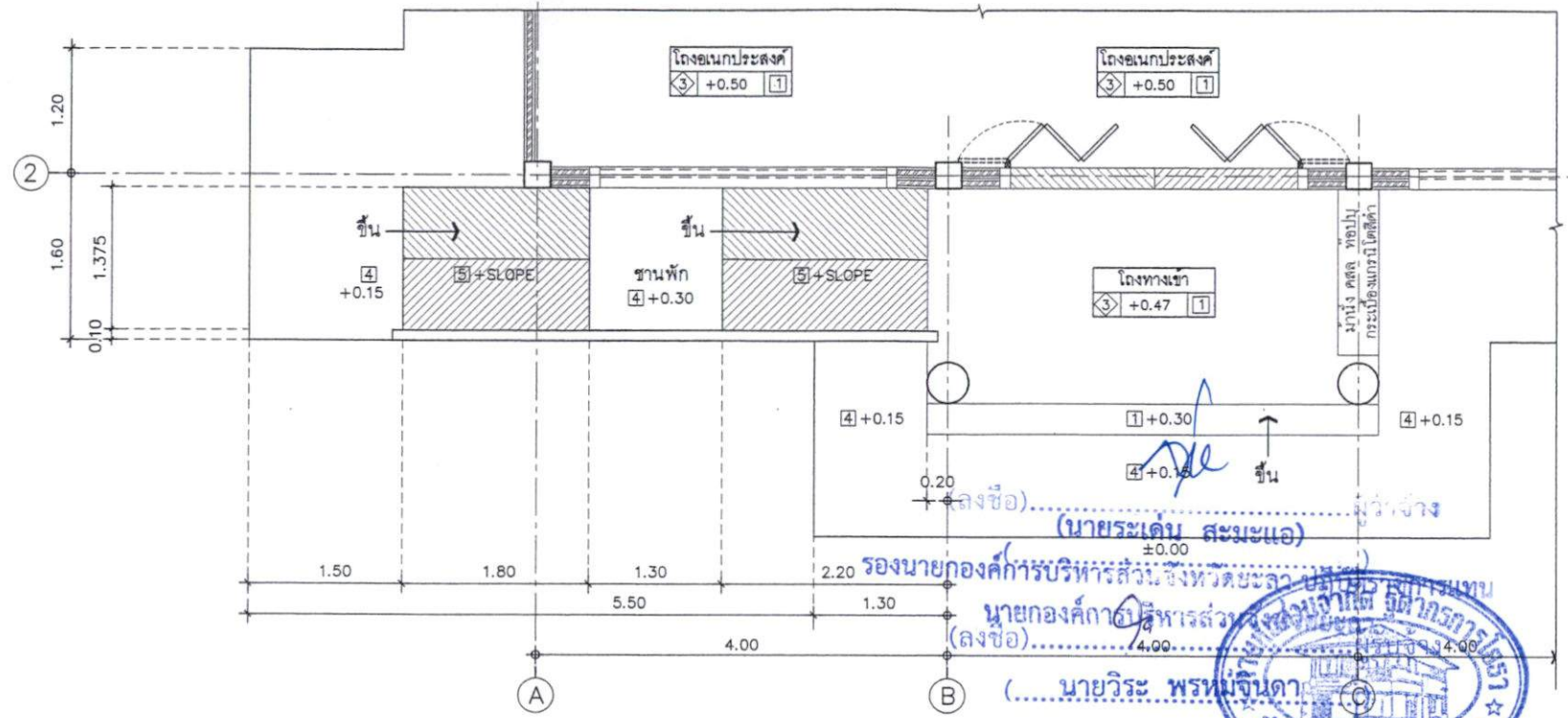

แบบขยายแปลน ทางลาดคนพิการ 1 : 50

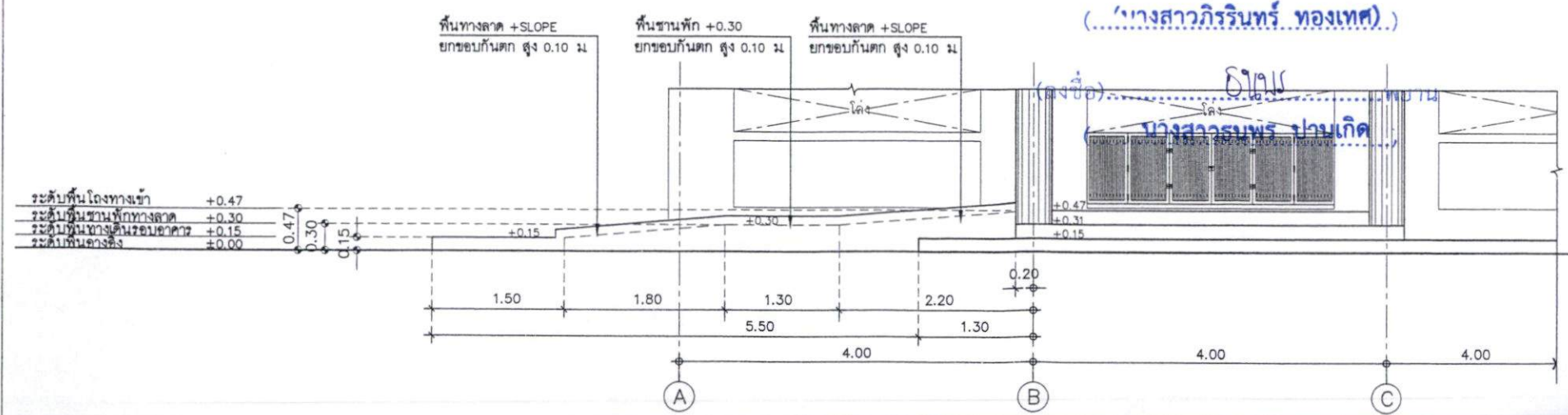

แบบขยายรูปด้านหน้า ทางลาดคนพิการ 1 : 50



ฝ่ายสัวิชา ออกแบบ กองช่าง
องค์การปกครองส่วนท้องถิ่นเขตบางนา
โครงการ
ก่อสร้างอาคารคนพิการ
ชั้น 2 ชั้น

แบบแปลน
แบบขยายทางลาดคนพิการ

มาตราส่วน 1:50
วันที่
แผ่นที่ 21 จำนวน
A - 21 48

ชื่อ
นายวิเศษ วัฒนศิริ
นายวิเศษ วัฒนศิริ
นายวิเศษ วัฒนศิริ

เขียนแบบ
นายวิเศษ วัฒนศิริ
นายวิเศษ วัฒนศิริ
นายวิเศษ วัฒนศิริ

สถาปนิก
นายวิเศษ วัฒนศิริ
นายวิเศษ วัฒนศิริ
นายวิเศษ วัฒนศิริ

นายวิเศษ วัฒนศิริ
นายวิเศษ วัฒนศิริ
นายวิเศษ วัฒนศิริ

นายวิเศษ วัฒนศิริ
นายวิเศษ วัฒนศิริ
นายวิเศษ วัฒนศิริ



ลงวันที่ 18 ก.ค. 2567

ผนังกระจกเบื้องแกรนิตอสิต้า
ขอบผนังกันเบื่อน 0.20 ม

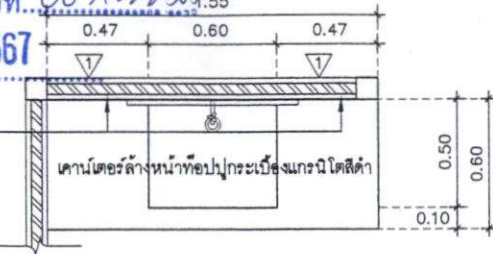

แบบขยายแปลนคานเดือรล่างหน้า 1:25

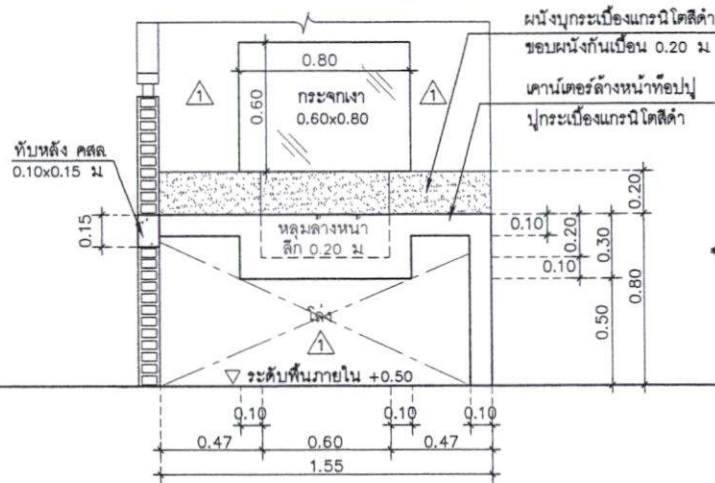

แบบขยายรูปด้านหน้าคานเดือรล่างหน้า 1:25

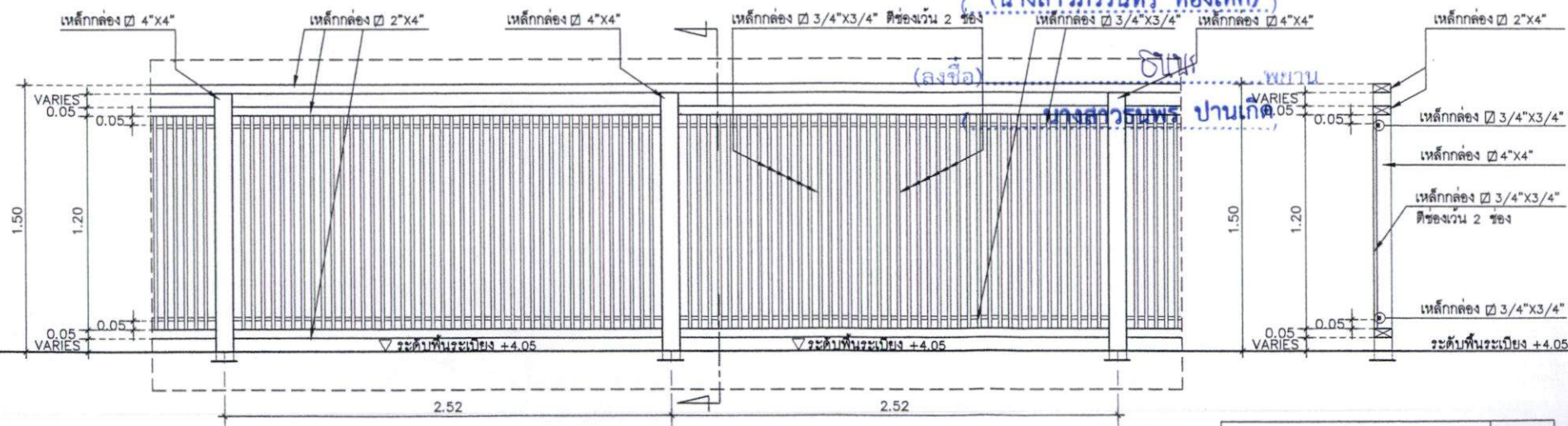

แบบขยายรูปด้านหน้าราวระเบียง 1:25

แบบขยายรูปตัดราวระเบียง 1:25

แบบขยายคานเดือรล่างหน้า 1:25

หมายเหตุ (ลงชื่อ).....

หลุมอ่างล้างหน้า กระจกเบื้องแกรนิตอสิต้า
ความลึกอ่าง 0.20 ม



แบบขยายเสริมเหล็กคานเดือรล่างหน้า 1:25

แบบขยายราวระเบียง 1:25

(นางสาวกิริรินทร์ ทองเทศ)



ฝ่ายศึกษา ออกแบบ กองช่าง
องค์การบริหารส่วนจังหวัดนครปฐม
โครงการ
ก่อสร้างอาคารเรียนประเศสง
ศส. 2 ชั้น

แบบแสดง
แบบขยายคานเดือรล่างหน้า
แบบขยายราวระเบียง

มาตราส่วน 1:25

วันที่
แผ่นที่ 22 จำนวน
A-22 46

ชื่อ
นายวิระ พรหมจินต
นายวิระ พรหมจินต
นายวิระ พรหมจินต

เขียนแบบ
นายวิระ พรหมจินต
นายวิระ พรหมจินต
นายวิระ พรหมจินต

นายวิระ พรหมจินต
นายวิระ พรหมจินต
นายวิระ พรหมจินต

สถาปนิก
นายวิระ พรหมจินต

วิศวกร
นายวิระ พรหมจินต

นายวิระ พรหมจินต

นายวิระ พรหมจินต

นายวิระ พรหมจินต

นายวิระ พรหมจินต

นายวิระ พรหมจินต

นายวิระ พรหมจินต

นายวิระ พรหมจินต

แบบขยายผนังอิฐบล็อกช่องลมด้านหน้าอาคาร 1 : 50

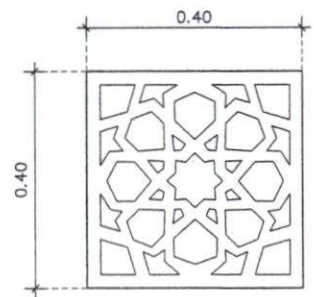
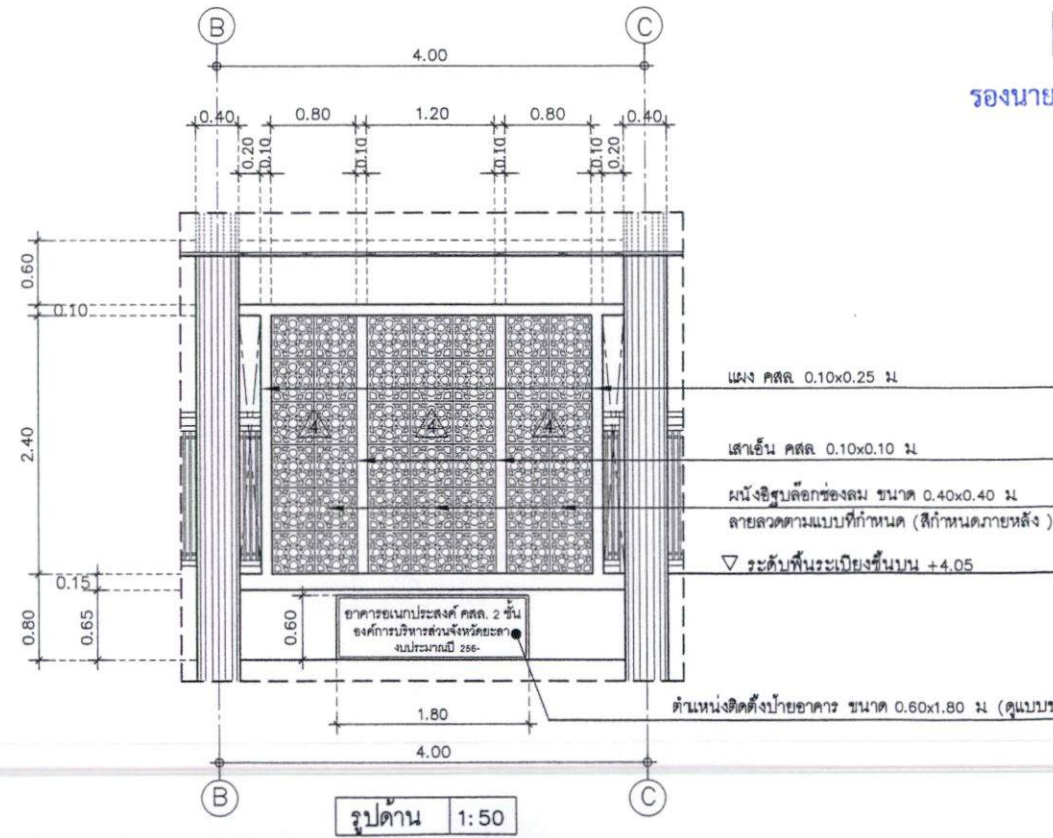
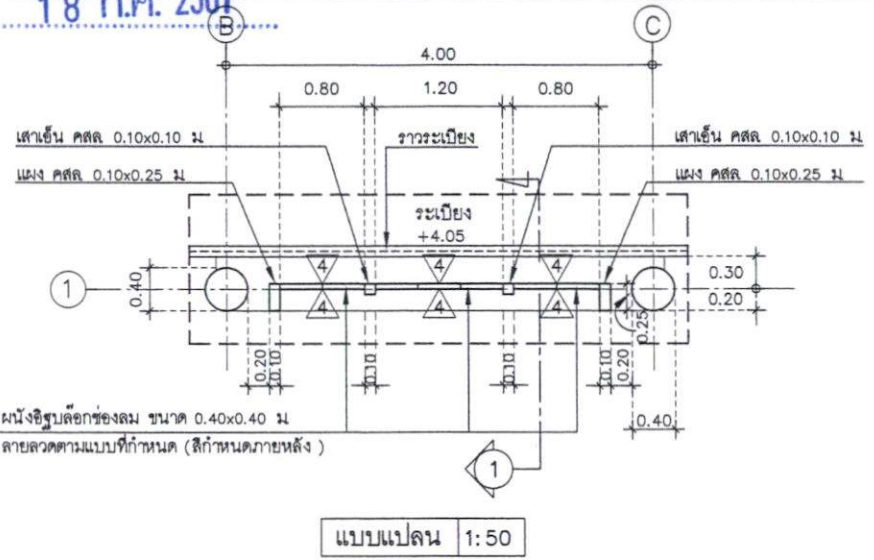

แบบขยายอิฐบล็อกช่องลม 1:10



(ลงชื่อ) นายวิระ พรหมจินดา ผู้ว่าจ้าง

รองนายกองค์การบริหารส่วนจังหวัดยะลา ปฏิบัติราชการแทน

(ลงชื่อ) นายวิระ พรหมจินดา

(นางสาววิมลรัตน์ ทองเทศ)

(นางสาววิมลรัตน์ ทองเทศ)

(นางสาววิมลรัตน์ ทองเทศ)

(นางสาววิมลรัตน์ ทองเทศ)

(นางสาววิมลรัตน์ ทองเทศ)

(นางสาววิมลรัตน์ ทองเทศ)

(นางสาววิมลรัตน์ ทองเทศ)

(นางสาววิมลรัตน์ ทองเทศ)

(นางสาววิมลรัตน์ ทองเทศ)

(นางสาววิมลรัตน์ ทองเทศ)

(นางสาววิมลรัตน์ ทองเทศ)

รูปตัด 1 1:50



ฝ่ายวิศวกรรม กองช่าง
 องค์การบริหารส่วนจังหวัดยะลา

โครงการ
 ก่อสร้างอาคารชนบทประสงค์
 คสล. 2 ชั้น

แบบแสดง
 แบบขยายผนังอิฐบล็อก
 ช่องลมด้านหน้าอาคาร
 แบบขยายป้ายอาคาร

มาตราส่วน 1:50

วันที่

แผ่นที่ 23 จำนวน

A - 23 46

วิศวกร
 นายวิระ พรหมจินดา
 นายวิระ พรหมจินดา
 นายวิระ พรหมจินดา

เขียนแบบ
 นายวิระ พรหมจินดา
 นายวิระ พรหมจินดา
 นายวิระ พรหมจินดา

นายวิระ พรหมจินดา
 นายวิระ พรหมจินดา
 นายวิระ พรหมจินดา

นายวิระ พรหมจินดา
 นายวิระ พรหมจินดา
 นายวิระ พรหมจินดา

นายวิระ พรหมจินดา
 นายวิระ พรหมจินดา
 นายวิระ พรหมจินดา

นายวิระ พรหมจินดา
 นายวิระ พรหมจินดา
 นายวิระ พรหมจินดา

นายวิระ พรหมจินดา
 นายวิระ พรหมจินดา
 นายวิระ พรหมจินดา

นายวิระ พรหมจินดา
 นายวิระ พรหมจินดา
 นายวิระ พรหมจินดา

นายวิระ พรหมจินดา
 นายวิระ พรหมจินดา
 นายวิระ พรหมจินดา

นายวิระ พรหมจินดา
 นายวิระ พรหมจินดา
 นายวิระ พรหมจินดา

นายวิระ พรหมจินดา
 นายวิระ พรหมจินดา
 นายวิระ พรหมจินดา

นายวิระ พรหมจินดา
 นายวิระ พรหมจินดา
 นายวิระ พรหมจินดา

นายวิระ พรหมจินดา
 นายวิระ พรหมจินดา
 นายวิระ พรหมจินดา

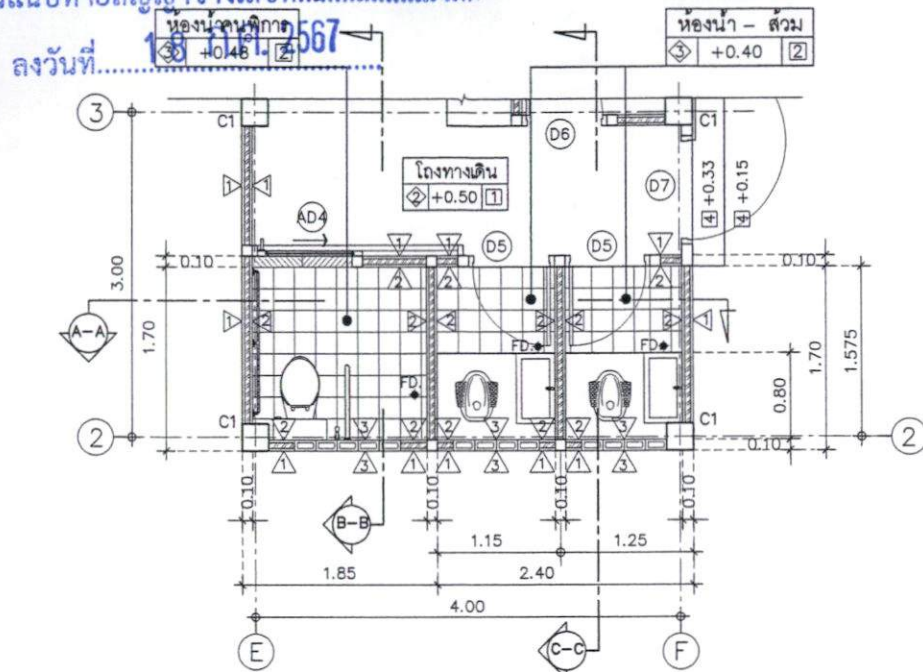

แบบขยายแปลนห้องน่านคนพิการ , ห้องน่าน - ส่วน 1 : 50

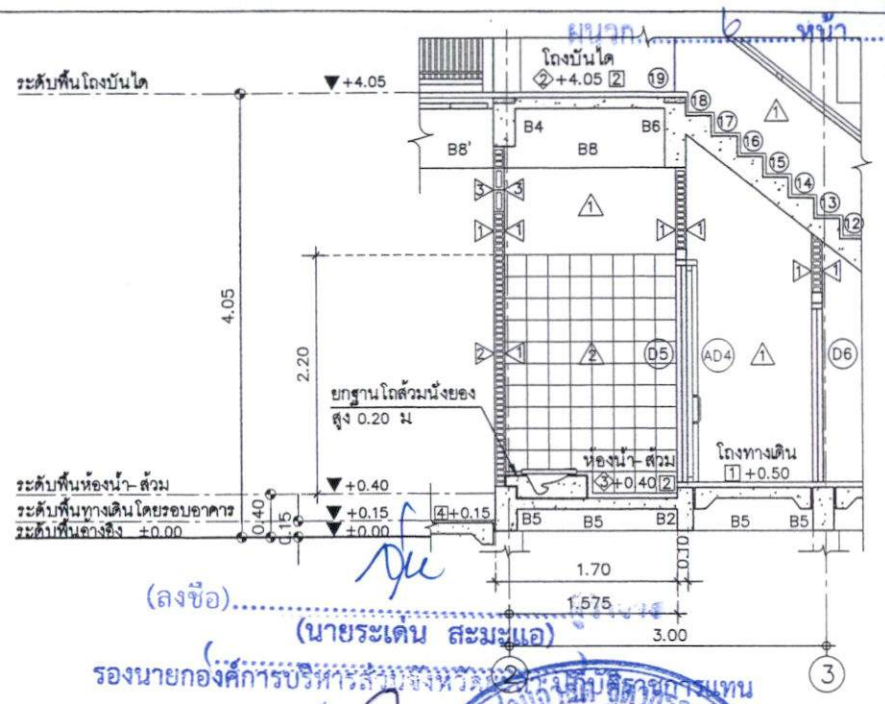

แบบขยายรูปตัด B-B ห้องน่านคนพิการ 1 : 50

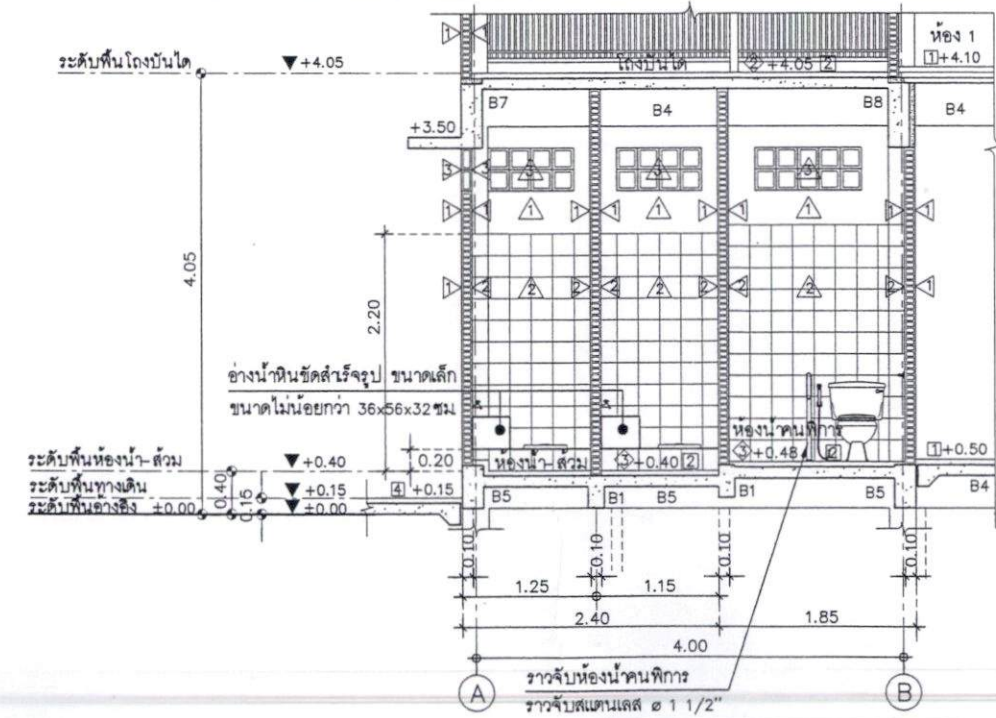

แบบขยายรูปตัด A-A ห้องน่านคนพิการ 1 : 50

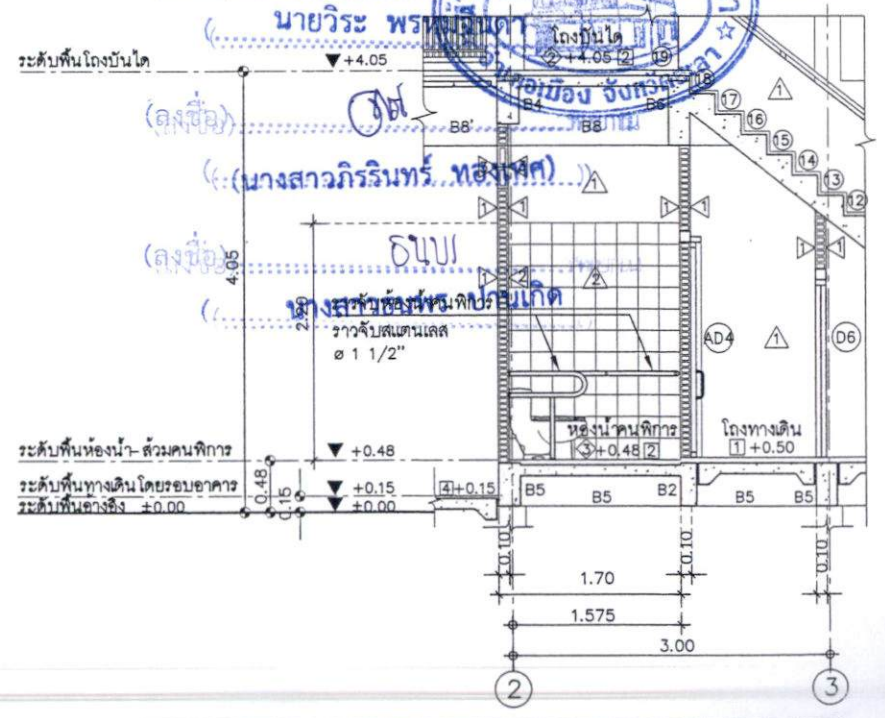

แบบขยายรูปตัด C-C ห้องน่านคนพิการ 1 : 50



ฝ่ายวิศวกรรม กองช่าง
องค์การบริหารส่วนจังหวัดตาก

โครงการ
ก่อสร้างอาคารอเนกประสงค์
ตล. 2 ชั้น

แบบแสดง
แบบขยายห้องน่านคนพิการ
แบบขยายห้องน่าน - ส่วน

มาตราส่วน 1:50

วันที่ 24 จำนวน
A - 24 46

ชื่อ
นายวิระ พรหมพิลา
นายวิระ พรหมพิลา
นายวิระ พรหมพิลา

เขียนแบบ
นายวิระ พรหมพิลา
นายวิระ พรหมพิลา

นายวิระ พรหมพิลา
นายวิระ พรหมพิลา
นายวิระ พรหมพิลา

สถาปนิก
นายวิระ พรหมพิลา

นายวิระ พรหมพิลา

นายวิระ พรหมพิลา

นายวิระ พรหมพิลา

นายวิระ พรหมพิลา

นายวิระ พรหมพิลา

นายวิระ พรหมพิลา

นายวิระ พรหมพิลา

นายวิระ พรหมพิลา

นายวิระ พรหมพิลา



ฝ่ายสำรวจ ออกแบบ กองช่าง
องค์การบริหารส่วนจังหวัดขอนแก่น

โครงการ
ก่อสร้างอาคารเรียนบริเวณ
ศาล 2 ชั้น

แบบแสดง
แปลนคานขึ้นล่าง

มาตราส่วน 1:75

วันที่ 27

S - 03 จำนวน 46

ชื่อ
นายระเด่น สาระแอ
นายกรังษิ์ ทรัพย์
นายช่างสำรวจ

ชื่อ
นายกรังษิ์ ทรัพย์
นายช่างสำรวจ

ชื่อ
นายกรังษิ์ ทรัพย์
นายช่างสำรวจ

ชื่อ
นายกรังษิ์ ทรัพย์
นายช่างสำรวจ

ชื่อ
นายกรังษิ์ ทรัพย์
นายช่างสำรวจ

ชื่อ
นายกรังษิ์ ทรัพย์
นายช่างสำรวจ

ชื่อ
นายกรังษิ์ ทรัพย์
นายช่างสำรวจ

ชื่อ
นายกรังษิ์ ทรัพย์
นายช่างสำรวจ

ชื่อ
นายกรังษิ์ ทรัพย์
นายช่างสำรวจ

ชื่อ
นายกรังษิ์ ทรัพย์
นายช่างสำรวจ

ชื่อ
นายกรังษิ์ ทรัพย์
นายช่างสำรวจ

ชื่อ
นายกรังษิ์ ทรัพย์
นายช่างสำรวจ

ชื่อ
นายกรังษิ์ ทรัพย์
นายช่างสำรวจ

ชื่อ
นายกรังษิ์ ทรัพย์
นายช่างสำรวจ

ชื่อ
นายกรังษิ์ ทรัพย์
นายช่างสำรวจ

ชื่อ
นายกรังษิ์ ทรัพย์
นายช่างสำรวจ

ชื่อ
นายกรังษิ์ ทรัพย์
นายช่างสำรวจ

ชื่อ
นายกรังษิ์ ทรัพย์
นายช่างสำรวจ

ชื่อ
นายกรังษิ์ ทรัพย์
นายช่างสำรวจ

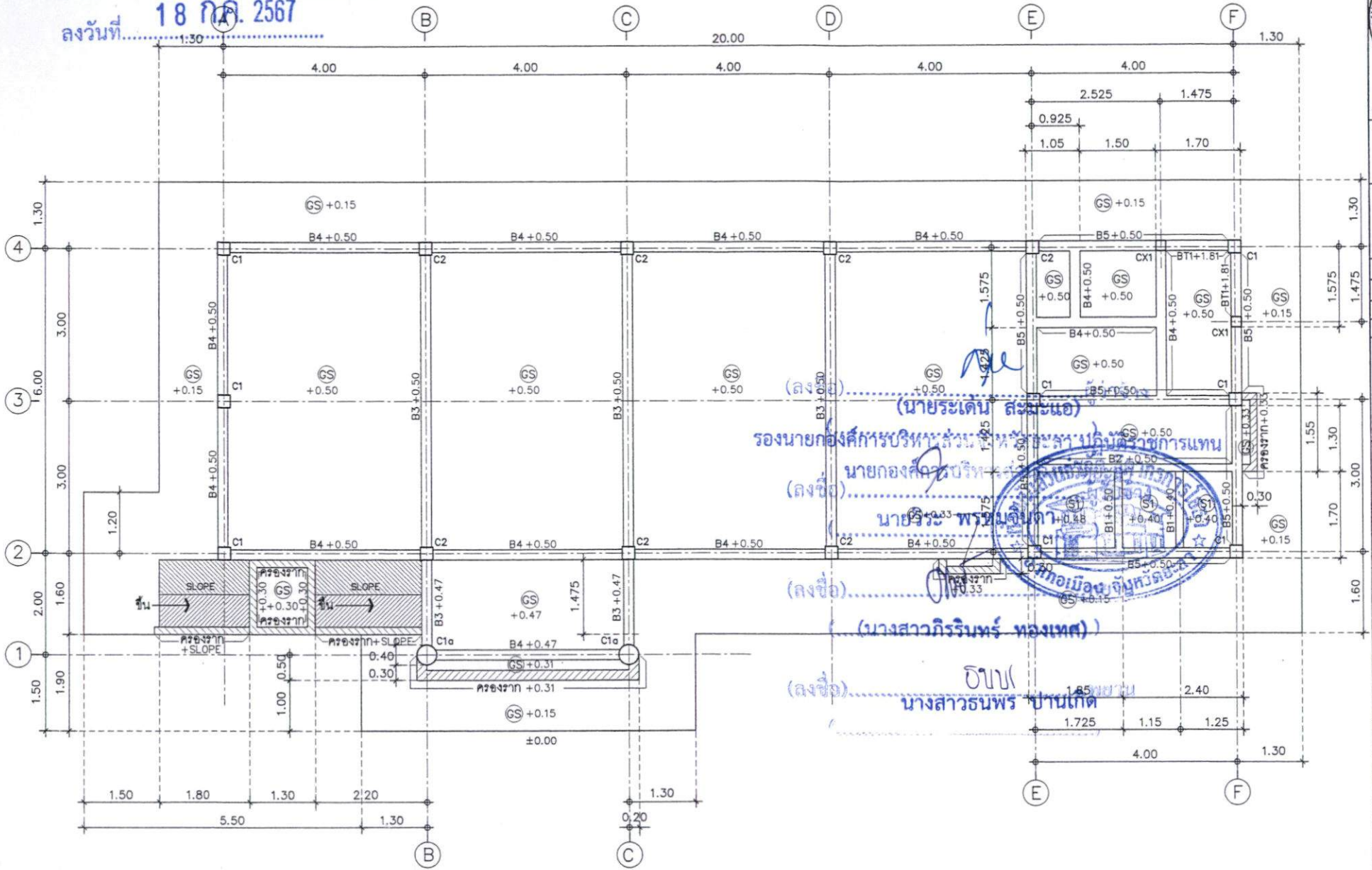

(นายระเด่น สาระแอ)
รองนายกองค์การบริหารส่วนจังหวัดขอนแก่น
(นางสาวกรังษิ์ ทรัพย์)
นายกองค์การบริหารส่วนจังหวัดขอนแก่น
(นางสาวกรังษิ์ ทรัพย์ ทองเทศ)
(นางสาวกรังษิ์ ทรัพย์)
นางสาวกรังษิ์ ทรัพย์ บ้านเกิด

แปลนคานขึ้นล่าง 1 : 75

ลงวันที่ 18 ก.ค. 2567

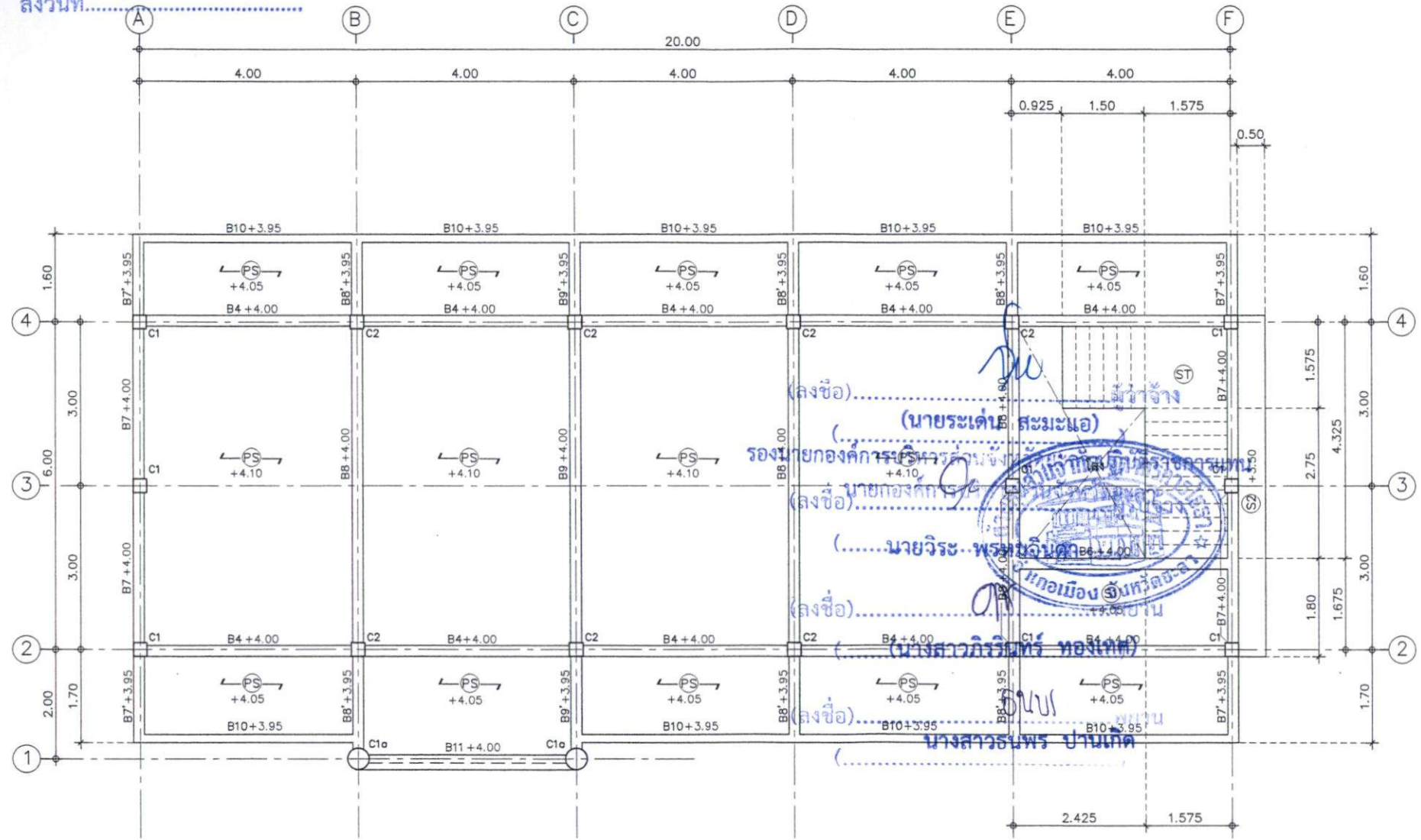

แปลนคานขึ้นบน 1 : 75



ฝ่ายสำรวจ ออกแบบ กองช่าง
องค์การบริหารส่วนจังหวัดยะลา
โครงการ
ก่อสร้างอาคารอบรมประตงค์
คตล 2 ชั้น

แบบแปลน
แปลนคานขึ้นบน

มาตราส่วน 1:75
วันที่
แผ่นที่ 28 จำนวน
5-04 46

สำรวจ
นาย.....
นายช่างสำรวจ
นายช่างเขียนแบบ

เขียนแบบ
นายช่างเขียนแบบ
นายช่างเขียนแบบ
นายช่างเขียนแบบ

สถาปนิก
นายช่างสถาปนิก

วิศวกร
นายช่างวิศวกร

ตรวจ
นายช่างตรวจ

พิจารณา
นายช่างพิจารณา

นายช่างพิจารณา

อนุมัติ
นายช่างอนุมัติ

นายช่างอนุมัติ

หมายเหตุ
1. ระวังการขุดดินในบริเวณที่
ดินอ่อนแอ
2. หากมีการเปลี่ยนแปลงโครงสร้าง
ควรแจ้งวิศวกรควบคุมงาน ก่อนการกระทำ
การก่อสร้างทุกครั้ง

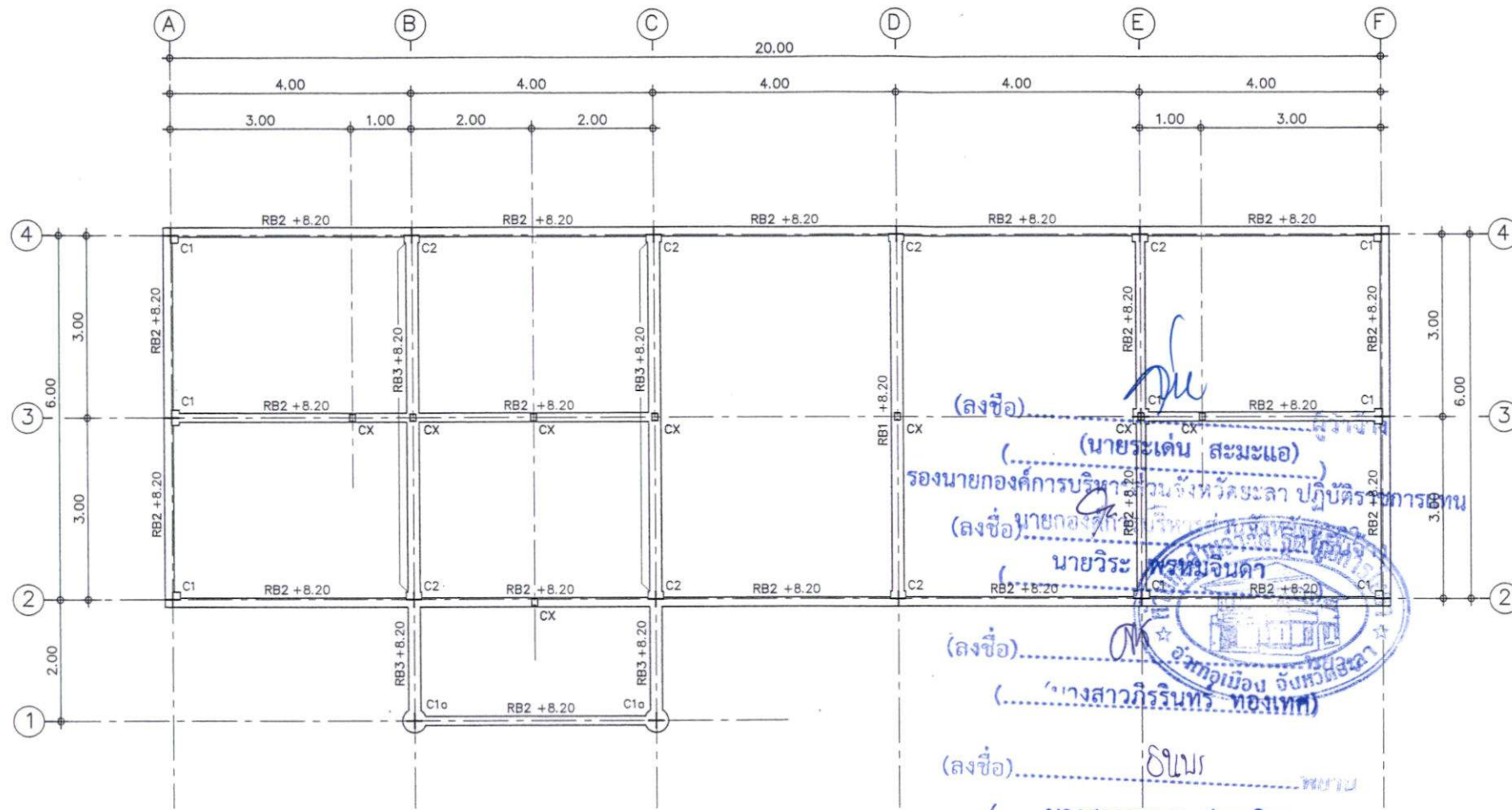

*** เสาตั้งเหล็ก (CX) 2Ø 125x50x20x2.3 มม

แปลนคานหลังคา 1 : 75



ฝ่ายสำรวจ ออกแบบ กองช่าง
องค์การบริหารส่วนจังหวัดยะลา
โครงการ
ก่อสร้างอาคารแบบประสงค
คสล. 2 ชั้น

แบบแสดง
แปลนคานหลังคา

มาตราส่วน 1:75
วันที่

แผ่นที่ 29 จำนวน
S - 05 46

คำขอ
นายวิวัฒน์ วัฒนศิริ
นายวิชาญ วัฒนศิริ
นายวิชาญ วัฒนศิริ

เขียนแบบ
นายวิชาญ วัฒนศิริ
นายวิชาญ วัฒนศิริ
นายวิชาญ วัฒนศิริ
นายวิชาญ วัฒนศิริ

สถาปนิก
นายวิชาญ วัฒนศิริ

นายวิชาญ วัฒนศิริ

นายวิชาญ วัฒนศิริ

นายวิชาญ วัฒนศิริ

นายวิชาญ วัฒนศิริ

นายวิชาญ วัฒนศิริ

นายวิชาญ วัฒนศิริ

นายวิชาญ วัฒนศิริ

นายวิชาญ วัฒนศิริ

นายวิชาญ วัฒนศิริ

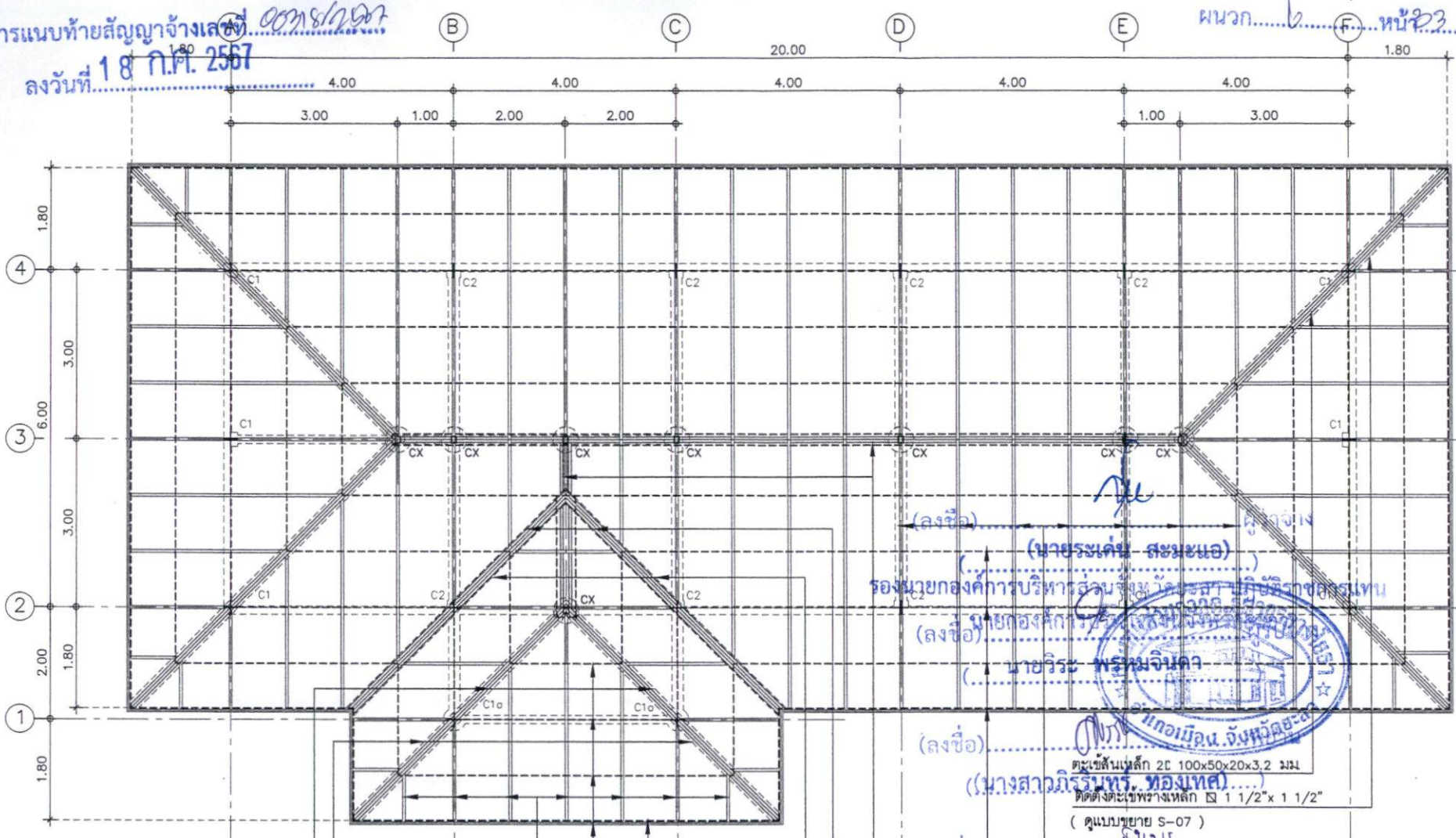

ตะเข้เหล็ก 2C 100x50x20x3.2 มม
 ติดตั้งตะเข้พรางเหล็ก ๑ 1 1/2" x 1 1/2"
 (ดูแบบขยาย S-07)

จันทันเหล็ก C 100x50x20x3.2 มม @ 1.00 ม
 แปะเหล็ก C 75x45x15x2.3 มม @ 1.00 ม
 เหล็กรับไม้เชิงชาย เชื่อมติดปลายจันทันเหล็กโดยรอบชายคา

(ลงชื่อ) นายระเด่น สขมข่อ
 รองนายกองค์การบริหารส่วนจังหวัดสุราษฎร์ธานี
 (ลงชื่อ) นายวิระ พรหมจินดา
 นายก อบจ. สุราษฎร์ธานี
 (ลงชื่อ) นางสาวกัญจนาพร ทองเทศ
 (ดูแบบขยาย S-07)
 (ลงชื่อ) นางสาวอริษา ปานเกิด
 แปะเหล็ก C 75x45x15x2.3 มม @ 1.00 ม

อกไก่เหล็ก 2C 125x50x20x2.3 มม
 ตะเข้พรางเหล็ก 2C 100x50x20x3.2 มม
 ติดตั้งเหล็กสะพานหนู ๑ 1 1/2" x 1 1/2"
 (ดูแบบขยาย S-07)

- *** - (CX) ตั้งเหล็ก 2C 125x50x20x2.3 มม
- ค้ำยันจันทันเหล็ก C 100x50x20x3.2 มม @ ทุกช่วงเสา
- ปิดลอนไม้สำเร็จรูป , เชิงชายไม้สำเร็จรูป

แปลนโครงหลังคา 1 : 75



ฝ่ายวิศวกรรม กองช่าง
 องค์การบริหารส่วนจังหวัดสุราษฎร์ธานี

โครงการ
 ก่อสร้างอาคารแบบประสงค์
 ศสค. 2 ชั้น

แบบแสดง
 แปลน โครงหลังคา

มาตราส่วน 1:75
 วันที่ 30 จำนวน
 S-06 46

เขียนแบบ
 นายชวลิต ธีระพงศ์
 นายชัชชัย นามานาน
 นายพรหม จินดา
 นายวิระ พรหมจินดา

สถาปนิก
 นายชวลิต ธีระพงศ์
 นายชัชชัย นามานาน
 นายพรหม จินดา
 นายวิระ พรหมจินดา

นายชัชชัย นามานาน
 วิศวกร
 นายชวลิต ธีระพงศ์
 วิศวกร
 นายชัชชัย นามานาน
 วิศวกร
 นายพรหม จินดา
 วิศวกร
 นายวิระ พรหมจินดา
 วิศวกร

ลงวันที่..... 1.8.ปี.ค. 2567.....

แบบขยายการติดตั้งเหล็กข้างตะเข้ , การตัดกระเบื้องหลังคา

NOT TO SCALE

แบบขยายติดตั้งเหล็กข้างตะเข้ด้าน

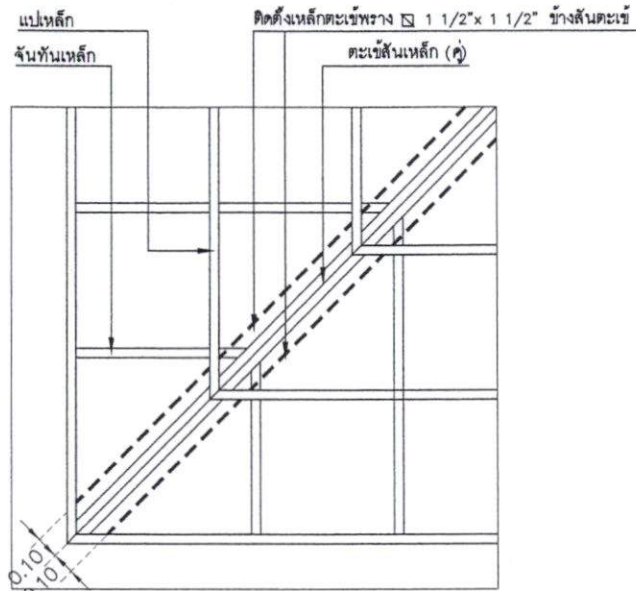

การติดตั้งเหล็กตะเข้พราง ให้ใช้เหล็ก ๑ 1/2" x 1 1/2" ทำการติดตั้งข้างสันตะเข้ โดยติดตั้งจากกึ่งกลางสันตะเข้ออกไปกึ่งกลางเหล็กข้างสันตะเข้ ไม่น้อยกว่าข้างละ 0.10 ม วางเชื่อมเสมอหลังแป เพื่อรับแนบรวงนํ้าและกระเบื้องหลังคาที่เป็นตะเข้ (การติดตั้งให้เป็นไปตามมาตรฐานผู้ผลิต)

แบบขยายติดตั้งเหล็กข้างตะเข้ด้าน

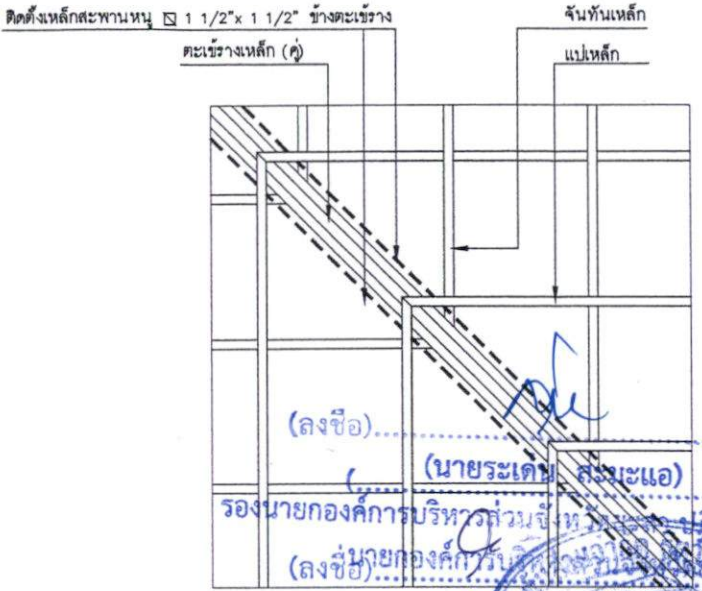

ติดตั้งเหล็กสะพานหนู ๑ 1/2" x 1 1/2" ข้างตะเข้พราง โดยติดตั้งจากกึ่งกลางตะเข้พรางออกไปกึ่งกลางเหล็กข้างตะเข้ ไม่น้อยกว่าข้างละ 0.10 ม วางเชื่อมเสมอหลังแป เพื่อรับแนบรวงนํ้าและกระเบื้องหลังคาที่เป็นตะเข้ (การติดตั้งให้เป็นไปตามมาตรฐานผู้ผลิต)

ตัวอย่างการตีตมมุมกระเบื้อง ที่มุมจาก ขวาไปซ้าย

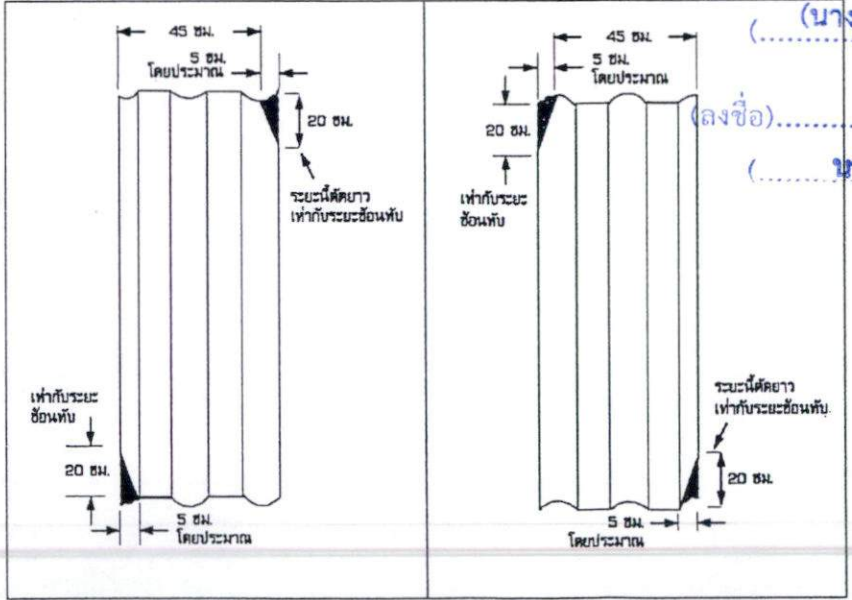

(นางสาวกิริรินทร์ ทองเทศ)

(นางสาวอรุณพร ปานเกิด) ตัวอย่างการตีตมมุมกระเบื้อง ที่มุมจาก ขวาไปซ้าย



ฝ่ายสำรวจ ออกแบบ กองช่าง องค์การบริหารส่วนจังหวัดยะลา

โครงการ ก่อสร้างอาคารชนบทประชิด คลล 2 ชั้น

แบบมตง แบบขยายการติดตั้ง กระเบื้องหลังคา

มาตราส่วน 1:25

วันที่

แผ่นที่ 31 จำนวน S-07 46

สำรวจ นายวิชาญ วัฒนวิจิตร นายวิชาญ วัฒนวิจิตร นายวิชาญ วัฒนวิจิตร

เขียนแบบ นายวิชาญ วัฒนวิจิตร นายวิชาญ วัฒนวิจิตร นายวิชาญ วัฒนวิจิตร

สถาปนิก นายวิชาญ วัฒนวิจิตร

วิศวกร นายวิชาญ วัฒนวิจิตร

นายวิชาญ วัฒนวิจิตร

นายวิชาญ วัฒนวิจิตร

นายวิชาญ วัฒนวิจิตร

นายวิชาญ วัฒนวิจิตร

นายวิชาญ วัฒนวิจิตร

นายวิชาญ วัฒนวิจิตร

นายวิชาญ วัฒนวิจิตร

นายวิชาญ วัฒนวิจิตร

นายวิชาญ วัฒนวิจิตร



ฝ่ายช่าง ออกแบบ กองช่าง
องค์การบริหารส่วนจังหวัดชลบุรี

โครงการ
ก่อสร้างอาคารแบบประชิด
คสล 2 ชั้น

แบบแปลน
แบบขยายเสริมเหล็กฐานราก

มาตราส่วน 1:25

วันที่

แผ่นที่ 32 จำนวน
S - 08 46

คำขอ
[Signature]
นายวิวัฒน์ วัฒนศิริ
นายช่างสำรวจชั้นตรี
นายวิวัฒน์ วัฒนศิริ
นายช่างสำรวจชั้นตรี
นายวิวัฒน์ วัฒนศิริ
นายช่างสำรวจชั้นตรี

เขียนแบบ
[Signature]
นายวิวัฒน์ วัฒนศิริ
นายช่างเขียนแบบชั้นตรี
นายวิวัฒน์ วัฒนศิริ
นายช่างเขียนแบบชั้นตรี
นายวิวัฒน์ วัฒนศิริ
นายช่างเขียนแบบชั้นตรี

สถาปนิก
[Signature]
นายวิวัฒน์ วัฒนศิริ
นายช่างสถาปนิกชั้นตรี
นายวิวัฒน์ วัฒนศิริ
นายช่างสถาปนิกชั้นตรี

นายวิวัฒน์ วัฒนศิริ
นายช่างเขียนแบบชั้นตรี
นายวิวัฒน์ วัฒนศิริ
นายช่างเขียนแบบชั้นตรี

นายวิวัฒน์ วัฒนศิริ
นายช่างเขียนแบบชั้นตรี
นายวิวัฒน์ วัฒนศิริ
นายช่างเขียนแบบชั้นตรี

นายวิวัฒน์ วัฒนศิริ
นายช่างเขียนแบบชั้นตรี
นายวิวัฒน์ วัฒนศิริ
นายช่างเขียนแบบชั้นตรี

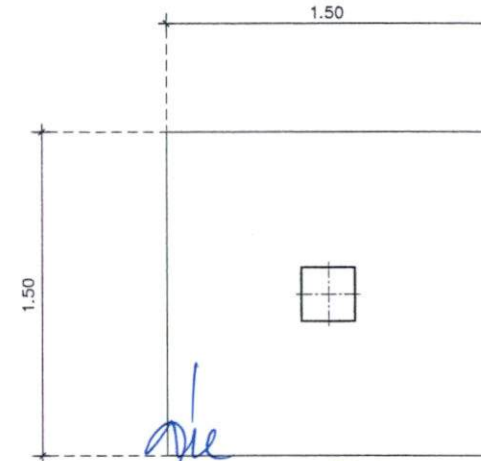
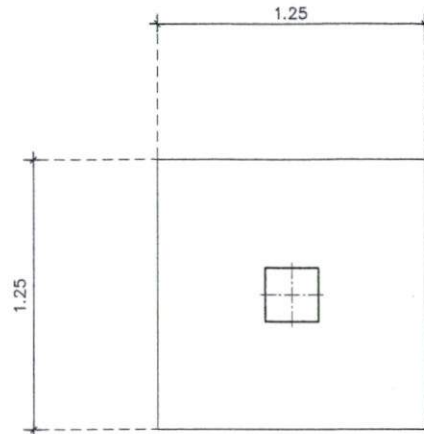
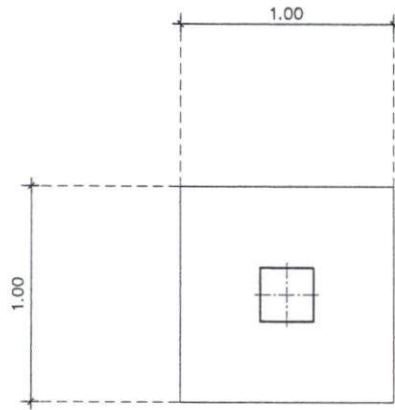

(ลงชื่อ).....ผู้ว่าจ้าง

(นายระเด่น สะมะแอ)

รองนายกองค์การบริหารส่วนจังหวัดชลบุรี

(ลงชื่อ) นายวิวัฒน์ วัฒนศิริ

(นายวิวัฒน์ วัฒนศิริ)

(ลงชื่อ).....

(นางสาวกริรินทร์ ทองเทศ)

(ลงชื่อ).....

(นายสารนพร ปานเกิด)

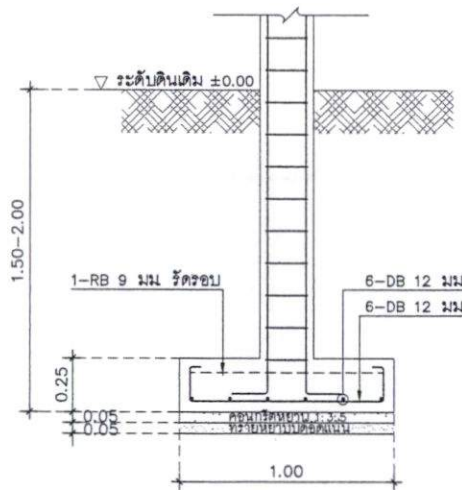

F1 (1.00x1.00)

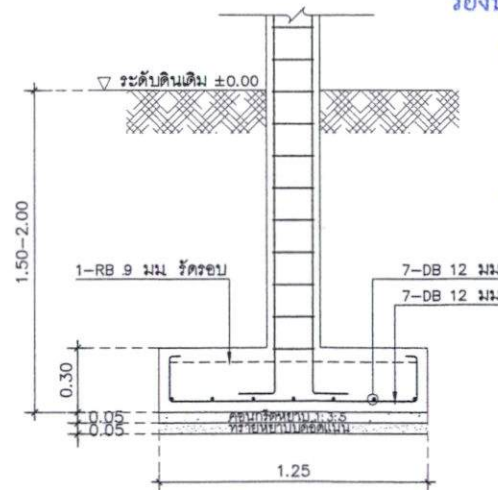

F2 (1.25x1.25)



F3 (1.50x1.50)

แบบขยายเสริมเหล็กฐานราก 1 : 25

ลงวันที่ 18 ก.ค. 2567

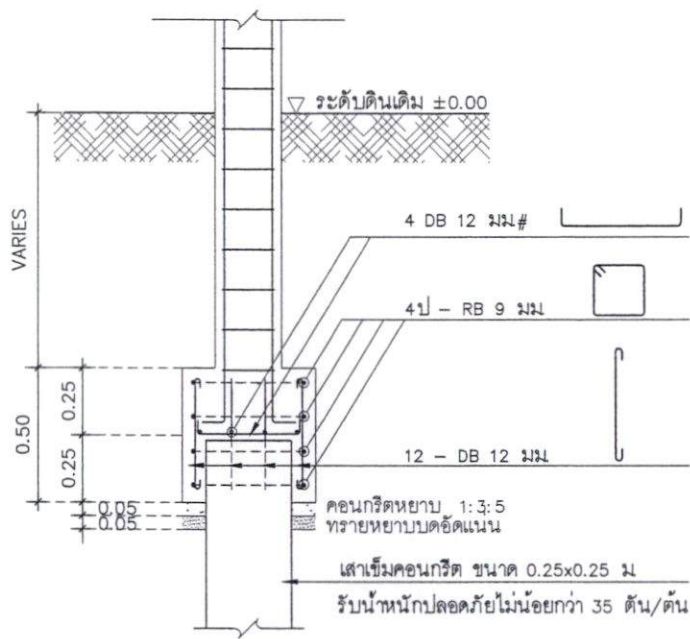
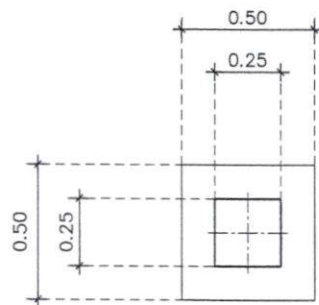

F5 (0.50x0.50)

แบบขยายเสริมเหล็กฐานราก 1 : 20

Start	1-RB 6 mm. @ 0.15 m.	Mid	1-RB 6 mm. @ 0.15 m.
End	1-RB 6 mm. @ 0.15 m.		

B1 (0.15x0.30)

Start	1-RB 6 mm. @ 0.15 m.	Mid	1-RB 6 mm. @ 0.15 m.
End	1-RB 6 mm. @ 0.15 m.		

B2 (0.15x0.40)

Start	1-RB 6 mm. @ 0.15 m.	Mid	1-RB 6 mm. @ 0.15 m.
End	1-RB 6 mm. @ 0.15 m.		

B3 (0.20x0.40)

แบบขยายเสริมเหล็กคาน 1 : 20



ฝ่ายวิชา ออกแบบ ท่อข้าง
องค์การบริหารส่วนจังหวัดชลบุรี

โครงการ
ก่อสร้างอาคารอเนกประสงค์
คสล. 2 ชั้น

แบบแปลน
แบบขยายเสริมเหล็กฐานราก
แบบขยายเสริมเหล็กคาน

มาตราส่วน 1:20

วันที่

แผ่นที่ 34 จำนวน
S - 10 46

ชื่อ
นายวิระ วัฒนกิจนิต
นายวิระ วัฒนกิจนิต
นายวิระ วัฒนกิจนิต

เขียนแบบ
นายวิระ วัฒนกิจนิต
นายวิระ วัฒนกิจนิต
นายวิระ วัฒนกิจนิต

สถาปนิก
นายวิระ วัฒนกิจนิต

นายวิระ วัฒนกิจนิต

นายวิระ วัฒนกิจนิต

นายวิระ วัฒนกิจนิต

นายวิระ วัฒนกิจนิต

นายวิระ วัฒนกิจนิต

นายวิระ วัฒนกิจนิต

นายวิระ วัฒนกิจนิต

นายวิระ วัฒนกิจนิต

นายวิระ วัฒนกิจนิต

นายวิระ วัฒนกิจนิต

ลงวันที่ 18 ก.ค. 2567

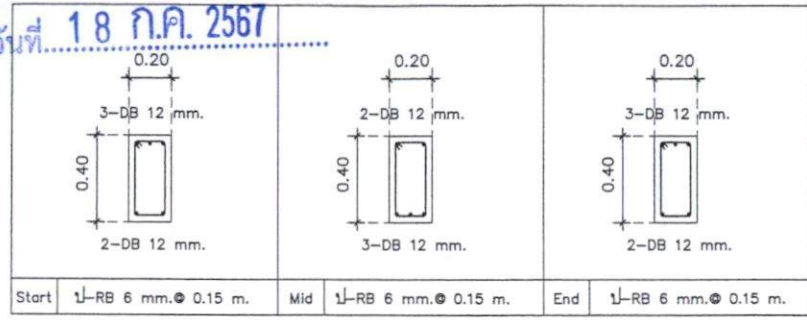

B4 (0.20x0.40)

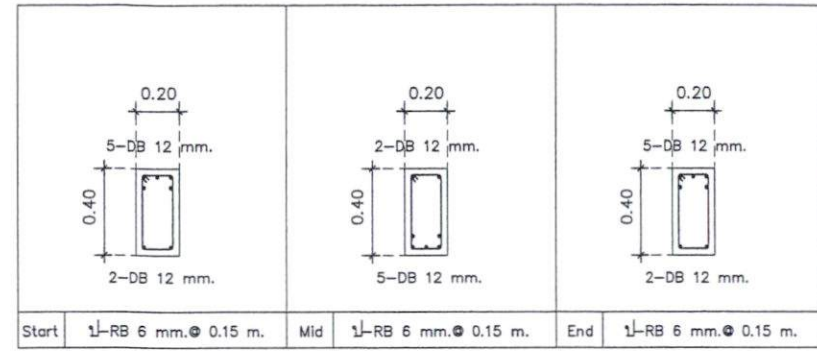

B5 (0.20x0.40)

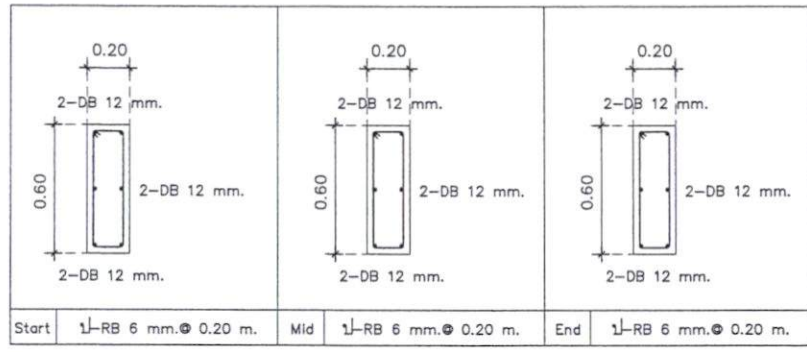

B6 (0.20x0.60)

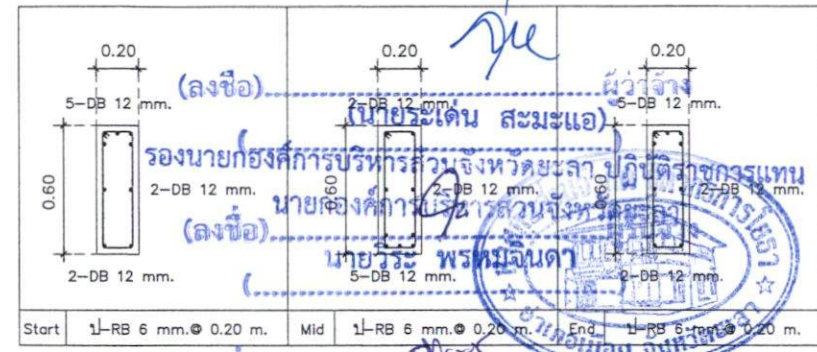

(ลงชื่อ) นายวิริยะ ประทุมรัตน์
(นางสาวปัทมาพร ทองเทศ)

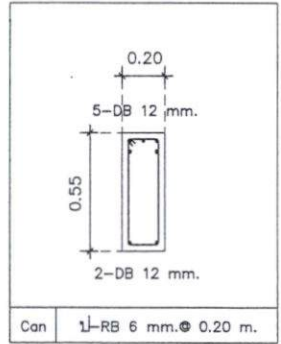

B7' (0.20x0.55)

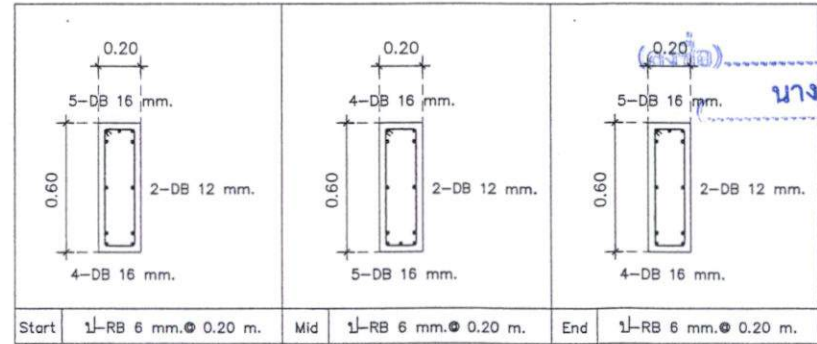

B8 (0.20x0.60)

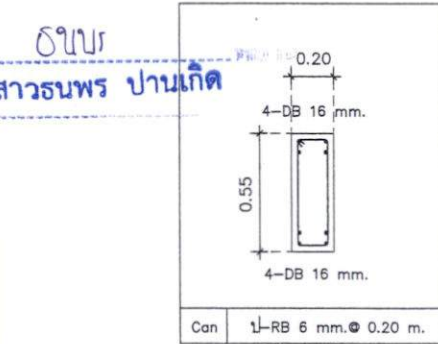

B8' (0.20x0.55)



ฝ่ายสำรวจ ออกแบบ กองช่าง
องค์การบริหารส่วนจังหวัดชลบุรี
โครงการ
ก่อสร้างอาคารแบบประชิด
คสล. 2 ชั้น

แบบแสดง
แบบขยายเสริมเหล็กคาน

มาตราส่วน 1:25
วันที่
แผ่นที่ 35 จำนวน
5 - 11 46

ชื่อ
นายวิริยะ ประทุมรัตน์
นายวิริยะ ประทุมรัตน์
นายวิริยะ ประทุมรัตน์

เขียนแบบ
นายวิริยะ ประทุมรัตน์
นายวิริยะ ประทุมรัตน์
นายวิริยะ ประทุมรัตน์

นายวิริยะ ประทุมรัตน์
นายวิริยะ ประทุมรัตน์
นายวิริยะ ประทุมรัตน์

สถาปนิก
นายวิริยะ ประทุมรัตน์

นายวิริยะ ประทุมรัตน์

นายวิริยะ ประทุมรัตน์

นายวิริยะ ประทุมรัตน์

นายวิริยะ ประทุมรัตน์

นายวิริยะ ประทุมรัตน์

นายวิริยะ ประทุมรัตน์

นายวิริยะ ประทุมรัตน์

นายวิริยะ ประทุมรัตน์

นายวิริยะ ประทุมรัตน์

ลงวันที่ 18 ก.ค. 2567

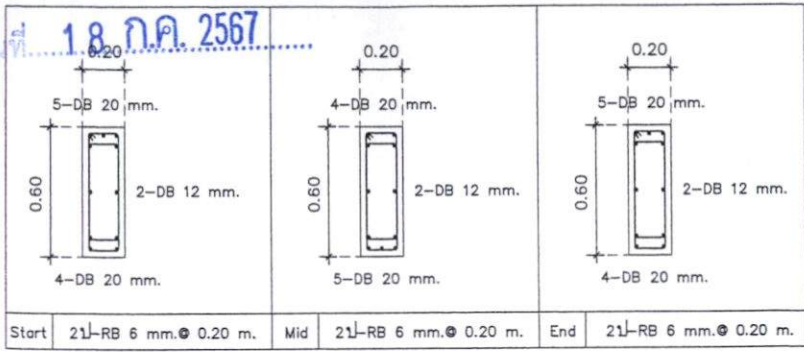

B9 (0.20x0.60)

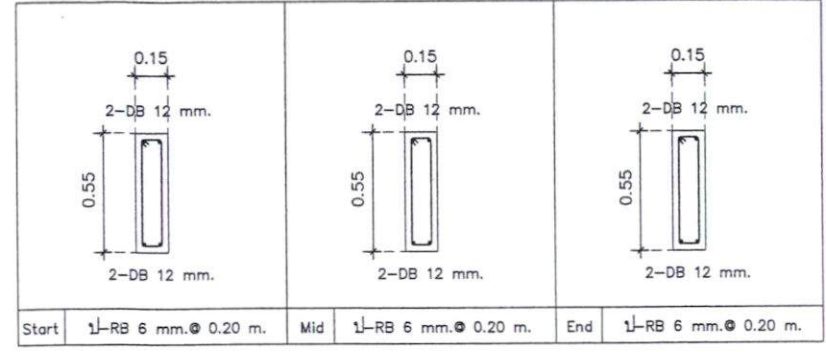

B10 (0.15x0.55)

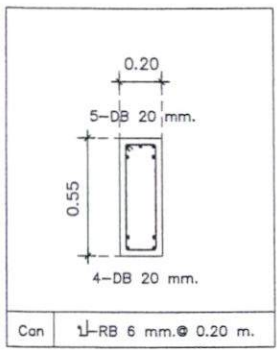

B9' (0.20x0.55)

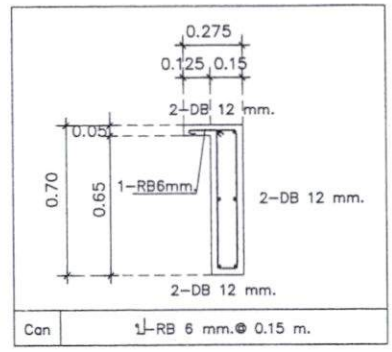

B11 (0.15x0.70)



(ลงชื่อ)..... RB1 (0.20x0.40)

(นางสาวกริรินทร์ ทองเทต)

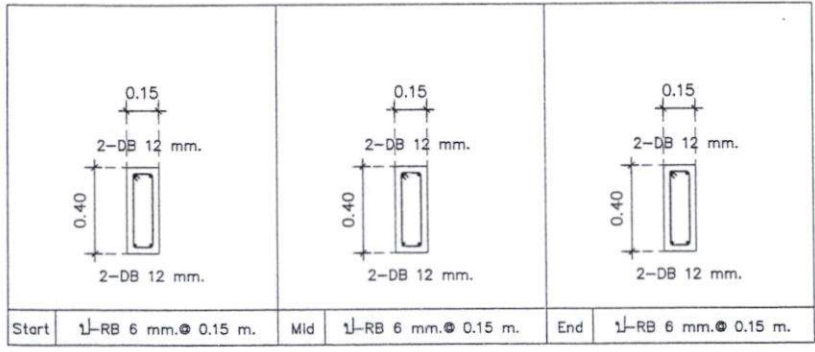

RB2 (0.15x0.40)

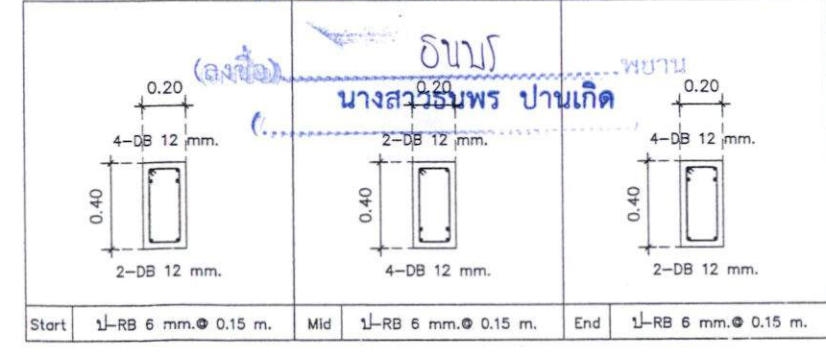

RB3 (0.20x0.40)

แบบขยายเสริมเหล็กถาวร 1 : 25



ฝ่ายวิชา ออกแบบ กองช่าง
องค์การบริหารส่วนจังหวัดขอนแก่น
โครงการ
ก่อสร้างอาคารอเนกประสงค์
อาคาร 2 ชั้น

แบบแสดง
แบบขยายเสริมเหล็กถาวร

มาตราส่วน 1:25

วันที่

แผ่นที่ 36 จำนวน

5 - 12 46

ชื่อ
นายวิชาญ วิชาญ
นายวิชาญ วิชาญ
นายวิชาญ วิชาญ

เขียนแบบ
นายวิชาญ วิชาญ
นายวิชาญ วิชาญ
นายวิชาญ วิชาญ
นายวิชาญ วิชาญ

สถาปนิก

นายวิชาญ วิชาญ สถาปนิก

วิศวกร

นายวิชาญ วิชาญ วิศวกร

ตรวจ

นายวิชาญ วิชาญ ตรวจ

พิจารณา

นายวิชาญ วิชาญ พ.ศ. ๒๕๖๗

เห็นชอบ

ปลัดกองบริหารส่วนจังหวัดขอนแก่น

อนุมัติ

นายวิชาญ วิชาญ ส่วนจังหวัดขอนแก่น

หมายเหตุ
1. ระวังการตีความแบบให้ชัดเจน
2. หากมีการเปลี่ยนแปลงให้แจ้งใน
สมุดบัญชีรายการแบบก่อน ภายหลังการ
ส่งแบบก่อสร้างแล้วเสร็จ

ลงวันที่ 1.8.๖๖ ค.ศ. 2567

Line A

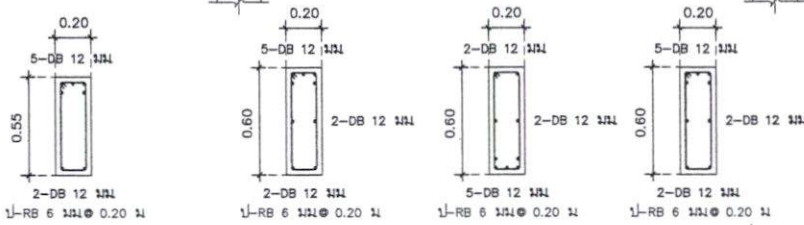
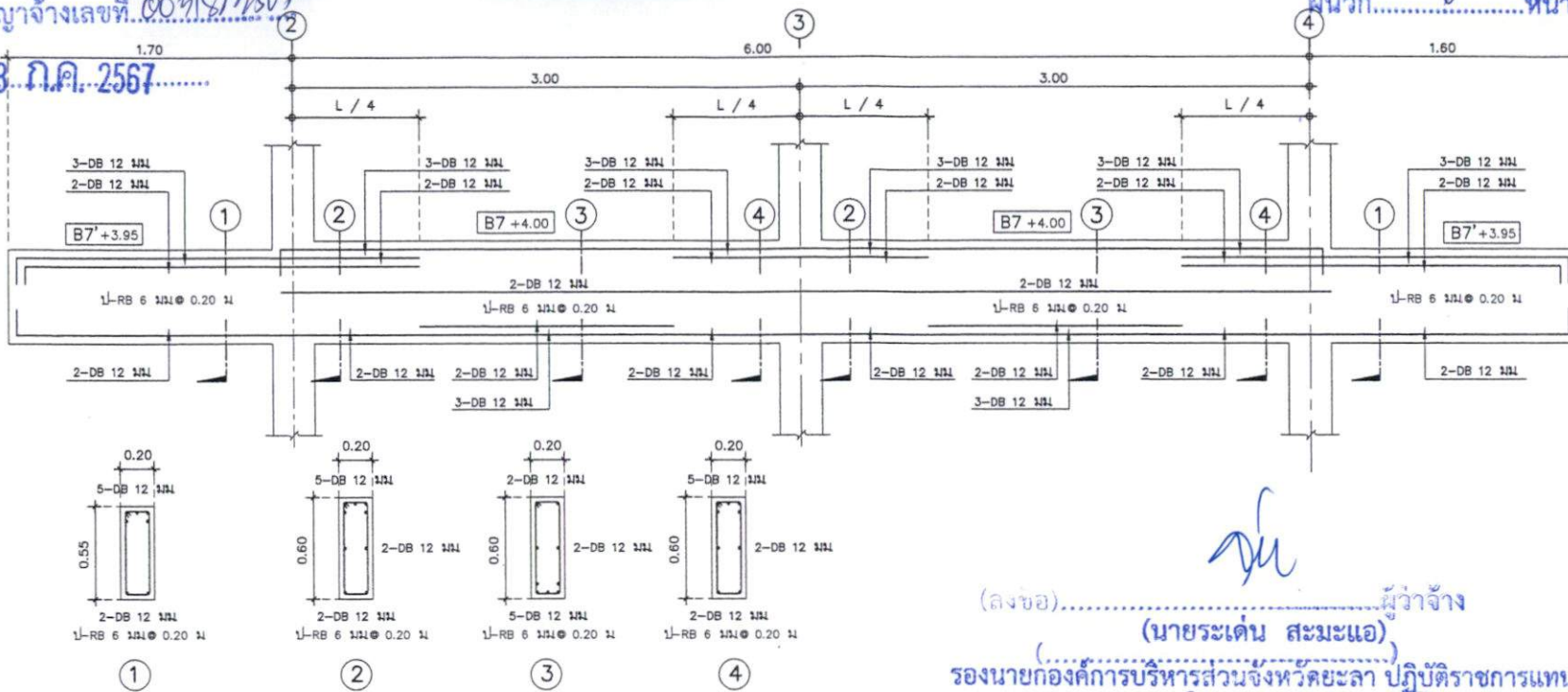

(ลงชื่อ).....ผู้ว่าจ้าง
(นายระเด่น สะมะแอ)
รองนายกองค์การบริหารส่วนจังหวัดยะลา ปฏิบัติราชการแทน
(ลงชื่อ) นายกองคำ บริหารส่วนจังหวัดยะลา



(ลงชื่อ) นายวิระ พรหมจินดา

(นางสาวกรรณิการ์ ทองเทศ)

นางสาวรณพร ปานเกิด

Line E

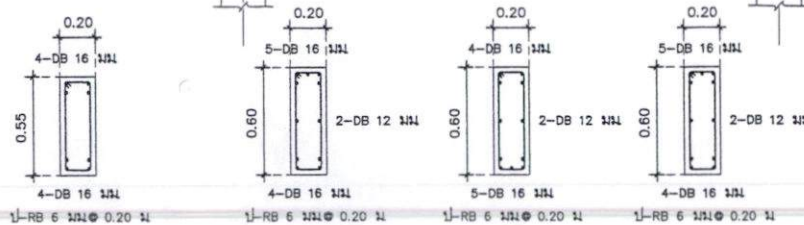
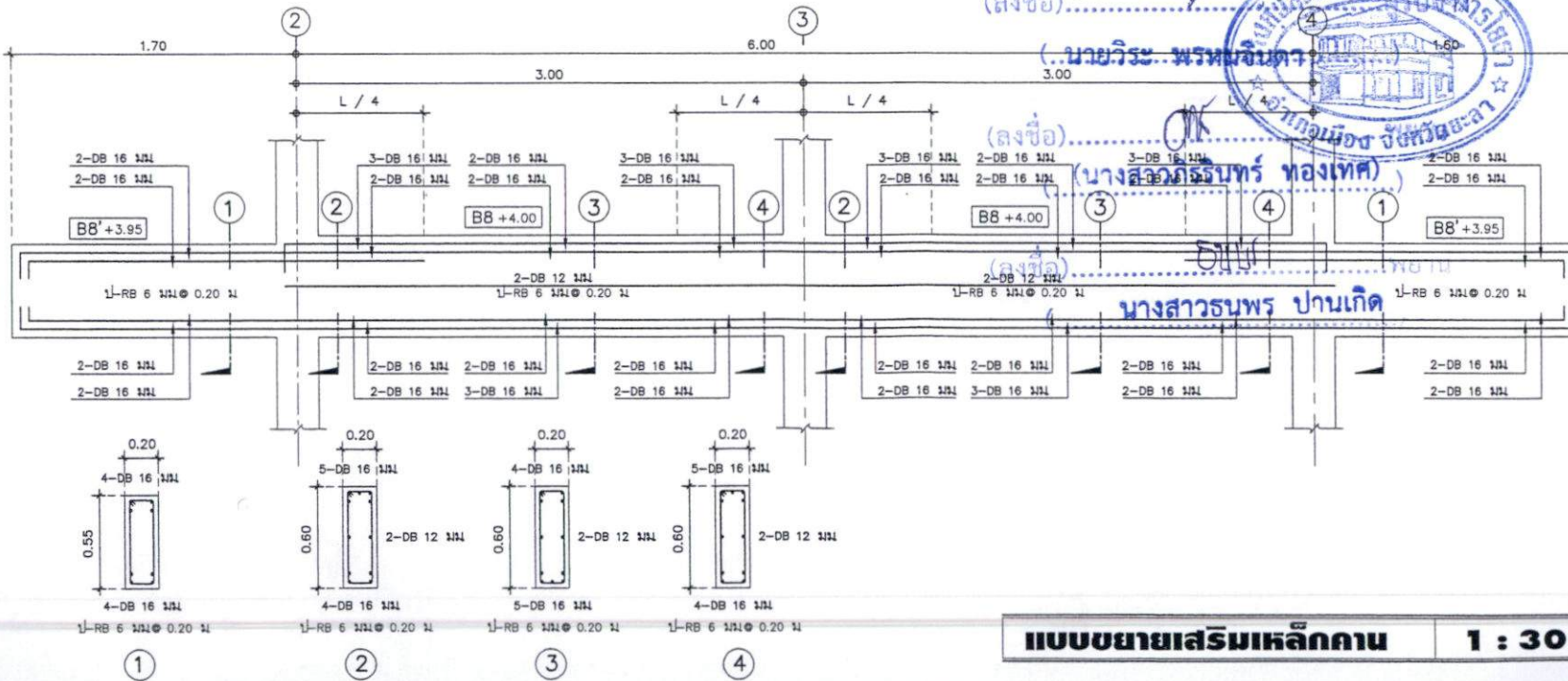

แบบขยายเสริมเหล็กคาน 1 : 30



ฝ่ายช่าง ออกแบบ กองช่าง
องค์การบริหารส่วนจังหวัดยะลา
โครงการ
ก่อสร้างอาคารเรียนประถมศึกษา
ชั้น 2 ชั้น

แบบแสดง
แบบขยายเสริมเหล็กคาน

มาตราส่วน 1:30

วันที่

แผ่นที่ 37 จำนวน
5-13 46

ชื่อ
นายวิระ พรหมจินดา
นายวิระ พรหมจินดา
นายวิระ พรหมจินดา

เขียนแบบ
นายวิระ พรหมจินดา
นายวิระ พรหมจินดา
นายวิระ พรหมจินดา

สถาปนิก
นายวิระ พรหมจินดา

วิศวกร
นายวิระ พรหมจินดา

ช่าง
นายวิระ พรหมจินดา

ช่าง
นายวิระ พรหมจินดา

ช่าง
นายวิระ พรหมจินดา

ช่าง
นายวิระ พรหมจินดา

ช่าง
นายวิระ พรหมจินดา

ช่าง
นายวิระ พรหมจินดา

ช่าง
นายวิระ พรหมจินดา

ช่าง
นายวิระ พรหมจินดา

ลงวันที่ 18 ก.ค. 2567

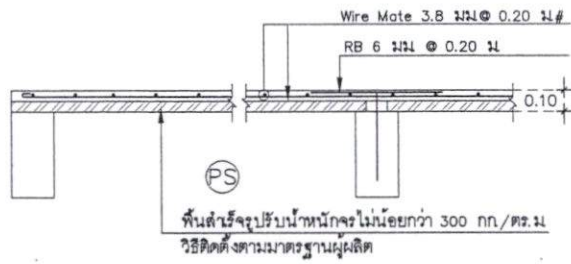
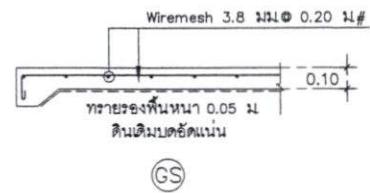
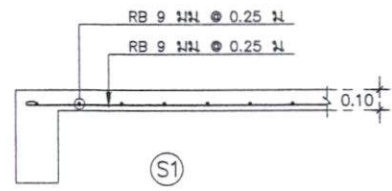
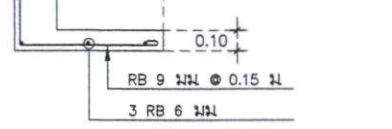

แบบขยายเสริมเหล็กพื้น 1 : 25

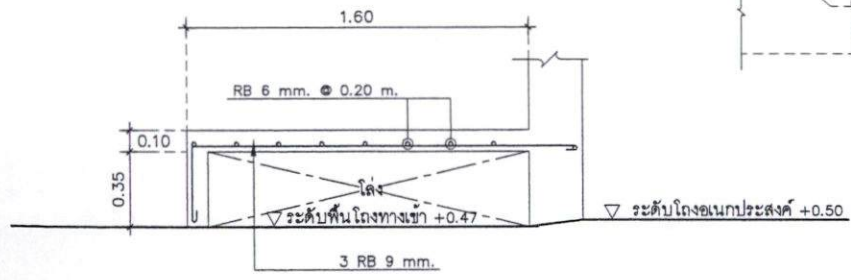

แบบขยายเสริมเหล็กม้านั่ง คสล. 1 : 25

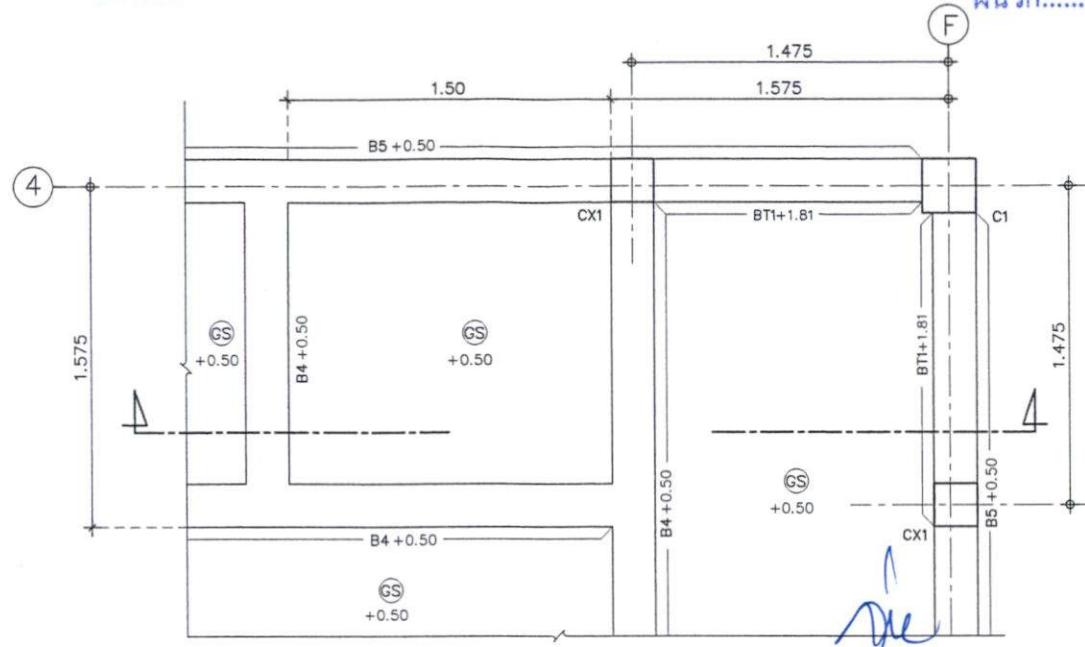

(ลงชื่อ)..... (นายระเด่น สมะแอ) ผู้ว่าจ้าง

รองนายกองค์การบริหารส่วนจังหวัดสงขลา ปฏิบัติราชการแทน

นายกองค์การบริหารส่วนจังหวัดสงขลา

(ลงชื่อ)..... นายวระ พรหมจินดา

(นางสาวกิริรินทร์ ทองเทศ).....

(ลงชื่อ)..... พยาบ

(นางสาวธนพร ปานเกิด).....

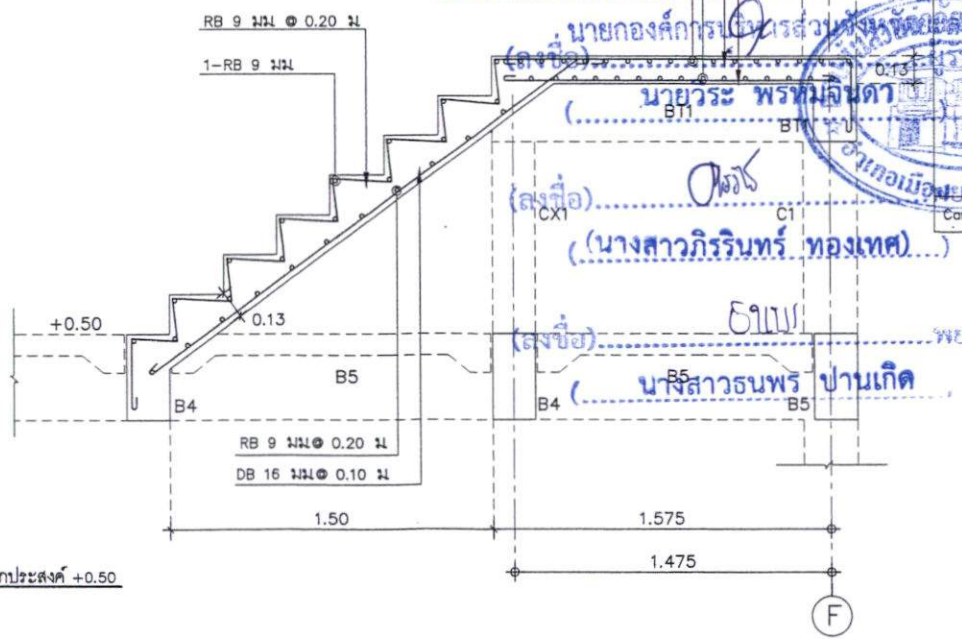

แบบขยายเสริมเหล็กบันได 1 : 25



ฝ่ายศึกษา ออกแบบ กองช่าง
องค์การบริหารส่วนจังหวัดสงขลา
โครงการ
ก่อสร้างอาคารแบบประสงค
คสล. 2 ชั้น

แบบแปลน
แบบขยายเสริมเหล็กพื้น
แบบขยายเสริมเหล็กม้านั่ง
แบบขยายเสริมเหล็กบันได

มาตราส่วน 1:25

วันที่

แผ่นที่ 39 จำนวน

S - 15 46

ชื่อวง

เขียนแบบ

นายวระ สมะแอ

นายวระ สมะแอ

นางสาวกิริรินทร์ ทองเทศ

นายวระ สมะแอ

นายวระ สมะแอ

นายวระ สมะแอ

นายวระ สมะแอ

นายวระ สมะแอ

นายวระ สมะแอ

นายวระ สมะแอ

นายวระ สมะแอ

นายวระ สมะแอ

นายวระ สมะแอ

นายวระ สมะแอ

นายวระ สมะแอ

นายวระ สมะแอ

นายวระ สมะแอ

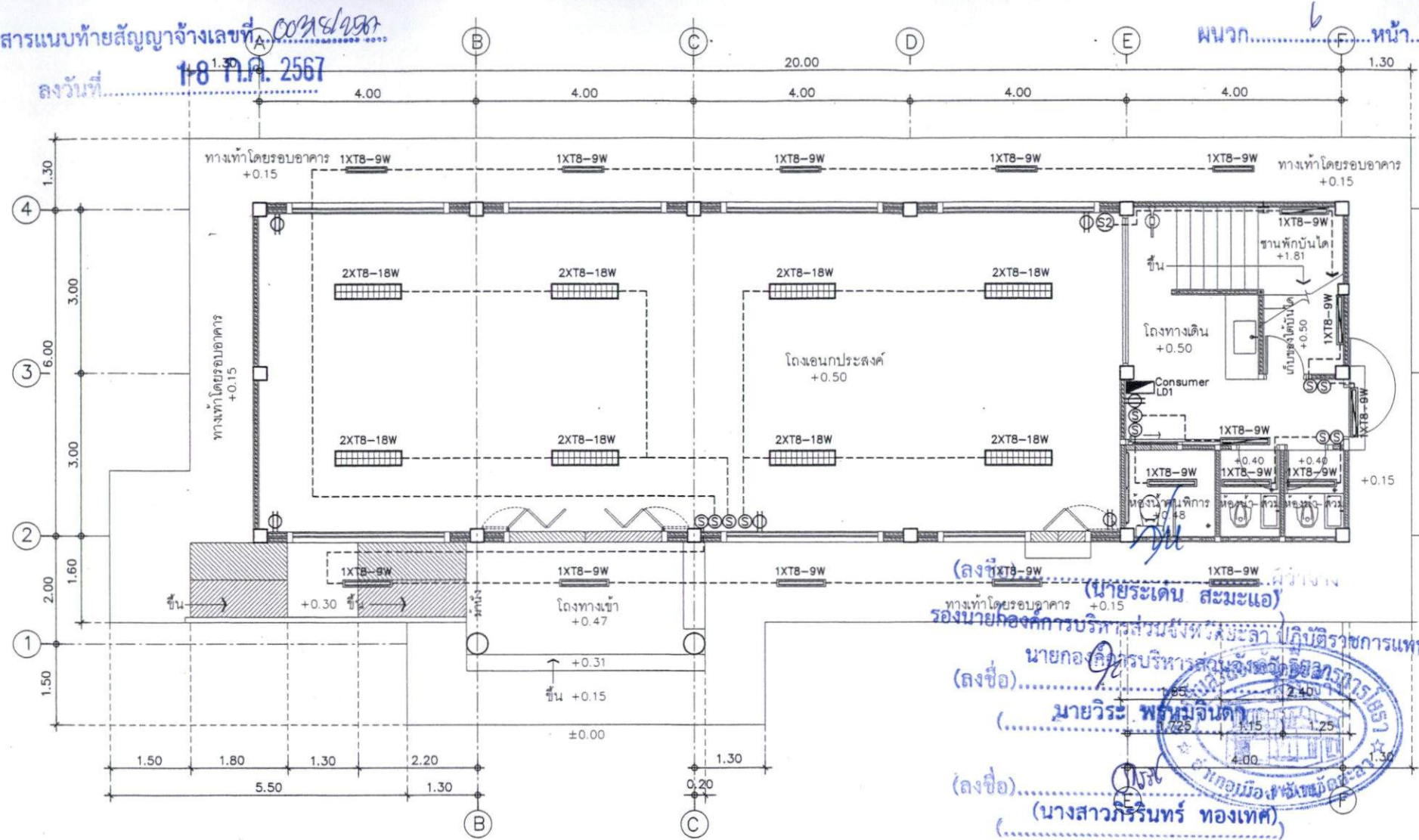

รายการประกอบแบบ

1. วงจรไฟฟ้าวงจรแสงสว่าง ขนาดสายและการติดตั้งให้เป็นไปตามมาตรฐานการไฟฟ้า
2. การเดินสายไฟ เดินท่อร้อยสาย, เดินลอยตีกับ และฝังบล็อคอให้เป็นระเบียบเรียบร้อย สวยงาม
3. วัสดุอุปกรณ์ไฟฟ้าทุกชนิดจะต้องนำเสนอรายละเอียด หรือตัวอย่างจริง ต้องมีว้จ้างเพื่อขออนุมัติ ก่อนดำเนินการติดตั้ง

*****หมายเหตุ*****

1. โคมไฟฟ้าที่ใช้ในโครงการ ให้เป็นไปตามที่กำหนด
2. วงจรเชื่อมต่อกายนอก THW 16 sp.mm.
3. สายไฟฟ้าสำหรับหลอดไฟฟ้าให้ใช้สาย THW 1.5 sp.mm. **เดินสายร้อยท่อชั้นล่าง ***ยกเว้น*** ส่วนห้องน้ำ-ส้วม และโถงบันได ช่วงสายเสาค E-F / แถวที่ 2-4**
4. สายไฟฟ้าตัวรับให้ใช้สาย THW 2.5 sp.mm. + G 1.5 sp.mm. **เดินสายร้อยท่อชั้นล่าง ***ยกเว้น*** ส่วนห้องน้ำ-ส้วม และโถงบันได ช่วงสายเสาค E-F / แถวที่ 2-4 ***มีสายดิน*****
5. สายไฟฟ้าสำหรับหลอดไฟฟ้าให้ใช้สาย VAF 2x1.5 sp.mm. *****ชั้นบน และชั้นล่างส่วนห้องน้ำ-ส้วม และโถงบันได ช่วงสายเสาค E-F / แถวที่ 2-4**
6. สายไฟฟ้าตัวรับให้ใช้สาย VAF 2x2.5 sp.mm. + G 1.5 sp.mm. *****ชั้นบน และชั้นล่างส่วนห้องน้ำ-ส้วม และโถงบันได ช่วงสายเสาค E-F / แถวที่ 2-4 ***มีสายดิน*****

(ลงชื่อ) นายระเด่น สมะแอ (นายระเด่น สมะแอ)
 รองนายกองค์การบริหารส่วนจังหวัดพะเยา
 (ลงชื่อ) นายวิระ พานอินตา (นายวิระ พานอินตา)
 (ลงชื่อ) (นางสาวกสิกรินทร์ ทองเทศ)
 (ลงชื่อ) ธเนศ (นายธเนศ ปานเกิด)
แปลงไฟฟ้าชั้นล่าง 1:75

ฝ่ายช่าง ออกแบบ กองช่าง องค์การบริหารส่วนจังหวัดพะเยา	
โครงการ ก่อสร้างอาคารแบบประชิด คสล. 2 ชั้น	
แบบแสดง รายการประกอบแบบไฟฟ้า , แปลนไฟฟ้าชั้นล่าง	
มาตราส่วน 1:75	
วันที่	แผ่นที่ 40 จำนวน EE - 01 46
คำขาด	<i>(Signature)</i> นายวิระ พานอินตา นายก อบจ.พะเยา
เขียนแบบ	<i>(Signature)</i> นายธเนศ ปานเกิด นายวิระ พานอินตา นายก อบจ.พะเยา
สถาปนิก	<i>(Signature)</i> นายธเนศ ปานเกิด นายวิระ พานอินตา นายก อบจ.พะเยา
วิศวกร	<i>(Signature)</i> นายธเนศ ปานเกิด นายวิระ พานอินตา นายก อบจ.พะเยา
ตรวจสอบ	<i>(Signature)</i> นายธเนศ ปานเกิด นายวิระ พานอินตา นายก อบจ.พะเยา
อนุมัติ	<i>(Signature)</i> นายธเนศ ปานเกิด นายวิระ พานอินตา นายก อบจ.พะเยา
หมายเหตุ	1. วัสดุสายไฟ ให้เป็นไปตามที่บริษัท ผู้ผลิตระบุ 2. หากมีการเปลี่ยนแปลงให้แจ้ง ก่อนดำเนินการติดตั้ง และขอความเห็น จากทางช่างไฟฟ้าก่อนดำเนินการ

ลงวันที่ 18 ก.ค. 2567

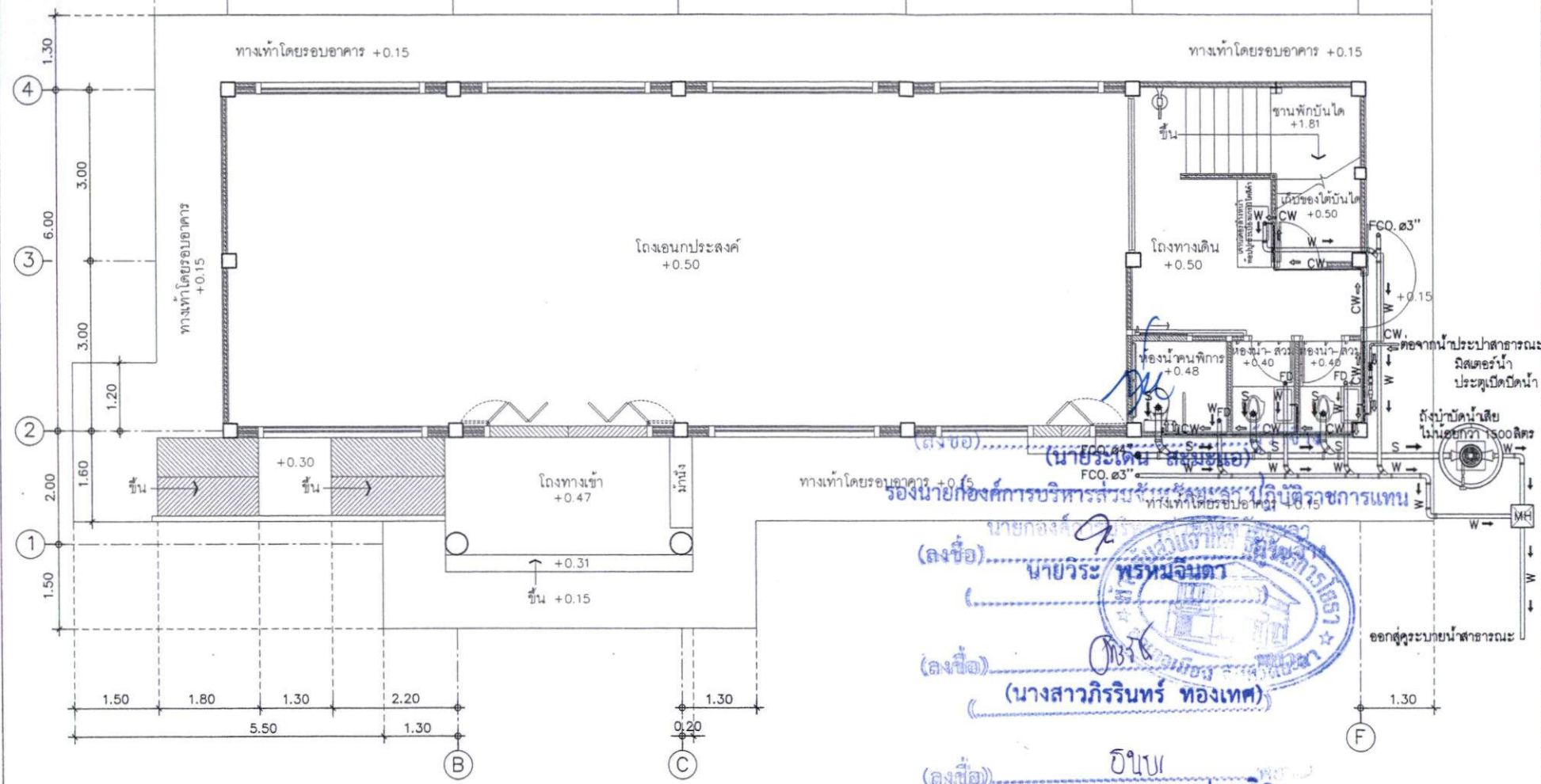

รองนายกองค์การบริหารส่วนจังหวัดบุรีรัมย์ ปฏิบัติราชการแทน

(ลงชื่อ) นายวระ พรหมจินดา
 (นางสาวกิริรินทร์ ทองเทศ)
 อินัน
 นางสาวธนพร ปานเกิด

*** หมายเหตุ ***
 - ตำแหน่งตั้งน้ำดื่มในแนวท่อน้ำทิ้ง - น้ำโสโครก และแนวท่อน้ำดี สามารถปรับเปลี่ยนได้ตามความเหมาะสม

รายการประกอบแบบ

1. ระบบประปาให้ต่อจากท่อเมนภายในที่ใกล้ที่สุด และสามารถใช้งานได้ โดยมี GATE VALVE ควบคุมอยู่ภายนอกอาคารก่อนต่อเข้าภายในอาคารภายนอกอาคารก่อนต่อเข้าภายในอาคาร
2. ท่อระบายอากาศ ให้ติดตั้งเหนือหลังคาในตำแหน่งที่เหมาะสม เรียบร้อย และสวยงาม
3. ท่อส้วมจะต้องต่อท่อระบายอากาศในตำแหน่งที่สามารถไล่อากาศภายในท่อออกไปได้ และจะต้องคำนึงถึงความสวยงามด้วย

แปลนสุขาภิบาลชั้นล่าง 1 : 75



ฝ่ายสำรวจ ออกแบบ กองช่าง
 องค์การบริหารส่วนจังหวัดบุรีรัมย์
 โครงการ
 ก่อสร้างอาคารอเนกประสงค์
 ชั้น 2 ชั้น

แบบแปลน
 รายการประกอบแบบสุขาภิบาล
 แปลนสุขาภิบาลชั้นล่าง

มาตราส่วน 1:75
 วันที่
 แผนที่ 42 จำนวน
 SAN - 01 46

ชื่อ
 นายวิวัฒน์ วัฒนศิริ
 นายวิชาญ วัฒนศิริ
 นายวิชาญ วัฒนศิริ
 นายวิชาญ วัฒนศิริ

เขียนแบบ
 นายวิชาญ วัฒนศิริ
 นายวิชาญ วัฒนศิริ
 นายวิชาญ วัฒนศิริ

สถาปนิก
 นายวิชาญ วัฒนศิริ

วิศวกร
 นายวิชาญ วัฒนศิริ

นายวิชาญ วัฒนศิริ

นายวิชาญ วัฒนศิริ

นายวิชาญ วัฒนศิริ

ลงวันที่ 1๘ มิ.ย. 2567

ประเภทท่อ	วัสดุท่อ	ขนาดท่อ	ขนาดท่อ			หมายเหตุ
			ท่อเมน	ท่อแยก	ท่อต่อเข้าตู้ชักโครก	
ท่อประปา CW	PVC.class 8.5	๑ 1/2"	๑ 1"	๑ 1/2"		
ท่อระบายน้ำทิ้ง MW	ซีเมนต์ไยหิน	๑ 4"	-	-		
ท่อน้ำทิ้ง W	PVC.class 8.5	๑ 3"	๑ 2"	๑ 2"		
ท่อสวม S	PVC.class 8.5	๑ 4"	๑ 4"	๑ 4"		
ท่อโอบีสถาเว S	PVC.class 8.5	๑ 2"	๑ 2"	๑ 2"		
ท่อระบายอากาศ V	PVC.class 8.5	๑ 1"	๑ 1"	๑ 1"		
ท่อน้ำฝน RD	PVC.class 8.5	๑ 3"	๑ 2"	-		
ท่อน้ำฝน RL	PVC.class 8.5	๑ 3"	๑ 2"	-		

สัญลักษณ์ประกอบ			
	ท่อโอบีสถาเว (MSเมนท่อโอบีสถาเว)		ช่องอสามทาง
	ท่อระบายน้ำทิ้ง (MWNเมนท่อน้ำทิ้ง)		ก๊อกน้ำ
	ท่อน้ำทิ้ง (MCเมนท่อน้ำทิ้ง)		FLOOR CLEAN OUT
	ท่ออากาศ		CLEAN OUT
	ข้อต่อเข้าตู้ชักโครก		ประตูหน้า
	ข้อลด		บ่อพักขนาด .060X.060
	ช่องอสามตา วาย		รูระบายน้ำทิ้งพร้อมที่ดักกลิ่น
	ข้ออ 90		รูระบายน้ำทิ้งทางหลังคา
	ข้ออ 45		มาตรวัดน้ำ

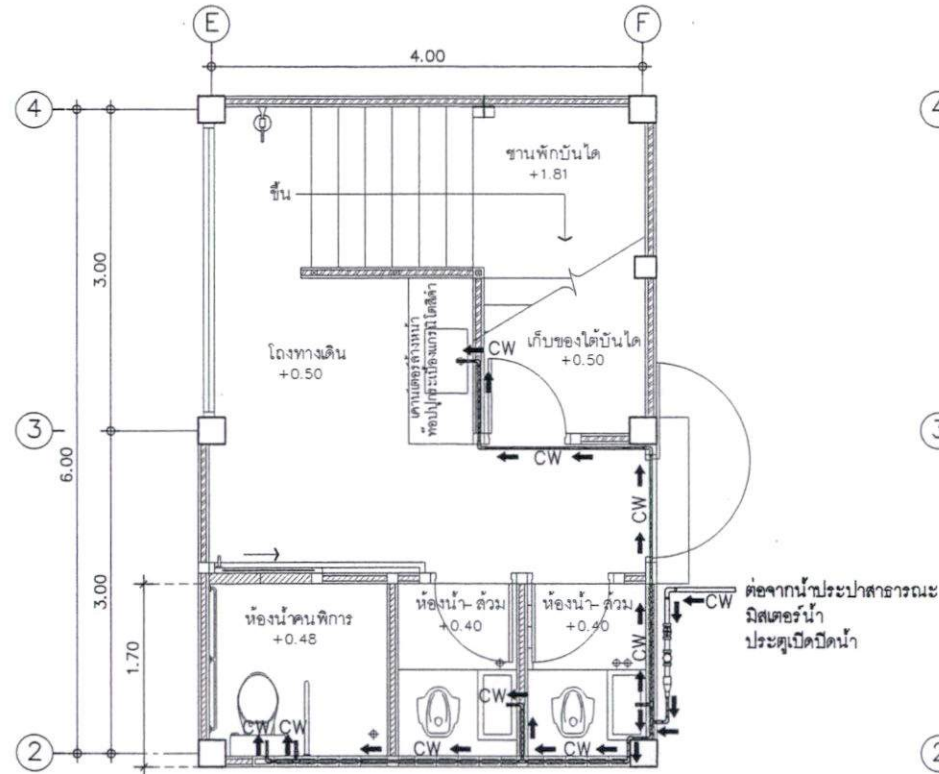

แบบขยายการเดินท่อน้ำทิ้ง 1 : 50

*** หมายเหตุ ***
- ตำแหน่งถังบำบัดน้ำเสีย แนวท่อน้ำโอบีสถาเว - น้ำทิ้ง และแนวท่อน้ำทิ้ง สามารถปรับเปลี่ยนได้ตามความเหมาะสม

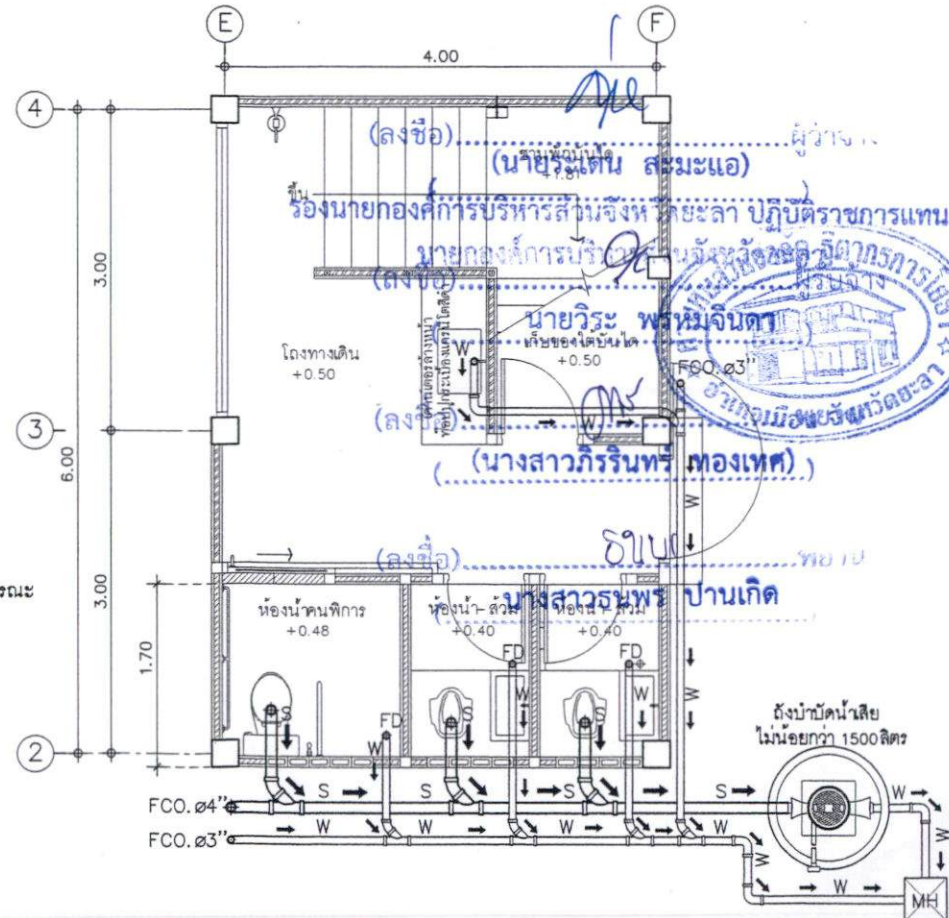

แบบขยายการเดินท่อโอบีสถาเว-ท่อน้ำทิ้ง 1 : 50

ออกสู่รูระบายน้ำสาธารณะ



ฝ่ายสำรวจ ออกแบบ กองช่าง
องค์การบริหารส่วนจังหวัดยะลา

โครงการ
ก่อสร้างอาคารแบบประสคค
คสล 2 ชั้น

แบบแปลน
แบบขยายเดินท่อน้ำทิ้ง
ท่อน้ำทิ้ง - ท่อโอบีสถาเว
สัญลักษณ์ประกอบแบบ

มาตราส่วน 1:50

วันที่

แผ่นที่ 43 จำนวน

SAN - 02 46

ชื่อวิชา
นายสุวิทย์ วัฒนศิริ
นายวิชาญ วัฒนศิริ
นายวิชาญ วัฒนศิริ

เขียนแบบ
นายวิชาญ วัฒนศิริ
นายวิชาญ วัฒนศิริ
นายวิชาญ วัฒนศิริ

นายวิชาญ วัฒนศิริ
นายวิชาญ วัฒนศิริ
นายวิชาญ วัฒนศิริ

สถาปนิก

นายวิชาญ วัฒนศิริ

วิศวกร

นายวิชาญ วัฒนศิริ

ตรวจ

นายวิชาญ วัฒนศิริ

วิศวกร

นายวิชาญ วัฒนศิริ

เห็นชอบ

นายวิชาญ วัฒนศิริ

อนุมัติ

นายวิชาญ วัฒนศิริ

หมายเหตุ

ลงวันที่ 18 ก.ค. 2567



ฝ่ายสำรวจ ออกแบบ กองช่าง
องค์การบริหารส่วนจังหวัดยะลา
โครงการ
ก่อสร้างอาคารแบบประสงค์
คสล. 2 ชั้น

แบบขยาย
แบบขยาย
ถังบำบัดน้ำเสียสำเร็จรูป

มาตราส่วน
วันที่

แผ่นที่ 44	จำนวน
SAN - 03	46

ชื่อ
นายวิเศษ วัฒนศิริ
นายช่างสำรวจ
นายชัช ชัยภักดิ์
นายช่างโยธาชำนาญงาน

เขียนแบบ
นายชัช ชัยภักดิ์
นายช่างโยธาชำนาญงาน
นายวิเศษ วัฒนศิริ
นายช่างสำรวจ
นายชัช ชัยภักดิ์
นายช่างโยธาชำนาญงาน

สถาปนิก
นายชัช ชัยภักดิ์

วิศวกร
นายชัช ชัยภักดิ์

ครุฑ
นางสาวกิริรินทร์ ทองเทศ

วิศวกร
นางสาวรณพร ปานเกิด

เขียนรอบ
นายชัช ชัยภักดิ์

อนุมัติ
นายชัช ชัยภักดิ์

หมายเหตุ
1. ระยะต่างๆ ที่พบในแบบให้ยึด
ตามเป็นต้น
2. ขาดการปรึกษาผู้เกี่ยวข้องใน
กรณีใดๆจะถือว่าผู้รับทราบ
ความหมายของแบบที่ส่งมอบ

แบบขยายถังบำบัดน้ำเสีย

*** หมายเหตุ ***

1. ถังบำบัดน้ำเสีย ขนาดไม่น้อยกว่า 1500 ลิตร
ติดตั้งตามมาตรฐานของผลิต
2. ก่อนดำเนินงานติดตั้งจะต้องนำเสนอรายละเอียด
ต่อผู้ว่าจ้างเพื่อขออนุมัติ

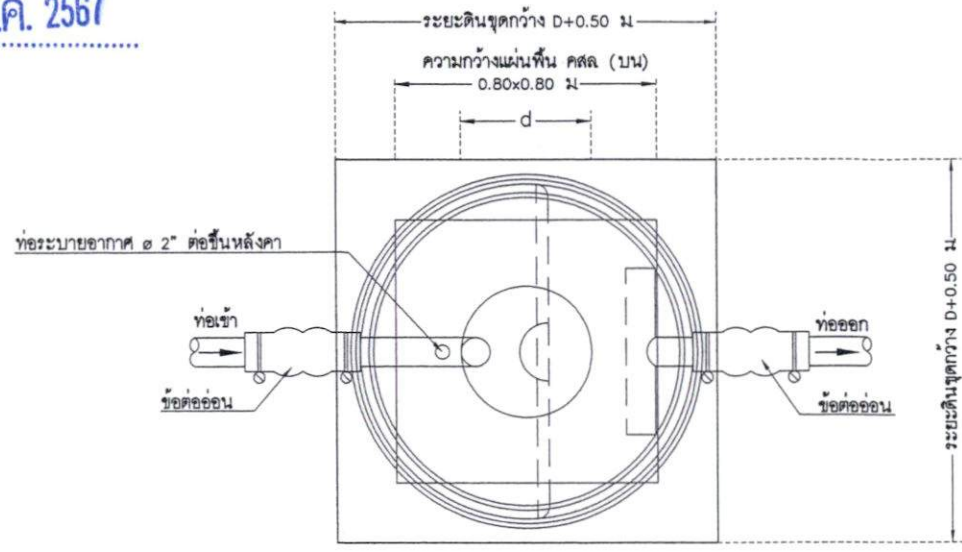

รูปแปลน

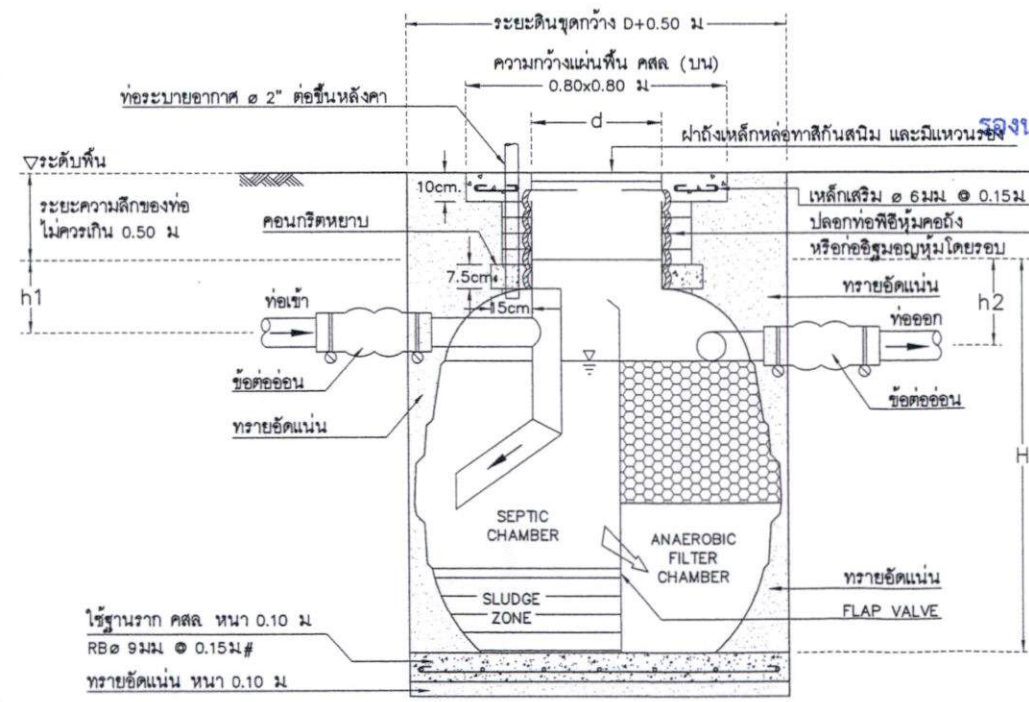

รูปตัดตั้ง

(ลงชื่อ).....ผู้ว่าจ้าง
(นายระเด่น สะมะแอ)
รองนายกองค์การบริหารส่วนจังหวัดยะลา ปฏิบัติราชการแทน
นายกองค์การบริหารส่วนจังหวัดยะลา
(ลงชื่อ).....
(นายวิเศษ วัฒนศิริ)
นายช่างสำรวจ
(ลงชื่อ).....
(นางสาวกิริรินทร์ ทองเทศ)
(ลงชื่อ).....
นางสาวรณพร ปานเกิด



ลงวันที่ 18 ก.ค. 2567

2.40

0.30



องค์การบริหารส่วนจังหวัดยะลา

ถนนวงเวียน 2 อำเภอเมืองยะลา จังหวัดยะลา โทร. 073-203610 ต่อ 110

0.35

โครงการ

ปริมาณงาน

ผู้รับจ้าง ที่อยู่ โทร. ผู้ควบคุมงานผู้รับจ้าง โทร.

วันเริ่มต้นสัญญา วันสิ้นสุดสัญญา ระยะเวลาก่อสร้าง วัน

วงเงินงบประมาณ บาท - คณะกรรมการตรวจการจ้าง 1..... ประธาน โทร.....

ราคากลางค่าก่อสร้าง บาท - กรรมการ โทร.....

วงเงินตามสัญญาจ้าง บาท - กรรมการ โทร.....

ผู้ควบคุมงานผู้รับจ้าง 1..... โทร..... 4..... กรรมการ โทร.....

2..... โทร..... 5..... กรรมการ โทร.....

" ก่อสร้างด้วยเงินภาษีอากรของประชาชน "

รายละเอียดป้าย

1. มิติเป็นเมตร นอกจากระบุเป็นอย่างอื่น
2. แผ่นป้ายทำจากแผ่นไม้อัด ความหนาไม่น้อยกว่า 4 มม. พื้นป้ายสีน้ำเงิน
3. แผ่นไวต์ติดทับแผ่นป้ายไม้อัดตัวอักษร เส้นขอบสีขาว และตราสัญลักษณ์องค์กรฯ
4. เสาไม้ขนาด 1 1/2"x3" หรือเสาท่อเหล็กขนาด ๑ 2" โครงคร่าไม้ 1"x2"
5. ตัวป้ายติดตั้งสูงจากพื้นดินไม่ต่ำกว่า 1.50 - 2.00 ม

รายละเอียดคาน้ำป้ายประชาสัมพันธ์โครงการ

NOT TO SCALE

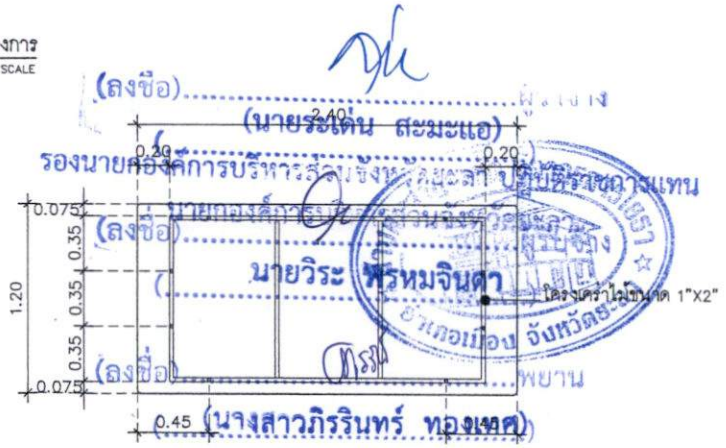
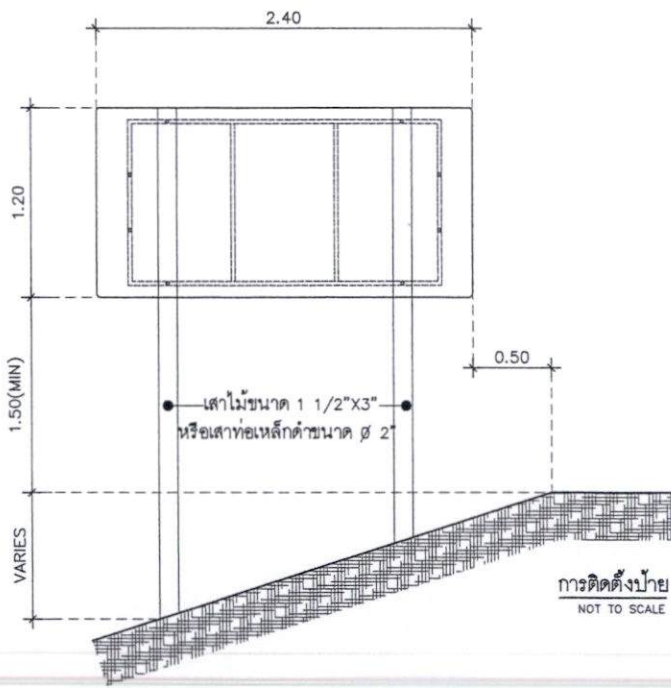

รายละเอียดคาน้ำหลังป้าย

(ลงชื่อ).....
(นางสาวธนพร ปานเกิด)



ฝ่ายสำรวจ ออกแบบ กองช่าง
องค์การบริหารส่วนจังหวัดยะลา

โครงการ
ก่อสร้างอาคารแบบประตูลด
คสล. 2 ชั้น

แบบแสดง
ป้ายประชาสัมพันธ์โครงการ

มาตราส่วน 1:10

วันที่
วันที่ 45 จำนวน
OT - 01 46

ชื่อ
นายวิระ หิรัญจินดา
นายวิชาญ วัฒนศิริ
นายวิชาญ วัฒนศิริ
นายวิชาญ วัฒนศิริ

เขียนแบบ
นายวิชาญ วัฒนศิริ
นายวิชาญ วัฒนศิริ
นายวิชาญ วัฒนศิริ
นายวิชาญ วัฒนศิริ

สถาปนิก
นายวิชาญ วัฒนศิริ
นายวิชาญ วัฒนศิริ
นายวิชาญ วัฒนศิริ
นายวิชาญ วัฒนศิริ

วิศวกร
นายวิชาญ วัฒนศิริ
นายวิชาญ วัฒนศิริ
นายวิชาญ วัฒนศิริ
นายวิชาญ วัฒนศิริ

ช่างเขียน
นายวิชาญ วัฒนศิริ
นายวิชาญ วัฒนศิริ
นายวิชาญ วัฒนศิริ
นายวิชาญ วัฒนศิริ

ช่างพิมพ์
นายวิชาญ วัฒนศิริ
นายวิชาญ วัฒนศิริ
นายวิชาญ วัฒนศิริ
นายวิชาญ วัฒนศิริ

หมายเหตุ
1. ระยะเวลา ที่กำหนดในแบบให้ยึด
ตามเป็นปกติ
2. ขาดการเขียนรายละเอียดให้ส่ง
รายละเอียด ผู้ควบคุมงาน หากคณะกรรมการ
ตรวจการจ้างเห็นว่าจำเป็น

ลงวันที่ 18 ก.ค. 2567



- พื้นป้ายสีเขียว
- ตราองค์กรฯ สีขาวพื้นสีเขียว
- ตัวอักษรและตัวเลขสีขาว
- กรอบป้ายสีขาว หนา 0.03 ม

รายละเอียดคานหน้าป้าย
NOT TO SCALE

หมายเหตุ

1. มิติเป็นเมตร นอกจากระบุเป็นอย่างอื่น
2. แผ่นป้ายทำจากแผ่นเหล็กอบสังกะสี ความหนาไม่น้อยกว่า 2 มม. มีคุณสมบัติตาม มอก
3. พื้นป้ายใช้สีหรือสติกเกอร์ เครื่องหมาย สัญลักษณ์ ตัวเลข และเส้นขอบป้าย เป็นสีหรือสติกเกอร์สะท้อนแสง สำหรับด้านหลัง แผ่นป้ายพื้นสีรองพื้นจับเหล็ก แล้วพ่นสีเทาแห้งเร็วอีก 1 ชั้น
4. เสาป้ายเหล็กกล่อง ๓" x 3" เสาป้ายทาสีขาว ที่ระยะสูง 25 ซม. จากระดับพื้นให้ทาสีดำ การทาสีให้ทาสีรองพื้น 1 ชั้น แล้วทาสีน้ำมันสำหรับเสาเหล็ก ทับหน้า 2 ชั้น

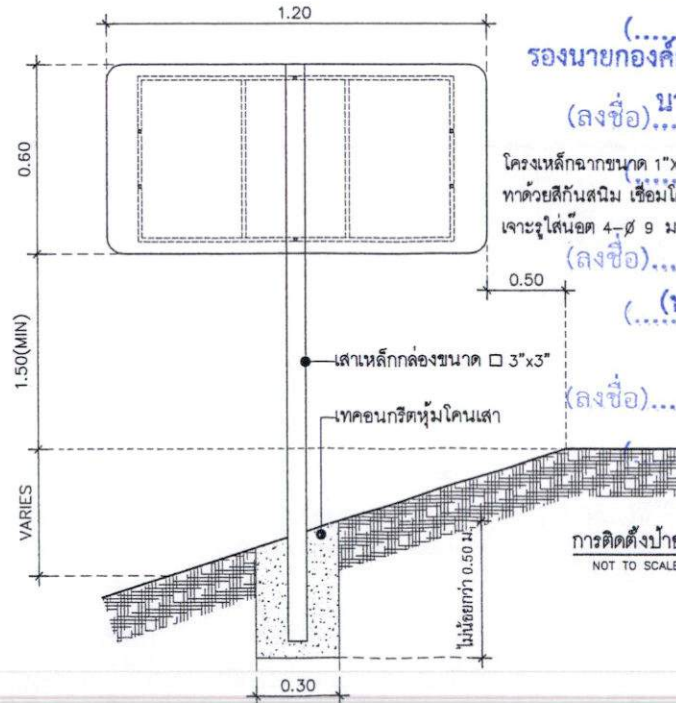

(ลงชื่อ)..... ผู้อำนวยการ

(นายระเด่น สมะแอ)

รองนายกองค์การบริหารส่วนจังหวัดยะลา

(ลงชื่อ) นายกองศักดิ์

นายวิระ พรหมจินดา

โครงการหลักจากขนาด 1"x1" x 2.3" x 3" ทาสีด้วยสีกันสนิม เชื่อมโดยรอบ

เจาะรูเส้นผ่า 4-๘ 9 มม. ขุดสังกะสี

(ลงชื่อ)..... (นางสาวกิริรินทร์ ทองเทศ)

(ลงชื่อ)..... นางสาวธนพร ปานเกิด

การติดตั้งป้าย
NOT TO SCALE



ฝ่ายช่าง ออกแบบ กองช่าง
องค์การบริหารส่วนจังหวัดยะลา

โครงการ
ก่อสร้างอาคารแบบประสม
คสล. 2 ชั้น

แบบแสดง
ป้ายโครงการ

มาตราส่วน 1:10
วันที่
แผ่นที่ 46 จำนวน
OT - 02 46

สำรวจ
นายชัย หังอุบล
นายทวิไชยชาญนิพนธ์

เขียนแบบ
นายเจษฎ์ ธีระภัก
นายทวิไชยชาญนิพนธ์

สถาปนิก
นายเจษฎ์ ธีระภัก
นายทวิไชยชาญนิพนธ์

วิศวกร
นายเจษฎ์ ธีระภัก

ช่างเทคนิค
นายเจษฎ์ ธีระภัก

เห็นชอบ
อนุมัติ

หมายเหตุ
1. ระบุค่าฯ ที่กำหนดในแบบให้ยึด
ตามแบบ
2. หากมีการเปลี่ยนแปลงให้แจ้ง
ผู้เกี่ยวข้องผู้ควบคุมงาน ก่อนขอทราบ
ความเห็นจากผู้เกี่ยวข้องเป็นต้น

ลงวันที่..... 1.8. ๒๕๖๗.....

จำนวน..... 1..... ฉบับ

ผนวก..... 7..... หน้า..... 1.....

เงื่อนไขรายละเอียดการใช้พัสดุในงานก่อสร้าง

๑. ผู้รับจ้างจะต้องใช้พัสดุประเภทวัสดุหรือครุภัณฑ์ที่จะใช้ในงานก่อสร้างเป็นพัสดุที่ผลิตภายในประเทศ โดยต้องใช้ไม่น้อยกว่าร้อยละ ๖๐ ของมูลค่าพัสดุที่จะใช้ในงานก่อสร้างทั้งหมดตามสัญญา และจะต้องแจ้งคณะกรรมการตรวจรับพัสดุทราบภายใน ๖๐ วัน นับถัดจากวันที่ ได้ลงนามในสัญญา ตามแบบตารางการจัดทำแผนการใช้พัสดุที่ผลิตภายในประเทศแนบท้ายนี้
๒. ผู้รับจ้างต้องใช้เหล็กที่ผลิตในประเทศ โดยต้องใช้ไม่น้อยกว่าร้อยละ ๙๐ ของมูลค่าพัสดุที่จะใช้ในงานก่อสร้างทั้งหมดตามสัญญา และจะต้องแจ้งคณะกรรมการตรวจรับพัสดุทราบภายใน ๖๐ วัน นับถัดจากวันที่ ได้ลงนามในสัญญา ตามแบบตารางการจัดทำแผนการใช้เหล็กที่ผลิตภายในประเทศแนบท้ายนี้
๓. ในกรณีที่เป็นพัสดุที่ผลิตภายในประเทศที่ได้รับการรับรองจากสภาอุตสาหกรรมแห่งประเทศไทย ผู้รับจ้างต้องแสดงหลักฐานรายการพัสดุที่ได้รับรองและออกเครื่องหมายสินค้าที่ผลิตในประเทศไทย (Made in Thailand) จากสภาอุตสาหกรรม
๔. กรณีที่เป็นพัสดุที่ไม่ใช่รายการพัสดุตามข้อ ๓ และเป็นสินค้าที่มีการบรรจุภัณฑ์หรือมีหีบห่อก่อนที่ผู้รับจ้างจะดำเนินงานก่อสร้างต้องแจ้งให้คณะกรรมการตรวจรับพัสดุทราบ เพื่อทำการตรวจสอบฉลากที่ติดบนบรรจุภัณฑ์สินค้าว่ามีการผลิตภายในประเทศหรือไม่
๕. คณะกรรมการตรวจรับพัสดุสามารถขอตรวจสอบเอกสารใด ๆ เพิ่มเติมได้ในกรณีมีข้อสงสัยเรื่องการใช้พัสดุ..... ผู้ว่าจ้าง
ภายในประเทศ และในกรณีที่ผู้รับจ้างมิได้ใช้พัสดุที่ผลิตภายในประเทศตามรายละเอียดที่แจ้งไว้ในตาราง
(นายระเดิม สวมระแอ)
การจัดทำแผนการใช้พัสดุที่ผลิตภายในประเทศและตามแบบตารางการจัดทำแผนการใช้เหล็กที่ผลิตภายในประเทศ
รองนายกองค์การบริหารส่วนตำบล.....
นายกองค์การบริหารส่วนตำบล.....
หากสัดส่วนร้อยละยังอยู่ในหลักเกณฑ์ตามข้อ ๑ และข้อ ๒ คณะกรรมการตรวจรับพัสดุมิอาจวินิจฉัย
นายวีระ พรหมจันทา
ที่จะรับพัสดุที่ใช้ในการก่อสร้างหรือไม่รับพัสดุที่ใช้ในการก่อสร้างดังกล่าวหรือไม่ก็ได้ โดยผู้รับจ้างต้องดำเนินการ
ตามคำวินิจฉัยของคณะกรรมการตรวจรับพัสดุและเปลี่ยนแปลงพัสดุดังกล่าวให้เป็นไปตามรายละเอียดที่แจ้งไว้

(ลงชื่อ)..... พยาน
(นางสาวภิรรินทร์ ทองเทศ)

(ลงชื่อ)..... พยาน
(นางสาวธนพร ปานเกิด)



ลงวันที่..... ๑๘ ก.ค. ๒๕๖๗.....

ภาคผนวก ๑

ตารางการจัดทำแผนการใช้วัสดุที่ผลิตภายในประเทศ

โครงการ

รายการวัสดุหรือครุภัณฑ์ที่ใช้ในโครงการ
แผนการใช้วัสดุที่ผลิตภายในประเทศ

ลำดับ	รายการ	หน่วย	ปริมาณ	ราคาต่อหน่วย (บาท)	เป็นเงิน (รวม)	วัสดุ ในประเทศ	วัสดุ ต่างประเทศ
๑	ปูนซีเมนต์						
๒	กระเบื้อง						
๓	ผ้าเพดาน						
๔	หลอดไฟ				(ลงชื่อ)..... (นายระเด่น สมะแอ)		
๕	โคมไฟ				(ลงชื่อ)..... รองนายกองค์การบริหารส่วนจังหวัดปัตตานี ปลัดบริหารการแทน		
รวม					(ลงชื่อ) xxx นายวิชา พรหมจันดา		
อัตรา (ร้อยละ)					(๑๐๐.....๗๐.....๓๐) (ลงชื่อ)..... (นางสาวภริรินทร์ ทองเทศ)		

ลงชื่อ (คู่สัญญาฝ่ายผู้รับจ้าง)

((ลงชื่อ).....)

(นางสาวธนพร ปานเกิด)

ลงวันที่ 8 ก.ค. 2567

ภาคผนวก ๒

ตารางการจัดทำแผนการใช้เหล็กที่ผลิตภายในประเทศ

โครงการ

รายการวัสดุหรือครุภัณฑ์ที่ใช้ในโครงการ
 แผนการใช้เหล็กที่ผลิตภายในประเทศ
 ปริมาณเหล็กทั้งโครงการ xxx (ตัน)

ลำดับ	รายการ	หน่วย	ปริมาณ	เหล็ก ในประเทศ	เหล็ก ต่างประเทศ
๑	เหล็กเส้น	ตัน			
๒	เหล็กข้ออ	ตัน			
๓	เหล็กเส้นกรม	ตัน			
๔			(ลงชื่อ).....		
๕			(นายระเด่น สมะแอ)		
รวม			xxx (ลงชื่อ) นายกองดี อารบ	xxx	xxx
อัตรา (ร้อยละ)			๑๐๐ (นางสาวกิริรินทร์ ทองเทศ)	๕๐	๑๐

ลงชื่อ (ลงชื่อ)..... (คู่สัญญาฝ่ายผู้รับจ้าง)

(นางสาวธนพร ปานเกิด)

ลงวันที่ 18 ก.ค. 2567

ภาคผนวก ๓

ตารางรายงานผลการใช้พัสดุที่ผลิตภายในประเทศ

การใช้พัสดุทั้งโครงการ
รายการพัสดุทั้งโครงการ xxx รายการ
มูลค่าพัสดุทั้งโครงการ xxx บาท

มูลค่าการใช้พัสดุที่ผลิตภายในประเทศ

รายการ	จำนวนเงิน	อัตรา (ร้อยละ)
มูลค่าพัสดุที่ผลิตภายในประเทศ	(บาท)	
มูลค่าพัสดุที่ผลิตจากต่างประเทศ	(บาท)	

ปริมาณการใช้หลักทั้งโครงการ

ปริมาณการใช้หลักทั้งโครงการ xxx ตัน มูลค่าหลักทั้งโครงการ xxx บาท

รายการ	หน่วย	จำนวน	อัตรา (ร้อยละ)
ปริมาณการใช้หลัก	ตัน	(ลงชื่อ) นายระเด่น สะมะแอ	

รองนายกองค์การบริหารส่วนจังหวัดยะลา ปฏิบัติราชการแทน

(ลงชื่อ) นายวิระ พรหมจินดา
(นางสาวภริรินทร์ ทองเทศ)

สรุป

- เป็นไปตามกฎกระทรวงกำหนดพัสดุและวิธีการจัดซื้อจัดจ้างพัสดุที่รัฐต้องการส่งเสริมหรือสนับสนุน (ฉบับที่ ๒) พ.ศ. ๒๕๖๓
 - ร้อยละ ๖๐ พสดุทั่วไป (มูลค่า)
 - ร้อยละ ๙๐ เหล็ก (ปริมาณ)
- ไม่เป็นไปตามกฎกระทรวงกำหนดพัสดุและวิธีการจัดซื้อจัดจ้างพัสดุที่รัฐต้องการส่งเสริมหรือสนับสนุน (ฉบับที่ ๒) พ.ศ. ๒๕๖๓ เหตุผล/ความจำเป็นที่หน่วยงานของรัฐไม่สามารถดำเนินการได้

ลงชื่อ (ประธานกรรมการตรวจรับพัสดุ)
()

การจัดทำแผนการทำงาน

คู่สัญญาต้องจัดทำแผนการทำงานมาให้ภายใน ๗ วัน นับถัดจากวันลงนามในสัญญา ทั้งนี้ แผนการทำงานให้ถือเป็นเอกสารส่วนหนึ่งของสัญญา สำหรับตัวอย่างการจัดทำแผนการทำงานรายละเอียด ตามเอกสารแนบท้ายนี้ จำนวน ๔ แผ่น

(ลงชื่อ).....ผู้ว่าจ้าง

(นายระเด่น สมะแอ)

รองนายกองค์การบริหารส่วนตำบล.....ปลัดบริหารการแทน

(ลงชื่อ) นาย.....

(นางสาวกิริรินทร์ ทองเทศ)

(ลงชื่อ).....

(นางสาวกิริรินทร์ ทองเทศ)

(ลงชื่อ).....

(นางสาวธนพร ปานเกิด)

Handwritten signature



ลงวันที่ 18 ก.ค. 2567

สิ่งที่ส่งมาด้วย ๒

ตัวอย่างแบบการจัดทำแผนการทำงาน

ที่	รายการ	หน่วย	ปริมาณงาน	ราคาต่อหน่วย	เป็นเงิน	%
1	งานหรือโครงสร้างเดิม					
	รายการ...	ลบ.ม.				
	รายการ...	ลบ.ม.				
2	งานสีผิวทาง					
	รายการ...	ตร.ม.				
	รายการ...	ตร.ม.				
รวม						0%

1	2	3	4	5	6	7	8
เดือน...	เดือน...	เดือน...	เดือน...	เดือน...	เดือน...	เดือน...	เดือน...

(ลงชื่อ).....ผู้ว่าจ้าง
(.....(นายระเค็ม สมะแอ))

รองนายกองค์การบริหารส่วนจังหวัดยะลา ปฏิบัติราชการแทน

(ลงชื่อ) นาย.....

นายวิระ พงษ์พูนใจ



Money							
AccMoney							
% PLAN							
% ACC PLAN							
% ACTUAL							
% ACC ACTUAL							
% ACC DIFF							
% PLAN/2							
% PLAN/2 DIFF							

(ลงชื่อ).....นางสาวกริรินทร์ ทองเทวี
(นางสาวกริรินทร์ ทองเทวี)
(ลงชื่อ).....นางสาวธนพร ปานเกิด

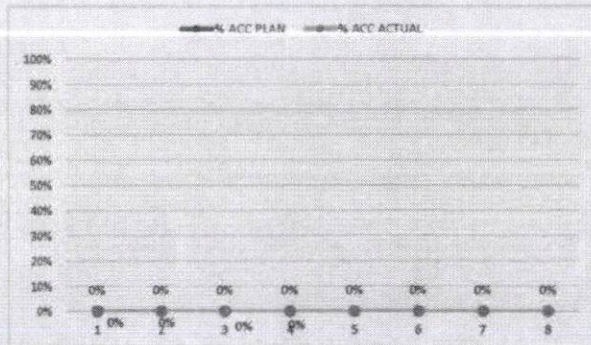

- หมายเหตุ:
- กรณีตัวอย่าง กำหนดระยะเวลาการก่อสร้างตามแผนดำเนินงานทั้งสัญญา จำนวน 8 เดือน
 - หมายถึง ระยะเวลาการก่อสร้างตามแผนดำเนินงานของแต่ละรายการก่อสร้าง เช่น งานหรือโครงสร้างเดิม กำหนดระยะเวลาการก่อสร้าง จำนวน 4 เดือน (ไม่รวมระยะเวลาการก่อสร้างผิวทาง)
 - หมายถึง ร้อยละของงานที่ผู้รับจ้างต้องดำเนินการก่อสร้างตามแผนงานประจำเดือนของแต่ละรายการก่อสร้าง ซึ่งแต่ละรายการก่อสร้าง คิดเป็น 100 %
 - Money มูลค่างานแต่ละรายการ คำนวณจากร้อยละตามแผนงานเทียบกับมูลค่างานของแต่ละรายการ
 - % PLAN ร้อยละของแผนดำเนินงาน คำนวณจากร้อยละของงานตามแผนดำเนินการ เมื่อเทียบกับมูลค่าของงานทั้งโครงการ

ลงวันที่.....๑.๘.๖๖.๒๕๖๗.....

สิ่งที่ส่งมาด้วย ๓

ตัวอย่างวิธีการจัดทำแผนการทำงาน

ที่	รายการ	หน่วย	ปริมาณงาน	ราคาต่อหน่วย	เป็นเงิน	%
1	งานหรือโครงสร้างเดิม					
	a1	ลบ.ม.	100	5,000	500,000	16%
	a2	ลบ.ม.	120	2,000	240,000	8%
2	งานฉาบผิวทาง					
	b1	ตร.ม.	400	2,000	800,000	26%
	b2	ตร.ม.	300	5,000	1,500,000	49%
	รวม				3,040,000	100%

	1	2	3	4	5	6	7	8
	ตค	พย	ธค	มค	กพ	มีค	เมย	พค
	25	25	25	25				
		50	50					
				20	20	20	20	20
					25	25	25	25

(ลงชื่อ).....ผู้ว่าจ้าง
(นายระเด่น สมะแอ)

Money	รองนายกองค์การบริหารส่วนจังหวัดสุราษฎร์ธานี
AccMoney	นายกองค์การบริหารส่วนจังหวัดสุราษฎร์ธานี
(ลงชื่อ)	(นายวิระ พรหมจินดา)
% PLAN	
% ACC PLAN	
% ACTUAL	(นางสาวกิริรินทร์ ทองเทศ)
% ACC ACTUAL	
% ACC DIFF	(ลงชื่อ).....อ.บป
% PLAN/2	(นางสาวรณพร ปานเกิด)
% PLAN/2 DIFF	

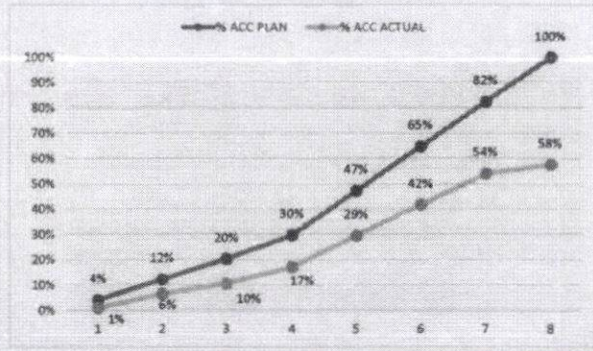

- หมายเหตุ:
- กรณีตัวอย่าง กำหนดระยะเวลาการก่อสร้างตามแผนดำเนินงานทั้งสัญญา จำนวน 8 เดือน
 - หมายถึง ระยะเวลาการก่อสร้างตามแผนดำเนินงานของแต่ละรายการก่อสร้าง เช่น 1. งานหรือโครงสร้างเดิม กำหนดระยะเวลาการก่อสร้าง จำนวน 4 เดือน 2. งานก่อสร้างผิวทาง กำหนดระยะเวลาการก่อสร้าง 5 เดือน
 - 25 หมายถึง ร้อยละของงานที่ผู้รับจ้างต้องดำเนินการก่อสร้างตามแผนงานประจำเดือนของแต่ละรายการก่อสร้าง ซึ่งแต่ละรายการก่อสร้าง คิดเป็นร้อยละ 100 ตามตัวอย่าง งานหรือโครงสร้างเดิม ถือเป็นร้อยละ 100 ของรายการนี้
 - Money มูลค่างานแต่ละรายการ คำนวณจากร้อยละตามแผนงานเทียบกับมูลค่างานของแต่ละรายการ
 - % PLAN ร้อยละของแผนดำเนินงาน คำนวณจากร้อยละของงานตามแผนดำเนินงาน เมื่อเทียบกับมูลค่าของงานทั้งโครงการ

ลงวันที่ 1.8 ก.ค. 2567

สิ่งที่ส่งมาด้วย ๔

ตัวอย่างการคำนวณและการประเมินการดำเนินการตามแผนการทำงาน กรณีระยะเวลาไม่เกิน 1 ปี

ที่	รายการ	หน่วย	ปริมาณงาน	ราคาต่อหน่วย	เป็นเงิน	%	
1	งานเรือโครงสร้างเดิม	a1	ลบ.ม.	100	5,000	500,000	16%
		a2	ลบ.ม.	120	2,000	240,000	8%
2	งานฉิวทาง	b1	ตร.ม.	400	2,000	800,000	26%
		b2	ตร.ม.	300	5,000	1,500,000	49%
		รวม				3,040,000	100%

$$\frac{100,000}{3,040,000} \times 100 = 3.29\%$$

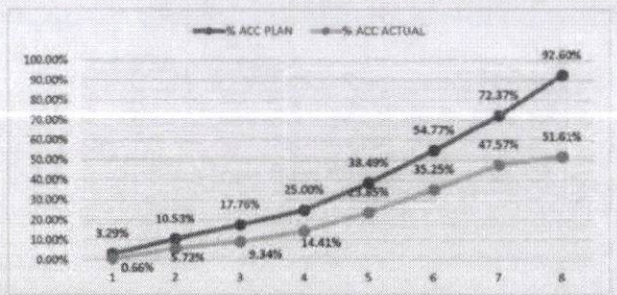

	ระยะเวลาเกิน 1 ใน 2				ระยะเวลาเกิน 3 ใน 4		สิ้นสุดสัญญา
	เดือนที่ 1	เดือนที่ 2	เดือนที่ 3	เดือนที่ 4	เดือนที่ 5	เดือนที่ 6	เดือนที่ 7
	ตค	พย	ธค	มค	กพ	มีค	เมย
Money	100,000	220,000	339,000	458,000	577,000	696,000	815,000
AccMoney	100,000	320,000	540,000	760,000	980,000	1,200,000	1,420,000
% PLAN	3.29%	7.24%	7.24%	7.24%	13.49%	17.60%	20.23%
% ACC PLAN	3.29%	10.53%	17.76%	25.00%	32.24%	39.47%	46.70%
% ACTUAL	0.66%	5.07%	9.34%	14.41%	21.35%	28.44%	35.25%
% ACC ACTUAL	0.66%	5.72%	9.34%	14.41%	21.35%	28.44%	35.25%
% ACC DIFF	2.63%	4.80%	8.42%	14.41%	23.85%	19.52%	14.49%

$$\frac{(500,000 \times 20)}{100} = 100,000$$

(ลงชื่อ).....

(นายระเด่น สมะแอ)
 รองนายกองค์การบริหารส่วนจังหวัดยะลา
 (นางสาวกรรินทร์ ทองเทศ)
 นางสาวอรนพร ปานเกิด

หมายเหตุ:

- กรณีตัวอย่าง กำหนดระยะเวลาการก่อสร้างตามแผนดำเนินงานทั้งสัญญา จำนวน 8 เดือน
- หมายถึง ระยะเวลาการก่อสร้างตามแผนดำเนินงานของแต่ละรายการก่อสร้าง เช่น งานเรือโครงสร้างเดิม กำหนดระยะเวลาก่อสร้าง จำนวน 4 เดือน (ไม่รวมระยะเวลาการก่อสร้างฉิวทาง)
- หมายถึง ร้อยละของงานที่ได้รับจ้างต้องดำเนินการก่อสร้างตามแผนงานประจำเดือนของแต่ละรายการก่อสร้าง (แต่ละรายการก่อสร้าง รวมกัน 100 %)
- Money มูลค่างานแต่ละรายการ ค่ารวมจากร้อยละตามแผนงานเทียบกับมูลค่างานของแต่ละรายการ
- AccMoney มูลค่างานสะสมในแต่ละเดือน
- % PLAN ร้อยละของแผนดำเนินงาน จำนวนจากมูลค่าของงานตามแผนดำเนินการ เมื่อเทียบกับมูลค่าของงานทั้งโครงการ
- % ACC PLAN ร้อยละของแผนดำเนินงานสะสม
- % ACTUAL ร้อยละของการดำเนินงานจริง
- % ACC ACTUAL ร้อยละของการดำเนินงานจริงสะสม
- % ACC DIFF ร้อยละของความแตกต่างระหว่างการทำงานจริงเทียบกับแผนดำเนินการสะสม

ผลงานสะสมไม่ถึงร้อยละ 25
 โดยความก้าวหน้าเป็นความคิดของผู้สัญญา

ลงวันที่ 18 ก.ค. 2567

สิ่งที่ส่งมาด้วย ๔

ตัวอย่างการคำนวณและการประเมินการดำเนินการตามแผนการทำงาน กรณีระยะเวลาเกิน 1 ปี

ที่	รายการ	หน่วย	ปริมาณงาน	ราคาต่อหน่วย	เงิน	%
1	กรณีโครงการเดิม					
	a1	พ.บ.	100	5,000	500,000	8%
	a2	พ.บ.	120	2,000	240,000	4%
	a3	พ.บ.	150	2,000	300,000	5%
2	งานสีทาขาว					
	b1	พ.บ.	400	2,000	800,000	13%
	b2	พ.บ.	200	5,000	1,000,000	16%
	b3	พ.บ.	300	10,000	3,000,000	49%
	รวม				6,340,000	100%

ระยะเวลาเกิน 1 ปี 2										ระยะเวลาเกิน 3 ปี 4					สิ้นสุดสัญญา				
เดือนที่ 1	เดือนที่ 2	เดือนที่ 3	เดือนที่ 4	เดือนที่ 5	เดือนที่ 6	เดือนที่ 7	เดือนที่ 8	เดือนที่ 9	เดือนที่ 10	เดือนที่ 11	เดือนที่ 12	เดือนที่ 13	เดือนที่ 14	เดือนที่ 15	เดือนที่ 16	เดือนที่ 17	เดือนที่ 18	เดือนที่ 19	เดือนที่ 20
สค	พค	ธค	มค	กพ	เมค	เมย	พค	ธค	ธค	ธค	พค	ธค	พค	ธค	มค	กพ	เมค	เมย	พค

$$\frac{(500,000 \times 20)}{100} = 100,000$$

$$\frac{105,000}{5,840,000} \times 100 = 1.71\%$$

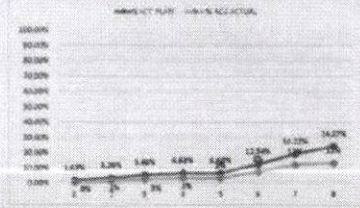

Money	100,000	190,000	335,000	75,000		360,000	410,000	310,000
AccMoney	100,000	200,000	335,000	410,000	410,000	770,000	1,180,000	1,490,000
% PLAN	1.63%	1.63%	2.20%	1.22%	0.00%	5.84%	4.68%	5.03%
% ACC PLAN	1.63%	3.26%	5.46%	6.68%	6.68%	12.54%	19.22%	26.27%
% ACTUAL	0%	1%	1%	1%	0%	4%	5%	1%
% ACC ACTUAL	0%	1%	3%	3%	3%	8%	12%	15%
% ACC DIFF	1%	2%	3%	3%	3%	5%	7%	11%
% PLAN/2	1%	1%	1%	1%	0%	3%	3%	3%
% PLAN/2 DIFF	0%	0%	0%	0%	0%	-1%	1%	2%

- 1) กรณีตัวอย่าง ฝ่ายผู้ว่าราชการจังหวัดขอนแก่นดำเนินการจ้างผู้ว่าฯ จำนวน 8 เดือน
- 2) หมายถึง ระยะเวลาที่ผู้ว่าราชการจังหวัดขอนแก่นดำเนินการจ้าง เช่น กรณีโครงการเดิม ฝ่ายผู้ว่าราชการจังหวัดขอนแก่นดำเนินการจ้าง 4 เดือน (ได้มาจากรายการก่อสร้างสีทาขาว)
- 3) หมายถึง ระยะเวลาที่ผู้ว่าราชการจังหวัดขอนแก่นดำเนินการจ้างตามแผนงานจ้างผู้ว่าราชการจังหวัดขอนแก่น (ได้จากรายการก่อสร้าง รวมเป็น 100%)
- 4) Money มูลค่างานก่อสร้าง ค่ารวมจากใบเสนอราคาแบบงานสีทาขาวในใบเสนอราคาแบบก่อสร้าง
- 5) % PLAN ระยะเวลาที่ผู้ว่าราชการจังหวัดขอนแก่นดำเนินการจ้างผู้ว่าราชการจังหวัดขอนแก่น

(ลงชื่อ).....
 (นายระเด่น สมะแอ)
 รองนายกองค์การบริหารส่วนจังหวัดขอนแก่น ปฏิบัติราชการแทน
 นายกองค์การบริหารส่วนจังหวัดขอนแก่น
 (ลงชื่อ).....
 (นายวิระ พรหมจินดา)
 (ลงชื่อ).....
 (นางสาวกิริรินทร์ ทองเทศ)
 (ลงชื่อ).....
 (นางสาวรณพร ปานเกิด)





คำสั่ง องค์การบริหารส่วนจังหวัดยะลา

ที่ ๔๖๕/๒๕๖๗

เรื่อง แต่งตั้ง คณะกรรมการซื้อหรือจ้างโดยวิธีคัดเลือก คณะกรรมการตรวจรับพัสดุ และผู้ควบคุมงาน
สำหรับการจ้างก่อสร้างอาคารอเนกประสงค์ คสล. ๒ ชั้น บ้านสาคอ หมู่ที่ ๔ ตำบลท่าสาป อำเภอเมืองยะลา
จังหวัดยะลา โดยวิธีคัดเลือก

ด้วย องค์การบริหารส่วนจังหวัดยะลา มีความประสงค์จะ จ้างก่อสร้างอาคารอเนกประสงค์ คสล. ๒ ชั้น
บ้านสาคอ หมู่ที่ ๔ ตำบลท่าสาป อำเภอเมืองยะลา จังหวัดยะลา โดยวิธีคัดเลือก และเพื่อให้เป็นไปตามระเบียบ
กระทรวงการคลังว่าด้วยการจัดซื้อจัดจ้างและการบริหารพัสดุภาครัฐ พ.ศ. ๒๕๖๐ จึงขอแต่งตั้งรายชื่อต่อไปนี้เป็น
คณะกรรมการซื้อหรือจ้างโดยวิธีคัดเลือก คณะกรรมการตรวจรับพัสดุ และผู้ควบคุมงาน สำหรับการจ้างก่อสร้าง
อาคารอเนกประสงค์ คสล. ๒ ชั้น บ้านสาคอ หมู่ที่ ๔ ตำบลท่าสาป อำเภอเมืองยะลา จังหวัดยะลา โดยวิธีคัดเลือก

คณะกรรมการซื้อหรือจ้างโดยวิธีคัดเลือก

- | | |
|--------------------------------------|----------------|
| ๑. นางสาวณาดยา หนูน้อย | ประธานกรรมการฯ |
| หัวหน้าฝ่ายบริหารงานคลัง | |
| ๒. นางสาวจิราภรณ์ ปราบปรี | กรรมการ |
| เจ้าพนักงานการเงินและบัญชีปฏิบัติงาน | |
| ๓. นายพิชัย เพ็ญมาศ | กรรมการ |
| นายช่างโยธาชำนาญงาน | |
- อำนาจและหน้าที่

๑. พิจารณาคุณสมบัติของผู้ประกอบการที่ยื่นข้อเสนอให้เป็นไปตามเงื่อนไขที่กำหนดในหนังสือ
เชิญชวน

๒. พิจารณาคัดเลือกผู้ประกอบการตามหลักเกณฑ์การพิจารณาข้อเสนอที่กำหนดไว้ในหนังสือเชิญ
ชวน

๓. รายงานผลการพิจารณาและเสนอความเห็น ต่อหัวหน้าหน่วยงานของรัฐ

การกำหนดระยะเวลาในการพิจารณาผลการเสนอราคา

กำหนดระยะเวลาในการพิจารณาผลการเสนอราคาให้แล้วเสร็จภายใน ๗ วัน นับถัดจากวันเสนอ
ราคา

/คณะกรรมการ...

คณะกรรมการตรวจรับพัสดุ

๑. นายนันต์ เพ็ชราการ

ประธานกรรมการฯ

ผู้อำนวยการกองช่าง

๒. นายเอกราช ยี่เส้น

กรรมการ

หัวหน้าฝ่ายสำรวจและออกแบบ

๓. นายบรรจง อาดำ

กรรมการ

สถาปนิกชำนาญการพิเศษ

อำนาจและหน้าที่

ทำการตรวจรับพัสดุให้เป็นไปตามเงื่อนไขของสัญญาหรือข้อตกลงนั้น และถือปฏิบัติตามหนังสือคณะกรรมการวินิจฉัยปัญหาการจัดซื้อจัดจ้างและการบริหารพัสดุภาครัฐ กรมบัญชีกลาง ด่วนที่สุด ที่ กค (กวจ) ๐๔๐๕.๒/ว ๗๘ ลงวันที่ ๓๑ มกราคม ๒๕๖๕ เรื่อง อนุมัติยกเว้นและกำหนดแนวทางปฏิบัติตามกฎกระทรวงกำหนดพัสดุและวิธีการจัดซื้อจัดจ้างพัสดุที่รัฐต้องการส่งเสริมหรือสนับสนุน (ฉบับที่ ๒) พ.ศ. ๒๕๖๓

ผู้ควบคุมงาน

๑. นายชายสิทธิ์ เขียวแก้ว

หัวหน้าผู้ควบคุมงาน

นายช่างเขียนแบบชำนาญงาน รักษาการในตำแหน่งนายช่างเขียนแบบอาวุโส

๒. นางสาวณฤดี สัจจะบุตร

ผู้ควบคุมงาน

ผู้ช่วยนายช่างเขียนแบบ

อำนาจและหน้าที่

ควบคุมงาน และรับผิดชอบคำนวณขอค่าชดเชยงานก่อสร้างตามสัญญาแบบปรับราคาได้ (ค่า K) รวมถึงกำหนดให้หัวหน้าผู้ควบคุมงานมีหน้าที่ในการตรวจสอบความชำรุดบกพร่องของงาน พร้อมรายงานผลผ่านเจ้าหน้าที่พัสดุทุก ๓ เดือน จนกว่าจะสิ้นภาระผูกพันตามสัญญาให้ทราบด้วย

สั่ง ณ วันที่ ๑๒ มิถุนายน พ.ศ. ๒๕๖๗

(นายระเด่น สมะแอ)

รองนายกองค์การบริหารส่วนจังหวัดยะลา ปฏิบัติราชการแทน
นายกองค์การบริหารส่วนจังหวัดยะลา