

สัญญาจ้างก่อสร้าง

สัญญาเลขที่ ๐๐๓๘๘/๒๕๖๗

สัญญาฉบับนี้ทำขึ้น ณ องค์การบริหารส่วนจังหวัดยะลา ตำบลสะเตง อำเภอเมืองยะลา จังหวัดยะลา เมื่อวันที่ ๓๐ สิงหาคม ๒๕๖๗ ระหว่าง องค์การบริหารส่วนจังหวัดยะลา โดย นายระเด่น สะมะแอ ตำแหน่ง รองนายกองค์การบริหารส่วนจังหวัดยะลา ปฏิบัติราชการแทน นายกองค์การบริหารส่วนจังหวัดยะลา ซึ่งต่อไปในสัญญานี้เรียกว่า "ผู้ว่าจ้าง" ฝ่ายหนึ่ง กับ บริษัท ดี แอล เอ็นจิเนีย จำกัด ซึ่งจดทะเบียนเป็นนิติบุคคล ณ สำนักงานทะเบียนหุ้นส่วนบริษัทจังหวัดยะลา กรมพัฒนาธุรกิจการค้า กระทรวงพาณิชย์ มีสำนักงานใหญ่ตั้งอยู่เลขที่ ๑๗ ซอยวสันต์พัฒนา ๓ ถนนขวัญเมือง ตำบลสะเตง อำเภอเมืองยะลา จังหวัด ยะลา โดย นายสัมสุดิน ตีอราแม่หะยี ผู้มีอำนาจลงนามผูกพันนิติบุคคลปรากฏตามหนังสือรับรองของสำนักงานทะเบียนหุ้นส่วนบริษัท จังหวัดยะลา กรมพัฒนาธุรกิจการค้า กระทรวงพาณิชย์ ที่ ยล. ๐๐๐๘๑๐ ลงวันที่ ๒๔ กรกฎาคม ๒๕๖๗ แนบท้ายสัญญานี้ ซึ่งต่อไปในสัญญานี้เรียกว่า "ผู้รับจ้าง" อีกฝ่ายหนึ่ง

คู่สัญญาได้ตกลงกันมีข้อความดังต่อไปนี้

ข้อ ๑. ข้อตกลงว่าจ้าง

ผู้ว่าจ้างตกลงจ้างและผู้รับจ้างตกลงรับจ้างทำงาน ก่อสร้างอาคารอเนกประสงค์ คสล. ๑ ชั้น บ้านกียะะ หมู่ที่ ๔ ตำบลกรงปินัง อำเภอกรงปินัง จังหวัดยะลา โดยวิธีคัดเลือก ขนาดกว้าง ๑๒.๐๐ เมตร ยาว ๒๕.๐๐ เมตร (ตามแบบ อบจ.ที่กำหนด) ณ บ้านกียะะ หมู่ที่ ๔ ตำบลกรงปินัง อำเภอกรงปินัง จังหวัดยะลา ตามข้อกำหนดและเงื่อนไขแห่งสัญญานี้รวมทั้งเอกสารแนบท้ายสัญญา

ผู้รับจ้างตกลงที่จะจัดหาแรงงานและวัสดุ เครื่องมือเครื่องใช้ ตลอดจนอุปกรณ์ต่างๆ ชนิดดีเพื่อใช้ในการจ้างตามสัญญานี้

ข้อ ๒. เอกสารอันเป็นส่วนหนึ่งของสัญญา

เอกสารแนบท้ายสัญญาดังต่อไปนี้ให้ถือเป็นส่วนหนึ่งของสัญญานี้

- ๒.๑ ผนวก ๑ แบบป้ายประชาสัมพันธ์และแบบแปลน จำนวน ๔๖ (สี่สิบหก) หน้า
- ๒.๒ ผนวก ๒ รายละเอียดการแบ่งงวดงาน จำนวน ๒ (สอง) หน้า
- ๒.๓ ผนวก ๓ ใบแจ้งปริมาณงานและราคาและใบบัญชีรายการก่อสร้าง จำนวน ๑๖ (สิบหก) หน้า
- ๒.๔ ผนวก ๔ ใบเสนอราคาและบันทึกการต่อรองราคา จำนวน ๓ (สาม) หน้า
- ๒.๕ ผนวก ๕ สัญญาแบบปรับราคาได้ (ค่า K) จำนวน ๑ (หนึ่ง) หน้า
- ๒.๖ ผนวก ๖ หนังสือรับรองวิศวกรรมควบคุมและหนังสือรับรองช่างผู้ควบคุม จำนวน ๕ (ห้า) หน้า
- ๒.๗ ผนวก ๗ เงื่อนไขรายละเอียดการใช้พัสดุในงานก่อสร้าง จำนวน ๔ (สี่) หน้า
- ๒.๘ ผนวก ๘ การจัดทำแผนการทำงาน จำนวน ๕ (ห้า) หน้า

(ลงชื่อ).....ผู้ว่าจ้าง

(นายระเด่น สะมะแอ)

รองนายกองค์การบริหารส่วนจังหวัดยะลา ปฏิบัติราชการแทน
นายกองค์การบริหารส่วนจังหวัดยะลา

(ลงชื่อ).....ผู้รับจ้าง

(.....นายสัมสุดิน ตีอราแม่หะยี.....)



ความใดในเอกสารแนบท้ายสัญญาที่ขัดหรือแย้งกับข้อความในสัญญานี้ ให้ใช้ข้อความในสัญญานี้ บังคับ และในกรณีที่เอกสารแนบท้ายสัญญาขัดแย้งกันเอง ผู้รับจ้างจะต้องปฏิบัติตามคำวินิจฉัยของผู้ว่าจ้าง คำวินิจฉัยของผู้ว่าจ้างให้ถือเป็นที่สุด และผู้รับจ้างไม่มีสิทธิเรียกร้องค่าจ้าง ค่าเสียหายหรือค่าใช้จ่ายใดๆ เพิ่มเติมจากผู้ว่าจ้างทั้งสิ้น

ข้อ ๓. หลักประกันการปฏิบัติตามสัญญา

ในขณะที่ทำสัญญานี้ผู้รับจ้างได้นำหลักประกันเป็น หนังสือค้ำประกัน ของ บริษัท ธนาคารกสิกรไทย จำกัด (มหาชน) สาขายะลา เลขที่ ๑๐๐๐๖๙๗๕๖๑๐๑ ลงวันที่ ๓๐ สิงหาคม ๒๕๖๗ เป็นจำนวนเงิน ๑๗๔,๕๐๐.-บาท (หนึ่งแสนเจ็ดหมื่นสี่พันห้าร้อยบาทถ้วน) ซึ่งเท่ากับร้อยละ ๕ (ห้า) ของราคาค่าจ้างตามสัญญา มามอบให้แก่ผู้ว่าจ้างเพื่อเป็นหลักประกันการปฏิบัติตามสัญญานี้

กรณีผู้รับจ้างใช้หนังสือค้ำประกันมาเป็นหลักประกันการปฏิบัติตามสัญญา หนังสือค้ำประกันดังกล่าว จะต้องออกโดยธนาคารที่ประกอบกิจการในประเทศไทย หรือโดยบริษัทเงินทุนหรือบริษัทเงินทุนหลักทรัพย์ที่ได้รับอนุญาตให้ประกอบกิจการเงินทุนเพื่อการพาณิชย์และประกอบธุรกิจ ค้ำประกันตามประกาศของธนาคารแห่งประเทศไทย ตามรายชื่อบริษัทเงินทุนที่ธนาคารแห่งประเทศไทยแจ้งเวียนให้ทราบตามแบบที่คณะกรรมการนโยบายการจัดซื้อจัดจ้างและการบริหารพัสดุภาครัฐกำหนดหรืออาจเป็นหนังสือค้ำประกันอิเล็กทรอนิกส์ตามวิธีการที่กรมบัญชีกลางกำหนดก็ได้ และจะต้องมีอายุการค้ำประกันตลอดไปจนกว่าผู้รับจ้างพ้นข้อผูกพันตามสัญญานี้

หลักประกันที่ผู้รับจ้างนำมามอบให้ตามวรรคหนึ่ง จะต้องมีอายุครอบคลุมความรับผิดชอบของผู้รับจ้างตลอดอายุสัญญา ถ้าหลักประกันที่ผู้รับจ้างนำมามอบให้ดังกล่าวลดลงหรือเสื่อมค่าลง หรือมีอายุไม่ครอบคลุมถึงความรับผิดชอบของผู้รับจ้างตลอดอายุสัญญา ไม่ว่าจะด้วยเหตุใดๆ ก็ตาม รวมถึงกรณี ผู้รับจ้างส่งมอบงานล่าช้าเป็นเหตุให้ระยะเวลาแล้วเสร็จหรือวันครบกำหนดความรับผิดชอบในความชำรุดบกพร่องตามสัญญาเปลี่ยนแปลงไป ไม่ว่าจะเกิดขึ้นคราวใด ผู้รับจ้างต้องหาหลักประกันใหม่หรือหลักประกันเพิ่มเติมให้มีจำนวนครบถ้วนตามวรรคหนึ่งนำมามอบให้แก่ผู้ว่าจ้างภายใน ๑๕ (สิบห้า) วัน นับถัดจากวันที่ได้รับแจ้งเป็นหนังสือจากผู้ว่าจ้าง

หลักประกันที่ผู้รับจ้างนำมามอบไว้ตามข้อนี้ ผู้ว่าจ้างจะคืนให้แก่ผู้รับจ้าง โดยไม่มีดอกเบี้ย เมื่อผู้รับจ้างพ้นจากข้อผูกพัน และความรับผิดชอบทั้งปวงตามสัญญานี้แล้ว

ข้อ ๔ (ข) ค่าจ้างและการจ่ายเงิน

ผู้ว่าจ้าง ตกลงจ่าย และผู้รับจ้างตกลงรับเงินค่าจ้างจำนวนเงิน ๓,๔๙๐,๐๐๐.๐๐ บาท (สามล้านสี่แสนเก้าหมื่นบาทถ้วน) ซึ่งได้รวมภาษีมูลค่าเพิ่ม จำนวน ๒๒๘,๓๑๗.๗๖ บาท (สองแสนสองหมื่นแปดพันสามร้อยสิบเจ็ดบาทเจ็ดสิบทศสตางค์) ตลอดจน ภาษีอากรอื่น ๆ และค่าใช้จ่ายทั้งปวงด้วยแล้ว โดยถือราคาเหมารวม เป็นเกณฑ์ และกำหนดการจ่ายเงินเป็นงวด ๆ ดังนี้

งวดที่ ๑ เป็นจำนวนเงิน ๕๕๘,๔๐๐.๐๐ บาท (ห้าแสนห้าหมื่นแปดพันสี่ร้อยบาทถ้วน) เมื่อผู้รับจ้างได้ปฏิบัติงาน จ้างก่อสร้างอาคารอเนกประสงค์ คสล. ๑ ชั้น บ้านกียะเยาะ หมู่ที่ ๔ ตำบลกรงปินัง อำเภอกงปินัง จังหวัดยะลา เมื่อได้ดำเนินการส่งมอบงานงวดที่ ๑ ให้แล้วเสร็จภายในวันที่ ๑๔ ตุลาคม ๒๕๖๗

(ลงชื่อ).....ผู้ว่าจ้าง

(นายระเด่น สมะแอ)

(.....)

รองนายกองค์การบริหารส่วนจังหวัดยะลา ปฏิบัติราชการแทน

นายกองค์การบริหารส่วนจังหวัดยะลา

(ลงชื่อ).....ผู้รับจ้าง

(.....นายสัมสุดิน ตือรามะหะยี



งวดที่ ๒ เป็นจำนวนเงิน ๕๕๘,๔๐๐.๐๐ บาท (ห้าแสนห้าหมื่นแปดพันสี่ร้อยบาทถ้วน) เมื่อผู้รับจ้างได้ปฏิบัติงาน จ้างก่อสร้างอาคารอเนกประสงค์ คสล. ๑ ชั้น บ้านกียะะ หมู่ที่ ๔ ตำบลกรงปินัง อำเภอกรงปินัง จังหวัดยะลา เมื่อได้ดำเนินการส่งมอบงานงวดที่ ๒ ให้แล้วเสร็จภายในวันที่ ๒๘ พฤศจิกายน ๒๕๖๗

งวดที่ ๓ เป็นจำนวนเงิน ๕๕๘,๔๐๐.๐๐ บาท (ห้าแสนห้าหมื่นแปดพันสี่ร้อยบาทถ้วน) เมื่อผู้รับจ้างได้ปฏิบัติงาน จ้างก่อสร้างอาคารอเนกประสงค์ คสล. ๑ ชั้น บ้านกียะะ หมู่ที่ ๔ ตำบลกรงปินัง อำเภอกรงปินัง จังหวัดยะลา เมื่อได้ดำเนินการส่งมอบงานงวดที่ ๓ ให้แล้วเสร็จภายในวันที่ ๑๒ มกราคม ๒๕๖๘

งวดที่ ๔ เป็นจำนวนเงิน ๕๙๓,๓๐๐.๐๐ บาท (ห้าแสนเก้าหมื่นสามพันสามร้อยบาทถ้วน) เมื่อผู้รับจ้างได้ปฏิบัติงาน จ้างก่อสร้างอาคารอเนกประสงค์ คสล. ๑ ชั้น บ้านกียะะ หมู่ที่ ๔ ตำบลกรงปินัง อำเภอกรงปินัง จังหวัดยะลา เมื่อได้ดำเนินการส่งมอบงานงวดที่ ๔ ให้แล้วเสร็จภายในวันที่ ๒๖ กุมภาพันธ์ ๒๕๖๘

งวดที่ ๕ เป็นจำนวนเงิน ๕๙๓,๓๐๐.๐๐ บาท (ห้าแสนเก้าหมื่นสามพันสามร้อยบาทถ้วน) เมื่อผู้รับจ้างได้ปฏิบัติงาน จ้างก่อสร้างอาคารอเนกประสงค์ คสล. ๑ ชั้น บ้านกียะะ หมู่ที่ ๔ ตำบลกรงปินัง อำเภอกรงปินัง จังหวัดยะลา เมื่อได้ดำเนินการส่งมอบงานงวดที่ ๕ ให้แล้วเสร็จภายในวันที่ ๑๒ เมษายน ๒๕๖๘

งวดที่ ๖ (งวดสุดท้าย) เป็นจำนวนเงิน ๖๒๘,๒๐๐.๐๐ บาท (หกแสนสองหมื่นแปดพันสองร้อยบาทถ้วน) เมื่อผู้รับจ้างได้ปฏิบัติงานทั้งหมด ให้แล้วเสร็จเรียบร้อย ตามสัญญา รวมทั้ง ทำสถานที่ก่อสร้าง ให้สะอาดเรียบร้อย ตามที่กำหนดไว้ในข้อ ๒๐ ให้แล้วเสร็จภายในวันที่ ๒๗ พฤษภาคม ๒๕๖๘

ข้อ ๕. เงินค่าจ้างล่วงหน้า

ผู้ว่าจ้างตกลงจ่ายเงินค่าจ้างล่วงหน้าให้แก่ผู้รับจ้างเป็นจำนวนเงิน - บาท ซึ่งเท่ากับร้อยละ - ของราคาค่าจ้าง ตามสัญญาที่ระบุไว้ในข้อ ๔

เงินค่าจ้างล่วงหน้างดกล่าวจะจ่ายให้ภายหลังจากที่ผู้รับจ้างได้วางหลักประกันการรับเงินค่าจ้างล่วงหน้าเป็นหนังสือค้ำประกันหรือหนังสือค้ำประกันอิเล็กทรอนิกส์ของธนาคารภายในประเทศ หรือพันธบัตรรัฐบาลไทย เติมนตามจำนวนเงินค่าจ้างล่วงหน้างดนั้นให้แก่ผู้ว่าจ้าง ผู้รับจ้างจะต้องออกใบเสร็จรับเงินค่าจ้างล่วงหน้า ตามแบบที่ผู้ว่าจ้างกำหนดให้ และผู้รับจ้างตกลงที่จะกระทำตามเงื่อนไขอันเกี่ยวกับการใช้จ่ายและการใช้คืนเงินค่าจ้างล่วงหน้างดนั้นดังต่อไปนี้

๕.๑ ผู้รับจ้างจะใช้เงินค่าจ้างล่วงหน้างดนั้นเพื่อเป็นค่าใช้จ่ายในการปฏิบัติงานตามสัญญาเท่านั้นหากผู้รับจ้างใช้จ่ายเงินค่าจ้างล่วงหน้า หรือส่วนใดส่วนหนึ่งของเงินค่าจ้างล่วงหน้างดนั้นในทางอื่นผู้ว่าจ้างอาจจะเรียกเงินค่าจ้างล่วงหน้างดนั้นคืนจากผู้รับจ้างหรือบังคับเอาจากหลักประกันการรับเงินค่าจ้างล่วงหน้าได้ทันที

๕.๒ เมื่อผู้ว่าจ้างเรียกร้อง ผู้รับจ้างต้องแสดงหลักฐานการใช้จ่ายเงินค่าจ้างล่วงหน้าเพื่อพิสูจน์ว่าได้เป็นไปตามข้อ ๕.๑ ภายในกำหนด ๑๕ (สิบห้า) วัน นับถัดจากวันได้รับแจ้งเป็นหนังสือจากผู้ว่าจ้างหากผู้รับจ้างไม่อาจแสดงหลักฐานดังกล่าวภายในกำหนด ๑๕ (สิบห้า) วัน ผู้ว่าจ้างอาจเรียกเงินค่าจ้างล่วงหน้างดนั้นคืนจากผู้รับจ้าง หรือบังคับเอาจากหลักประกันการรับเงินค่าจ้างล่วงหน้าได้ทันที

(ลงชื่อ).....ผู้ว่าจ้าง
(นายระเด่น สมะแอ)

รองนายกองค์การบริหารส่วนจังหวัดยะลา ปฏิบัติราชการแทน
นายกองค์การบริหารส่วนจังหวัดยะลา

(ลงชื่อ).....ผู้รับจ้าง
(.....นายสัมสุติน ตือราแม่หะยิ)



๕.๓ (ข) (สำหรับสัญญาที่เป็นราคาเหมารวม)

ในการจ่ายเงินค่าจ้างให้แก่ผู้รับจ้างตามข้อ ๔ ผู้ว่าจ้างจะหักเงินค่าจ้างในแต่ละงวดเพื่อชดใช้คืนเงินค่าจ้างล่วงหน้าไว้จำนวนร้อยละ - ของจำนวนเงินค่าจ้างในแต่ละงวดจนกว่าจำนวนเงินไว้จะครบตามจำนวนเงินที่หักค่าจ้างล่วงหน้าจากผู้รับจ้างได้เรียบร้อยแล้ว ยกเว้นค่าจ้างงวดสุดท้ายจะหักไว้เป็นจำนวนเท่ากับจำนวนเงินค่าจ้างล่วงหน้าที่เหลือทั้งหมด

๕.๔ เงินจำนวนใด ๆ ก็ตามที่ผู้รับจ้างจะต้องจ่ายให้แก่ผู้ว่าจ้างเพื่อชำระหนี้หรือเพื่อชดใช้ความรับผิดต่าง ๆ ตามสัญญา ผู้ว่าจ้างจะหักเอาจากเงินค่าจ้างงวดที่จะจ่ายให้แก่ผู้รับจ้างก่อนที่จะหักชดใช้คืนเงินค่าจ้างล่วงหน้า

๕.๕ ในกรณีที่มีการบอกเลิกสัญญา หากเงินค่าจ้างล่วงหน้าที่เหลือเกินกว่าจำนวนเงินที่ผู้รับจ้างจะได้รับหลังจากหักชดใช้ในกรณีอื่นแล้ว ผู้รับจ้างจะต้องจ่ายคืนเงินจำนวนที่เหลือนั้นให้แก่ผู้ว่าจ้าง ภายใน ๗ (เจ็ด) วัน นับถัดจากวันได้รับแจ้งเป็นหนังสือจากผู้ว่าจ้าง

๕.๖ (ข) (สำหรับสัญญาที่เป็นราคาเหมารวม)

ผู้ว่าจ้างจะคืนหลักประกันการรับเงินค่าจ้างล่วงหน้าให้แก่ผู้รับจ้าง ต่อเมื่อผู้ว่าจ้างได้หักเงินค่าจ้างไว้ครบจำนวนเงินค่าจ้างล่วงหน้าตามข้อ ๕.๓ (ข) แล้ว เว้นแต่ในกรณีดังต่อไปนี้ ผู้รับจ้างมีสิทธิขอคืนหลักประกันการรับเงินค่าจ้างล่วงหน้าบางส่วนก่อนได้

(๑) กรณีผู้รับจ้างวางหลักประกันการรับเงินค่าจ้างล่วงหน้าไว้ฉบับเดียว หากผู้ว่าจ้างได้หักเงินค่าจ้างล่วงหน้าไปแล้ว ผู้รับจ้างมีสิทธิขอคืนหลักประกันการรับเงินค่าจ้างล่วงหน้าในส่วนที่ผู้ว่าจ้างได้หักเงินค่าจ้างล่วงหน้าไปแล้วนั้น โดยผู้รับจ้างจะต้องนำหลักประกันการรับเงินค่าจ้างล่วงหน้าฉบับใหม่ที่มีมูลค่าเท่ากับเงินค่าจ้างล่วงหน้าที่เหลืออยู่มาวางให้แก่ผู้ว่าจ้าง

(๒) กรณีผู้รับจ้างได้วางหลักประกันการรับเงินค่าจ้างล่วงหน้าไว้หลายฉบับ ซึ่งแต่ละฉบับมีมูลค่าเท่ากับจำนวนเงินค่าจ้างล่วงหน้าที่ผู้ว่าจ้างจะต้องหักไว้ในแต่ละงวด หากผู้ว่าจ้างได้หักเงินค่าจ้างล่วงหน้าในงวดใดแล้ว ผู้รับจ้างมีสิทธิขอคืนหลักประกันการรับเงินค่าจ้างล่วงหน้าในงวดนั้นได้

ข้อ ๖. การหักเงินประกันผลงาน

ในการจ่ายเงินค่าจ้างให้แก่ผู้รับจ้างแต่ละงวด ผู้ว่าจ้างจะหักเงินจำนวนร้อยละ - ของเงินที่ต้องจ่ายในงวดนั้นเพื่อเป็นประกันผลงาน ในกรณีที่เงินประกันผลงานถูกหักไว้แล้วเป็นจำนวนเงินไม่ต่ำกว่า - บาท ผู้รับจ้างมีสิทธิที่จะขอเงินประกันผลงานคืน โดยนำหนังสือคำประกันของธนาคารหรือหนังสือคำประกันอิเล็กทรอนิกส์ซึ่งออกโดยธนาคารภายในประเทศมามอบให้ผู้ว่าจ้างเพื่อเป็นหลักประกันแทนก็ได้

ผู้ว่าจ้างจะคืนเงินประกันผลงาน และ/หรือหนังสือคำประกันของธนาคารดังกล่าวตามวรรคหนึ่งโดยไม่มีดอกเบี้ยให้แก่ผู้รับจ้างพร้อมกับการจ่ายเงินค่าจ้างงวดสุดท้าย

(ลงชื่อ).....ผู้ว่าจ้าง

(นายระเด่น สมะแอ)

(.....)
รองนายกองค์การบริหารส่วนจังหวัดยะลา ปฏิบัติราชการแทน
นายกองค์การบริหารส่วนจังหวัดยะลา

(ลงชื่อ).....ผู้รับจ้าง

(.....นายสัมสุดิน ตีอราแม่หะยี่.....)



ข้อ ๗ (ข) กำหนดเวลาแล้วเสร็จและสิทธิของผู้ว่าจ้างในการบอกเลิกสัญญา

ผู้รับจ้างต้องเริ่มทำงานที่รับจ้างภายในวันที่ ๓๑ สิงหาคม ๒๕๖๗ และจะต้องทำงานให้แล้วเสร็จบริบูรณ์ภายในวันที่ ๒๗ พฤษภาคม ๒๕๖๘ ถ้าผู้รับจ้างมิได้ลงมือทำงานภายในกำหนดเวลา หรือไม่สามารถทำงานให้แล้วเสร็จตามกำหนดเวลา หรือมีเหตุให้เชื่อได้ว่าผู้รับจ้างไม่สามารถทำงานให้แล้วเสร็จภายในกำหนดเวลา หรือจะแล้วเสร็จล่าช้าเกินกว่ากำหนดเวลา หรือผู้รับจ้างทำผิดสัญญาข้อใดข้อหนึ่ง หรือตกเป็นผู้ถูกพิทักษ์ทรัพย์เด็ดขาด หรือตกเป็นผู้ล้มละลาย หรือเพิกเฉย ไม่ปฏิบัติตามคำสั่งของคณะกรรมการตรวจรับพัสดุหรือผู้ควบคุมงานหรือบริษัทที่ปรึกษาซึ่งได้รับมอบอำนาจจากผู้ว่าจ้าง ผู้ว่าจ้างมีสิทธิที่จะบอกเลิกสัญญานี้ได้ และมีสิทธิจ้างผู้รับจ้างรายใหม่เข้าทำงานของผู้รับจ้างให้ลุล่วงไปด้วย การใช้สิทธิบอกเลิกสัญญานั้นไม่กระทบสิทธิของผู้ว่าจ้างที่จะเรียกร้องค่าเสียหายจากผู้รับจ้าง

การที่ผู้ว่าจ้างไม่ใช้สิทธิเลิกสัญญาดังกล่าวข้างต้นไม่เป็นเหตุให้ผู้รับจ้างพ้นจากความรับผิดชอบตามสัญญา

ข้อ ๘ ความรับผิดชอบในความชำรุดบกพร่องของงานจ้าง

เมื่องานแล้วเสร็จบริบูรณ์ และผู้ว่าจ้างได้รับมอบงานจากผู้รับจ้างหรือจากผู้รับจ้างรายใหม่ ในกรณีที่มีการบอกเลิกสัญญาตามข้อ ๗ หากมีเหตุชำรุดบกพร่องหรือเสียหายเกิดขึ้นจากการจ้างนี้ ภายในกำหนด ๒ (สอง) ปี นับถัดจากวันที่ได้รับมอบงานดังกล่าว ซึ่งความชำรุดบกพร่องหรือเสียหายนั้นเกิดจากความบกพร่องของผู้รับจ้างอันเกิดจากการใช้วัสดุที่ไม่ถูกต้องหรือทำไว้ไม่เรียบร้อย หรือทำไม่ถูกต้องตามมาตรฐานแห่งหลักวิชา ผู้รับจ้างจะต้องรีบทำการแก้ไข ให้เป็นที่เรียบร้อยโดยไม่ชักช้า โดยผู้ว่าจ้างไม่ต้องออกเงินใดๆ ในการนี้ทั้งสิ้น หากผู้รับจ้างไม่กระทำการดังกล่าวภายในกำหนด ๓๐ (สามสิบ) วัน นับถัดจากวันที่ได้รับแจ้งเป็นหนังสือจาก ผู้ว่าจ้างหรือไม่ทำการแก้ไขให้ถูกต้องเรียบร้อยภายในเวลาที่ผู้ว่าจ้างกำหนด ให้ผู้ว่าจ้างมีสิทธิที่จะทำการนั้นเองหรือจ้างผู้อื่นให้ทำงานนั้น โดยผู้รับจ้างต้องเป็นผู้ออกค่าใช้จ่ายเองทั้งสิ้น

ในกรณีเร่งด่วนจำเป็นต้องรีบแก้ไขเหตุชำรุดบกพร่องหรือเสียหายโดยเร็ว และไม่อาจรอให้ผู้รับจ้างแก้ไข ในระยะเวลาที่กำหนดไว้ตามวรรคหนึ่งได้ ผู้ว่าจ้างมีสิทธิเข้าจัดการแก้ไขเหตุชำรุดบกพร่องหรือเสียหายนั้นเอง หรือจ้างผู้อื่นให้ซ่อมแซมความชำรุดบกพร่องหรือเสียหาย โดยผู้รับจ้าง ต้องรับผิดชอบชำระค่าใช้จ่ายทั้งหมด

การที่ผู้ว่าจ้างทำการนั้นเอง หรือจ้างผู้อื่นให้ทำงานนั้นแทนผู้รับจ้าง ไม่ทำให้ผู้รับจ้าง หลุดพ้นจากความรับผิดชอบตามสัญญา หากผู้รับจ้างไม่ชดใช้ค่าใช้จ่ายหรือค่าเสียหายตามที่ผู้ว่าจ้างเรียกร้องผู้ว่าจ้างมีสิทธิบังคับจากหลักประกันการปฏิบัติตามสัญญาได้



(ลงชื่อ).....ผู้ว่าจ้าง

(นายระเด่น สมะแอ)

รองนายกองค์การบริหารส่วนจังหวัดยะลา ปฏิบัติราชการแทน

นายกองค์การบริหารส่วนจังหวัดยะลา



(ลงชื่อ).....ผู้รับจ้าง

(.....นายสัมสุดิน ต้อรามะเหย)

ข้อ ๙ การจ้างช่วง

ผู้รับจ้างจะต้องไม่เอางานทั้งหมดหรือแต่บางส่วนแห่งสัญญาไปจ้างช่วงอีกทอดหนึ่ง เว้นแต่การจ้างช่วงงานแต่บางส่วนที่ได้รับอนุญาตเป็นหนังสือจากผู้ว่าจ้างแล้ว การที่ผู้ว่าจ้างได้อนุญาตให้จ้างช่วงงานแต่บางส่วนดังกล่าวนั้น ไม่เป็นเหตุให้ผู้รับจ้างหลุดพ้นจาก ความรับผิดชอบหรือพันธะหน้าที่ตามสัญญา และผู้รับจ้างจะยังคงต้องรับผิดชอบในความผิดและความประมาทเลินเล่อของผู้รับจ้างช่วง หรือของตัวแทนหรือลูกจ้างของผู้รับจ้างช่วงนั้นทุกประการ

กรณีผู้รับจ้างไปจ้างช่วงงานแต่บางส่วนโดยฝ่าฝืนความในวรรคหนึ่ง ผู้รับจ้างต้องชำระค่าปรับให้แก่ผู้ว่าจ้างเป็นจำนวนเงินในอัตราร้อยละ ๑๐ (สิบ) ของวงเงินของงานที่จ้างช่วงตามสัญญา ทั้งนี้ ไม่ตัดสิทธิผู้ว่าจ้างในการบอกเลิกสัญญา

ข้อ ๑๐ การควบคุมงานของผู้รับจ้าง

ผู้รับจ้างจะต้องควบคุมงานที่รับจ้างอย่างเอาใจใส่ ด้วยประสิทธิภาพและความชำนาญ และในระหว่างทำงานที่รับจ้างจะต้องจัดให้มีผู้แทนซึ่งทำงานเต็มเวลาเป็นผู้รับผิดชอบควบคุมงานของ ผู้รับจ้าง ผู้แทนดังกล่าวจะต้องได้รับมอบอำนาจจากผู้รับจ้าง คำสั่งหรือคำแนะนำต่างๆ ที่ผู้ว่าจ้าง คณะกรรมการตรวจรับพัสดุ ผู้ควบคุมงาน หรือบริษัทที่ปรึกษาที่ผู้ว่าจ้างแต่งตั้ง ได้แจ้งแก่ผู้แทนเช่นว่านั้น ให้ถือว่าเป็นคำสั่งหรือคำแนะนำที่ได้แจ้งแก่ผู้รับจ้าง การแต่งตั้งผู้แทนตามข้อนี้จะต้องทำเป็นหนังสือและต้องได้รับความเห็นชอบเป็นหนังสือ จากผู้ว่าจ้าง การเปลี่ยนตัวหรือแต่งตั้งผู้แทนใหม่จะทำได้หากไม่ได้รับความเห็นชอบ เป็นหนังสือจากผู้ว่าจ้างก่อน

ผู้ว่าจ้างมีสิทธิที่จะขอให้เปลี่ยนตัวผู้แทนตามวรรคหนึ่ง โดยแจ้งเป็นหนังสือไปยังผู้รับจ้าง และผู้รับจ้างจะต้องทำการเปลี่ยนตัวผู้แทนนั้นโดยพลัน โดยไม่คิดค่าจ้างหรือราคาเพิ่มหรืออ้างเป็นเหตุเพื่อขยายอายุสัญญาอันเนื่องมาจากเหตุนี้

ข้อ ๑๑ ความรับผิดชอบของผู้รับจ้าง

ผู้รับจ้างจะต้องรับผิดชอบต่ออุบัติเหตุ ความเสียหาย หรืออันตรายใดๆ อันเกิดจาก การปฏิบัติงานของผู้รับจ้าง และจะต้องรับผิดชอบต่อความเสียหายจากการกระทำของลูกจ้างหรือตัวแทน ของผู้รับจ้าง และจากการปฏิบัติงานของผู้รับจ้างช่วงด้วย (ถ้ามี)

ความเสียหายใดๆ อันเกิดแก่งานที่ผู้รับจ้างได้ทำขึ้น แม้จะเกิดขึ้นเพราะเหตุสุดวิสัย ก็ตาม ผู้รับจ้างจะต้องรับผิดชอบโดยซ่อมแซมให้คืนดีหรือ เปลี่ยนให้ใหม่โดยค่าใช้จ่ายของผู้รับจ้างเอง เว้นแต่ความเสียหายนั้นเกิดจากความผิดของผู้ว่าจ้าง ทั้งนี้ ความรับผิดชอบของผู้รับจ้างดังกล่าวในข้อนี้จะสิ้นสุดลงเมื่อผู้ว่าจ้างได้รับมอบงานครั้งสุดท้าย ซึ่งหลังจากนั้นผู้รับจ้างคงต้องรับผิดชอบเพียงในกรณีชำรุดบกพร่อง หรือความเสียหายดังกล่าวในข้อ ๘ เท่านั้น

ผู้รับจ้างจะต้องรับผิดชอบต่อบุคคลภายนอกในความเสียหายใดๆ อันเกิดจาก การปฏิบัติงานของผู้รับจ้าง หรือลูกจ้างหรือตัวแทนของผู้รับจ้าง รวมถึงผู้รับจ้างช่วง (ถ้ามี) ตามสัญญา นี้ หากผู้ว่าจ้างถูกเรียกร้องหรือฟ้องร้องหรือต้องชดใช้ค่าเสียหายให้แก่บุคคลภายนอกไปแล้ว ผู้รับจ้างจะต้อง ดำเนินการใดๆ เพื่อให้มีการว่าต่างแก้ต่างให้แก่ผู้ว่าจ้างโดยค่าใช้จ่ายของผู้รับจ้างเอง รวมทั้งผู้รับจ้างจะต้องชดใช้ค่าเสียหายนั้นๆ ตลอดจนค่าใช้จ่ายใดๆ อันเกิดจากการถูกเรียกร้องหรือถูกฟ้องร้องให้แก่ผู้ว่าจ้างทันที

(ลงชื่อ).....ผู้ว่าจ้าง
(นายระเด่น สละมะแอ)

(ลงชื่อ).....ผู้รับจ้าง
(.....นายสัมพันธ์ ดือราแมหะยี.....)



ข้อ ๑๒ การจ่ายเงินแก่ลูกจ้าง

ผู้รับจ้างจะต้องจ่ายเงินแก่ลูกจ้างที่ผู้รับจ้างได้จ้างมาในอัตราและตามกำหนดเวลา ที่ผู้รับจ้างได้ตกลงหรือทำสัญญาไว้ต่อลูกจ้างดังกล่าว

ถ้าผู้รับจ้างไม่จ่ายเงินค่าจ้างหรือค่าทดแทนอื่นใดแก่ลูกจ้างดังกล่าวในวรรคหนึ่ง ผู้ว่าจ้างมีสิทธิที่จะเอาเงินค่าจ้างที่จะต้องจ่ายแก่ผู้รับจ้างมาจ่ายให้แก่ลูกจ้างของผู้รับจ้างดังกล่าว และให้ถือว่าผู้ว่าจ้างได้จ่ายเงินจำนวนนั้นเป็นค่าจ้างให้แก่ผู้รับจ้างตามสัญญาแล้ว

ผู้รับจ้างจะต้องจัดให้มีประกันภัยสำหรับลูกจ้างทุกคนที่จ้างมาทำงาน โดยให้ครอบคลุมถึงความรับผิดชอบของลูกจ้าง รวมทั้งผู้รับจ้างช่วง (ถ้ามี) ในกรณีความเสียหายที่คิดค่าสินไหมทดแทนได้ตามกฎหมาย ซึ่งเกิดจากอุบัติเหตุหรือภัยอันตรายใดๆ ต่อลูกจ้างหรือบุคคลอื่น ที่ผู้รับจ้างหรือผู้รับจ้างช่วงจ้างมาทำงาน ผู้รับจ้างจะต้องส่งมอบกรมธรรม์ประกันภัยดังกล่าว พร้อมทั้งหลักฐานการชำระเบี้ยประกันให้แก่ผู้ว่าจ้างเมื่อผู้ว่าจ้างเรียกร้อง

ข้อ ๑๓ การตรวจงานจ้าง

ถ้าผู้ว่าจ้างแต่งตั้งคณะกรรมการตรวจรับพัสดุ ผู้ควบคุมงาน หรือบริษัท ที่ปรึกษา เพื่อควบคุมการทำงานของลูกจ้าง คณะกรรมการตรวจ รับพัสดุ ผู้ควบคุมงาน หรือบริษัทที่ปรึกษานั้น มีอำนาจเข้าไปตรวจการงานในโรงงานและสถานที่ก่อสร้างได้ตลอดเวลา และผู้รับจ้างจะต้องอำนวยความสะดวกและให้ความช่วยเหลือในการนั้นตามสมควร

การที่มีคณะกรรมการตรวจรับพัสดุ ผู้ควบคุมงาน หรือบริษัทที่ปรึกษานั้น หาทำให้ผู้รับจ้างพ้นความรับผิดชอบตามสัญญานี้ข้อใดข้อหนึ่งไม่

ข้อ ๑๔ แบบรูปและรายการละเอียดคลาดเคลื่อน

ผู้รับจ้างรับรองว่าได้ตรวจสอบและทำความเข้าใจในแบบรูปและรายการละเอียดโดยถี่ถ้วนแล้ว หากปรากฏว่าแบบรูปและรายการละเอียดนั้นผิดพลาดหรือคลาดเคลื่อน ไปจากหลักการทางวิศวกรรมหรือทางเทคนิค ผู้รับจ้างตกลงที่จะปฏิบัติตามคำวินิจฉัยของผู้ว่าจ้าง คณะกรรมการตรวจรับพัสดุ ผู้ควบคุมงาน หรือบริษัทที่ปรึกษาที่ผู้ว่าจ้างแต่งตั้ง เพื่อให้งานแล้วเสร็จบริบูรณ์ คำวินิจฉัยดังกล่าวให้ถือเป็นที่สุด โดยผู้รับจ้างจะคิดค่าจ้าง ค่าเสียหาย หรือค่าใช้จ่ายใดๆ เพิ่มขึ้น จากผู้ว่าจ้างหรือขอขยายอายุสัญญาไม่ได้

ข้อ ๑๕ การควบคุมงานโดยผู้ว่าจ้าง

ผู้รับจ้างตกลงว่าคณะกรรมการตรวจรับพัสดุ ผู้ควบคุมงาน หรือบริษัท ที่ปรึกษาที่ผู้ว่าจ้างแต่งตั้ง มีอำนาจที่จะตรวจสอบและควบคุมงานเพื่อให้เป็นไปตาม สัญญานี้ และมีอำนาจที่จะสั่งให้แก้ไขเปลี่ยนแปลงเพิ่มเติม หรือตัดทอนซึ่งงานตามสัญญานี้ หากผู้รับจ้างขัดขืน ไม่ปฏิบัติตาม ผู้ว่าจ้าง คณะกรรมการตรวจ รับพัสดุ ผู้ควบคุมงาน หรือบริษัทที่ปรึกษา มีอำนาจ ที่จะสั่งให้หยุดการนั้นชั่วคราวได้ ความล่าช้าในกรณีเช่นนี้ ผู้รับจ้างจะถือเป็นเหตุขอขยายระยะเวลา การปฏิบัติงานตามสัญญาหรือเรียกร้องค่าเสียหายใดๆ ไม่ได้ทั้งสิ้น

(ลงชื่อ).....ผู้ว่าจ้าง

(นายระเด่น สมะแอ)

(ลงชื่อ).....ผู้รับจ้าง

(.....นายสัมสุดิน ดีอรจามะฮะยี.....)

รองนายกองค์การบริหารส่วนจังหวัดยะลา ปฏิบัติราชการแทน

นายกองค์การบริหารส่วนจังหวัดยะลา



ข้อ ๑๖ งานพิเศษและการแก้ไขงาน

ผู้ว่าจ้างมีสิทธิที่จะสั่งเป็นหนังสือให้ผู้รับจ้างทำงานพิเศษซึ่งไม่ได้แสดงไว้หรือรวมอยู่ในเอกสารสัญญานี้ หากงานพิเศษนั้นๆ อยู่ในขอบข่ายทั่วไปแห่งวัตถุประสงค์ของสัญญา นี้ นอกจากนี้ ผู้ว่าจ้างยังมีสิทธิสั่งให้เปลี่ยนแปลงหรือแก้ไข แบบรูปและข้อกำหนดต่างๆ ในเอกสารสัญญา นี้ด้วย

อัตราค่าจ้างหรือราคาที่กำหนดไว้ในสัญญา นี้ ให้กำหนดใช้สำหรับงานพิเศษ หรืองานที่เพิ่มเติมขึ้น หรือตัด ทอนลงทั้งปวงตามคำสั่งของผู้ว่าจ้าง หากในสัญญาไม่ได้กำหนดไว้ถึงอัตราค่าจ้าง หรือราคาใดๆ ที่จะนำมาใช้สำหรับงานพิเศษ หรืองานที่เพิ่มขึ้นหรือลดลงดังกล่าว ผู้ว่าจ้าง และผู้รับจ้างจะได้ตกลงกันที่จะกำหนดอัตราค่าจ้างหรือราคา ที่เพิ่มขึ้นหรือลดลง รวมทั้งการขยายระยะเวลา (ถ้ามี) กันใหม่เพื่อความเหมาะสม ในกรณีที่ตกลงกันไม่ได้ ผู้ว่าจ้างจะกำหนดอัตราค่าจ้าง หรือราคาตาม แต่ผู้ว่าจ้างจะเห็นว่าเหมาะสมและถูกต้อง ซึ่งผู้รับจ้างจะต้องปฏิบัติงานตามคำสั่งของผู้ว่าจ้างไปก่อนเพื่อมิให้เกิดความเสียหาย แก่งานที่จ้าง

ข้อ ๑๗ ค่าปรับ

หากผู้รับจ้างไม่สามารถทำงานให้แล้วเสร็จภายในเวลาที่กำหนดไว้ ในสัญญาและผู้ว่าจ้างยังมีได้บอกเลิก สัญญา ผู้รับจ้างจะต้องชำระค่าปรับให้แก่ผู้ว่าจ้างเป็น จำนวนเงินวันละ ๓,๔๙๐.๐๐ - บาท (สามพันสี่ร้อยเก้าสิบบาทถ้วน) และ จะต้องชำระค่าใช้จ่ายในการควบคุมงาน (ถ้ามี) ในเมื่อผู้ว่าจ้าง ต้องจ้างผู้ควบคุมงานอีกต่อหนึ่งเป็นจำนวนเงินวันละ ๔๕๐.๐๐ บาท (สี่ร้อยห้าสิบบาทถ้วน) นับถัดจากวันที่ครบกำหนดเวลาแล้วเสร็จของงานตามสัญญาหรือวันที่ผู้ว่าจ้างได้ขยายเวลาทำงาน ให้ จนถึงวันที่ทำงานแล้วเสร็จจริง นอกจากนี้ ผู้รับจ้างยอมให้ผู้ว่าจ้างเรียกค่าเสียหายอันเกิดขึ้นจากการที่ผู้รับจ้างทำงานล่าช้า เฉพาะส่วนที่เกินกว่าจำนวนค่าปรับและค่าใช้จ่ายดังกล่าวได้อีกด้วย

ในระหว่างที่ผู้ว่าจ้างยังมีได้บอกเลิกสัญญานั้น หากผู้ว่าจ้างเห็นว่าผู้รับจ้าง จะไม่สามารถปฏิบัติตามสัญญา ต่อไปได้ ผู้ว่าจ้างจะใช้สิทธิบอกเลิกสัญญาและใช้สิทธิตามข้อ ๑๘ ก็ได้ และถ้าผู้ว่าจ้างได้แจ้งข้อเรียกร้องไปยังผู้รับจ้างเมื่อครบ กำหนดเวลาแล้วเสร็จของงานขอให้ชำระค่าปรับแล้ว ผู้ว่าจ้างมีสิทธิที่จะปรับผู้รับจ้างจนถึงวันบอกเลิกสัญญาได้อีกด้วย

ข้อ ๑๘ สิทธิของผู้ว่าจ้างภายหลังบอกเลิกสัญญา

ในกรณีที่ผู้ว่าจ้างบอกเลิกสัญญา ผู้ว่าจ้างอาจทำงานนั้นเองหรือว่าจ้างผู้อื่นให้ทำงานนั้นต่อจนแล้วเสร็จ ก็ได้ ผู้ว่าจ้างหรือผู้รับจ้างทำงานนั้นต่อมีสิทธิใช้เครื่องใช้ในการก่อสร้าง สิ่งที่สร้างขึ้นชั่วคราวสำหรับงานก่อสร้าง และวัสดุต่างๆ ซึ่งเห็นว่าจะต้องสงวนเอาไว้เพื่อการปฏิบัติงานตามสัญญา ตามที่จะเห็นสมควร

ในกรณีดังกล่าว ผู้ว่าจ้างมีสิทธิริบหรือบังคับจากหลักประกันการปฏิบัติตามสัญญาทั้งหมด หรือบางส่วน ตามแต่จะเห็นสมควร นอกจากนั้น ผู้รับจ้างจะต้องรับผิดชอบในค่าเสียหายซึ่งเป็นจำนวน เกินกว่าหลักประกันการปฏิบัติตาม สัญญา รวมทั้งค่าใช้จ่ายที่เพิ่มขึ้น ในการทำงานนั้นต่อให้แล้วเสร็จตามสัญญา ตลอดจนค่าใช้จ่ายในการควบคุมงานเพิ่ม (ถ้ามี) ซึ่งผู้ว่าจ้างจะหัก เอาจากเงินประกันผลงานหรือจำนวนเงินใดๆ ที่จะจ่ายให้แก่ผู้รับจ้างก็ได้

ลงชื่อ).....ผู้ว่าจ้าง
(นายระเด่น สมะแอ)

รองนายกองค์การบริหารส่วนจังหวัดยะลา ปฏิบัติราชการแทน
นายกองค์การบริหารส่วนจังหวัดยะลา



ลงชื่อ).....ผู้รับจ้าง
(.....นายสัมสุติน ตือราแมหะย.....)

ข้อ ๑๙. การบังคับค่าปรับ ค่าเสียหาย และค่าใช้จ่าย

ในกรณีที่ผู้รับจ้างไม่ปฏิบัติตามสัญญาข้อหนึ่งข้อใดด้วยเหตุใดๆ ก็ตาม จนเป็นเหตุให้เกิดค่าปรับ ค่าเสียหาย หรือค่าใช้จ่ายแก่ผู้ว่าจ้าง ผู้รับจ้างต้องชดเชยค่าปรับ ค่าเสียหาย หรือค่าใช้จ่ายดังกล่าวให้แก่ผู้ว่าจ้างโดยสิ้นเชิงภายในกำหนด ๑๕ (สิบห้า) วัน นับถัดจากวันที่ได้รับแจ้งเป็นหนังสือจากผู้ว่าจ้าง หากผู้รับจ้างไม่ชดเชยให้ถูกต้องครบถ้วนภายในระยะเวลาดังกล่าวให้ผู้ว่าจ้างมีสิทธิที่จะหักเอาจากจำนวนเงินค่าจ้างที่ต้องชำระ หรือจากเงินประกันผลงาน ของผู้รับจ้าง หรือบังคับจากหลักประกันการปฏิบัติตามสัญญาได้ทันที

หากค่าปรับ ค่าเสียหาย หรือค่าใช้จ่ายที่บังคับจากเงินค่าจ้างที่ต้องชำระ เงินประกันผลงาน หรือหลักประกันการปฏิบัติตามสัญญาแล้วยังไม่เพียงพอ ผู้รับจ้างยินยอมชำระส่วนที่เหลือ ที่ยังขาดอยู่จนครบถ้วนตามจำนวนค่าปรับ ค่าเสียหาย หรือค่าใช้จ่ายนั้น ภายในกำหนด ๑๕ (สิบห้า) วัน นับถัดจากวันที่ได้รับแจ้งเป็นหนังสือจากผู้ว่าจ้าง

หากมีเงินค่าจ้างตามสัญญาที่หักไว้จ่ายเป็นค่าปรับ ค่าเสียหาย หรือค่าใช้จ่ายแล้วยังเหลืออยู่อีกเท่าใด ผู้ว่าจ้างจะคืนให้แก่ผู้รับจ้างทั้งหมด

ข้อ ๒๐ การทำบริเวณก่อสร้างให้เรียบร้อย

ผู้รับจ้างจะต้องรักษาบริเวณสถานที่ปฏิบัติงานตามสัญญานี้ รวมทั้งโรงงานหรือ สิ่งอำนวยความสะดวกในการทำงานของผู้รับจ้าง ลูกจ้าง ตัวแทน หรือผู้รับจ้างช่วง (ถ้ามี) ให้สะอาด ปลอดภัย และมีประสิทธิภาพในการใช้งานตลอดระยะเวลาการจ้าง และเมื่อทำงานเสร็จสิ้นแล้วจะต้องขนย้ายบรรดาเครื่องใช้ในการทำงานจากรวมทั้งวัสดุ ขยะมูลฝอย และสิ่งก่อสร้างชั่วคราวต่างๆ (ถ้ามี) ทั้งหมดกลับคืนให้เรียบร้อยเพื่อให้บริเวณทั้งหมดอยู่ในสภาพที่สะอาดและใช้การได้ทันที

ข้อ ๒๑ การงดหรือลดค่าปรับ หรือการขยายเวลาปฏิบัติงานตามสัญญา

ในกรณีที่มิเหตุเกิดจากความผิดหรือความบกพร่องของฝ่ายผู้ว่าจ้าง หรือเหตุสุดวิสัย หรือเกิดจากพฤติการณ์อันหนึ่งอันใดที่ผู้รับจ้างไม่ต้องรับผิดชอบตามกฎหมาย หรือเหตุอื่นตามที่กำหนด ในกฎกระทรวง ซึ่งออกตามความในกฎหมายว่าด้วยการจัดซื้อจัดจ้างและการบริหารพัสดุภาครัฐ ทำให้ผู้รับจ้างไม่สามารถทำงานให้แล้วเสร็จตามเงื่อนไขและกำหนดเวลาแห่งสัญญานี้ได้ ผู้รับจ้างจะต้องแจ้งเหตุหรือพฤติการณ์ดังกล่าวพร้อมหลักฐานเป็นหนังสือให้ผู้ว่าจ้างทราบ เพื่อของดหรือลดค่าปรับ หรือขยายเวลาทำงานออกไปภายใน ๑๕ (สิบห้า) วันนับถัดจากวันที่เหตุนั้นสิ้นสุดลง หรือตามที่กำหนดในกฎกระทรวงดังกล่าว แล้วแต่กรณี

ถ้าผู้รับจ้างไม่ปฏิบัติให้เป็นไปตามความในวรรคหนึ่ง ให้ถือว่าผู้รับจ้างได้สละสิทธิเรียกร้อง ในการที่จะของดหรือลดค่าปรับ หรือขยายเวลาทำงานออกไปโดยไม่มีเงื่อนไขใดๆ ทั้งสิ้น เว้นแต่ กรณีเหตุเกิดจากความผิดหรือความบกพร่องของฝ่ายผู้ว่าจ้าง ซึ่งมีหลักฐานชัดเจน หรือผู้ว่าจ้างทราบดี อยู่แล้วตั้งแต่ต้น

การงดหรือลดค่าปรับ หรือขยายกำหนดเวลาทำงานตามวรรคหนึ่ง อยู่ในดุลพินิจของผู้ว่าจ้างที่จะพิจารณาตามที่เห็นสมควร

(ลงชื่อ).....ผู้ว่าจ้าง

(นายระเด่น สมะแอะ)

(ลงชื่อ).....ผู้รับจ้าง

(.....นายสัมพันธ์ ดือราแมหะยี.....)



ข้อ ๒๒. การใช้เรือไทย

ในการปฏิบัติตามสัญญาฯ หากผู้รับจ้างจะต้องสั่งหรือนำเข้าจากต่างประเทศรวมทั้งเครื่องมือและอุปกรณ์ที่ต้องนำเข้ามาเพื่อปฏิบัติงานตามสัญญา ไม่ว่าผู้รับจ้างจะเป็นผู้นำของเข้ามาเองหรือนำเข้ามาโดยผ่านตัวแทนหรือบุคคลอื่นใด ถ้าสิ่งของนั้นต้องนำเข้ามาโดยทางเรือในเส้นทางเดินเรือที่มีเรือไทยเดินอยู่และสามารถให้บริการรับขนได้ตามที่รัฐมนตรีว่าการกระทรวงคมนาคมประกาศกำหนด ผู้รับจ้างต้องจัดการให้สิ่งของดังกล่าวบรรทุกโดยเรือไทยหรือเรือที่มีสิทธิเช่นเดียวกับเรือไทยจากต่างประเทศมายังประเทศไทยแล้วจะได้รับอนุญาตจากกรมเจ้าท่าก่อนบรรทุกของนั้นลงเรืออื่นที่มีใช้เรือไทยหรือเป็นของที่รัฐมนตรีว่าการกระทรวงคมนาคมประกาศยกเว้นให้บรรทุกโดยเรืออื่นได้ ทั้งนี้ ไม่ว่าการสั่งหรือนำเข้าสิ่งของดังกล่าวจากต่างประเทศจะเป็นแบบใด

ในการส่งมอบงานตามสัญญาฯ ให้แก่ผู้ว่าจ้าง ถ้างานนั้นมีสิ่งของตามวรรคหนึ่ง ผู้รับจ้างจะต้องส่งมอบใบตราส่ง (Bill of lading) หรือสำเนาใบตราส่งสำหรับของนั้น ซึ่งแสดงว่าได้บรรทุกมาโดยเรือไทยหรือเรือที่มีสิทธิเช่นเดียวกับเรือไทยให้แก่ผู้ว่าจ้างพร้อมกับการส่งมอบงานด้วย

ในกรณีที่สิ่งของดังกล่าวไม่ได้บรรทุกจากต่างประเทศมายังประเทศไทยโดยเรือไทยหรือเรือที่มีสิทธิเช่นเดียวกับเรือไทย ผู้รับจ้างต้องส่งมอบหลักฐานซึ่งแสดงว่าได้รับอนุญาตจากกรมเจ้าท่า ให้บรรทุกของโดยเรืออื่นได้หรือหลักฐานซึ่งแสดงว่าได้ชำระค่าธรรมเนียมพิเศษ เนื่องจากการไม่บรรทุกของโดยเรือไทยตามกฎหมาย ว่าด้วยการส่งเสริมการพาณิชย์นาวีแล้วอย่างใดอย่างหนึ่งแก่ผู้ว่าจ้างด้วย

ในกรณีที่ผู้รับจ้างไม่ส่งมอบหลักฐานอย่างใดอย่างหนึ่งดังกล่าวในวรรคสองและวรรคสามให้แก่ผู้ว่าจ้างแต่จะขอส่งมอบงานดังกล่าวให้ผู้ว่าจ้างก่อนโดยยังไม่รับชำระเงินค่าจ้าง ผู้ว่าจ้างมีสิทธิรับงานดังกล่าวไว้ก่อน และชำระเงินค่าจ้างเมื่อผู้รับจ้างได้ปฏิบัติตามถูกต้องครบถ้วนดังกล่าวแล้วได้

ข้อ ๒๓. มาตรฐานฝีมือช่าง

ผู้รับจ้างตกลงเป็นเงื่อนไขสำคัญว่า ผู้รับจ้างจะต้องมีและใช้ผู้ผ่านการทดสอบมาตรฐานฝีมือช่างจากสถาบันพัฒนาฝีมือแรงงานจังหวัด หรือผู้มีวุฒิบัตรระดับ ปวช. ปวส. และปวท. หรือเทียบเท่าจากสถาบันการศึกษาที่ ก.พ. รับรองให้เข้ารับราชการได้ ในอัตราไม่ต่ำกว่าร้อยละ ๑๐ (สิบ) ของแต่ละสาขาช่าง แต่จะต้องมีช่างจำนวนอย่างน้อย ๑ (หนึ่ง) คน ในแต่ละสาขาช่างดังต่อไปนี้

- ๒๓.๑ ก่อสร้าง
- ๒๓.๒ โยธา

ผู้รับจ้างจะต้องจัดทำบัญชีแสดงจำนวนช่างทั้งหมดโดยจำแนกตามแต่ละสาขาช่างและ ระดับช่าง พร้อมกับระบุรายชื่อช่างผู้ผ่านการทดสอบมาตรฐานฝีมือช่างหรือผู้มีวุฒิบัตรดังกล่าวในวรรคหนึ่งนำมาแสดงพร้อมหลักฐานต่างๆ ต่อคณะกรรมการตรวจรับพัสดุหรือผู้ควบคุมงาน ก่อนเริ่มลงมือทำงาน และพร้อมที่จะให้ผู้ว่าจ้างหรือเจ้าหน้าที่ของผู้ว่าจ้างตรวจสอบดูได้ตลอด เวลาการทำงานตามสัญญาฯ ของผู้รับจ้าง

(ลงชื่อ).....(นายระเด่น สะมะแอ) ผู้ว่าจ้าง

รองนายกองค์การบริหารส่วนจังหวัดยะลา ปฏิบัติราชการแทน
นายกองค์การบริหารส่วนจังหวัดยะลา



(ลงชื่อ).....ผู้รับจ้าง

(.....นายสัมพันธ์ิน คือราแม่หะยี

ข้อ ๒๔. การปรับราคาค่าจ้าง

ผู้ว่าจ้างและผู้รับจ้าง ตกลงกันให้ใช้สัญญาปรับราคาได้ สำหรับราคางานก่อสร้างตามสัญญานี้ โดย
การนำสูตร Escalation Factor (K) มาใช้คำนวณราคาค่างานที่เปลี่ยนแปลงไป โดยวิธีการต่อไปนี้ ตามเงื่อนไข สูตร
และวิธีคำนวณที่ใช้กับสัญญาแบบปรับราคาได้ตามมติคณะรัฐมนตรีเมื่อวันที่ ๒๒ สิงหาคม ๒๕๓๒ เรื่องการพิจารณาช่วยเหลือผู้
ประกอบอาชีพงานก่อสร้าง ตามหนังสือสำนักเลขาธิการคณะรัฐมนตรี ที่ นร ๐๒๐๓/ว ๑๐๙ ลงวันที่ ๒๔ สิงหาคม ๒๕๓๒

สูตรการปรับราคา (สูตรค่า K) จะต้องคงที่ที่ระดับที่กำหนดไว้ในวันแล้วเสร็จตามที่กำหนดไว้ใน
สัญญา หรือภายในระยะเวลาที่ ผู้ว่าจ้าง ได้ขยายออกไป โดยจะใช้สูตรของทางราชการที่ได้ระบุตามภาคผนวก ๕

สัญญานี้ทำขึ้นเป็นสองฉบับ มีข้อความถูกต้องตรงกัน คู่สัญญาได้อ่านและเข้าใจข้อความ โดยละเอียด
ตลอดแล้ว จึงได้ลงลายมือชื่อ พร้อมทั้งประทับตรา (ถ้ามี) ไว้เป็นสำคัญต่อหน้าพยาน และคู่สัญญาต่างยึดถือไว้ฝ่ายละหนึ่งฉบับ

(ลงชื่อ).....ผู้ว่าจ้าง
(นายระเด่น สมะแอ)

รองนายกองค์การบริหารส่วนจังหวัดยะลา ปฏิบัติราชการแทน
นายกองค์การบริหารส่วนจังหวัดยะลา

(ลงชื่อ).....ผู้รับจ้าง
(นายสัมสุดิน ดือรามมะเหย)

(ลงชื่อ).....พยาน
(นางสาวภริรินทร์ ทองเทศ)

(ลงชื่อ).....พยาน
(นายศรายุทธ เล็กบางพงศ์)

เลขที่โครงการ ๖๗๐๓๙๓๙๔๙๓๕

เลขคูมสัญญา ๖๗๐๘๒๒๐๒๔๒๗๐



อ.ส.5 ใบสลิปหลังตราสาร

เลขที่ 02434
วันที่ 30 สิงหาคม 2567

เลขประจำตัว 0955560000070 เลขที่สาขา
ชื่อผู้เสียภาษีอากร บริษัท ดี แอส เอ็นจิเนียริ่ง จำกัด

ในฐานะ ผู้มีหน้าที่เสียอากร

ที่อยู่ : เลขรหัสประจำบ้าน 95990180322	ชื่ออาคาร -
ห้องเลขที่ -	ชั้นที่ -
หมู่บ้าน -	หมู่ที่ -
เลขที่ 17	แยก -
ตรอก/ซอย ซอยวสันต์พัฒนา 3	แขวง/ตำบล สะเตง
ถนน ตรีวิญเมือง	จังหวัด ยะลา
เขต/อำเภอ เมืองยะลา	
รหัสไปรษณีย์ 95000	

คู่สัญญา
เลขประจำตัวผู้เสียภาษีอากร 0994000604238 เลขที่สาขา
ชื่อ องค์การบริหารส่วนจังหวัด ยะลา

ได้เสียอากรแถมในปีเป็นตัวแทนเงินลำดับตราสารตามบัญชีอัตราอากรแถมปี ข้อ 4
ลักษณะตราสาร สัญญาจ้าง ดังนี้ :

	บาท	สต.
มูลค่าตราสาร	3,261,682	24
ค่าอากรแถมปี	3,262	00
เงินเพิ่ม	0	00
รวมเงิน	3,262	00

จำนวนเงินเป็นตัวอักษร (สามพันสองร้อยหกสิบสองบาทถ้วน)

ตามใบเสร็จ เลขที่ 010637

ลงวันที่ 30 สิงหาคม 2567

เลขระบุเอกสาร อ.ส.4 คือ 12950010-25670830-1-02-000076

ลงชื่อ

(นางสาวยามิระ ระสีมระณี)

ตำแหน่ง

เจ้าพนักงานสรรพากรชำนาญงาน

ใบสลิปหลังตราสารนี้จะสมบูรณ์ก็ต่อเมื่อพนักงานเจ้าหน้าที่อากรแถมปีของหน่วยเก็บภาษีอากร
ได้ลงชื่อและออกใบเสร็จรับเงินเรียบร้อยแล้ว



ธนาคารกสิกรไทย
开泰银行 KASIKORNBANK



หนังสือค้ำประกัน

(หลักประกันสัญญาจ้าง)

เลขที่ 100069756101

วันที่ 30 เดือน สิงหาคม พ.ศ. 2567

ข้าพเจ้า บริษัท ธนาคารกสิกรไทย จำกัด (มหาชน) สาขายะลา สำนักงานตั้งอยู่เลขที่ 1 ถนนปราชญ์ ตำบลสะเตง อำเภอเมืองยะลา จังหวัดยะลา โดย นางสาวสุดารัตน์ แซ่ลิ้ว และ นางจุฑาทิพย์ ภัทรเศรษฐกร ผู้มีอำนาจลงนามผูกพันธนาคาร ขอทำหนังสือค้ำประกันฉบับนี้ไว้ต่อ องค์การบริหารส่วนจังหวัดยะลา ซึ่งต่อไปนี้เรียกว่า "ผู้ว่าจ้าง" ดังมีข้อความต่อไปนี้

1. ตามที่ บริษัท ดี แอล เอ็นจิเนีย จำกัด ซึ่งต่อไปนี้เรียกว่า "ผู้รับจ้าง" ได้ทำสัญญาจ้าง ทำงานก่อสร้างอาคารอเนกประสงค์ คสล. 1 ชั้น บ้านกิโล๊ะ หมู่ที่ 4 ตำบลกรงปินัง อำเภอกรงปินัง จังหวัดยะลา กับผู้ว่าจ้าง ตามสัญญาเลขที่ ๐๐๓๘๘/๒๕๖๗ ลงวันที่ 30 สิงหาคม 2567 ซึ่งผู้รับจ้างต้องวางหลักประกันการปฏิบัติตามสัญญาต่อผู้ว่าจ้าง เป็นจำนวนเงิน 174,500.00 บาท (หนึ่งแสนเจ็ดหมื่นสี่พันห้าร้อยบาทถ้วน) ซึ่งเท่ากับร้อยละ ห้า (5%) ของมูลค่าทั้งหมดของสัญญา

ข้าพเจ้ายินยอมผูกพันตนโดยไม่มีเงื่อนไขที่จะค้ำประกันในการชำระเงินให้ตามสิทธิเรียกร้องของผู้ว่าจ้าง จำนวนไม่เกิน 174,500.00 บาท (หนึ่งแสนเจ็ดหมื่นสี่พันห้าร้อยบาทถ้วน) ในฐานะเป็นลูกหนี้ร่วม ในกรณีที่มีผู้รับจ้างก่อให้เกิดความเสียหายใดๆ หรือต้องชำระค่าปรับ หรือค่าใช้จ่ายใดๆ หรือผู้รับจ้างมิได้ปฏิบัติตามภาระหน้าที่ใดๆ ที่กำหนดในสัญญาดังกล่าวข้างต้น ทั้งนี้ โดยผู้ว่าจ้างไม่จำเป็นต้องเรียกร้องให้ผู้รับจ้างชำระหนี้ก่อน

2. หนังสือค้ำประกันนี้มีผลใช้บังคับตั้งแต่วันที่ 31 เดือน สิงหาคม พ.ศ. 2567 ถึงวันที่ 27 เดือน พฤษภาคม พ.ศ. 2570 และข้าพเจ้าจะไม่เพิกถอนการค้ำประกันนี้ภายในระยะเวลาที่กำหนดไว้

3. หากผู้ว่าจ้างได้ขยายระยะเวลาให้แก่ผู้รับจ้าง ให้ถือว่าข้าพเจ้ายินยอมในกรณีนั้นๆ ด้วย โดยให้ขยายระยะเวลาการค้ำประกันนี้ออกไปตลอดระยะเวลาที่ผู้ว่าจ้างได้ขยายระยะเวลาให้แก่ผู้รับจ้างดังกล่าวข้างต้น

ข้าพเจ้าได้ลงนามและประทับตราไว้ต่อหน้าพยานเป็นสำคัญ

บมจ.ธนาคารกสิกรไทย

ลงลายมือชื่อ

(นางสาวสุดารัตน์ แซ่ลิ้ว) ๒๒๒๐

(นางจุฑาทิพย์ ภัทรเศรษฐกร)

ผู้ค้ำประกัน

ลงลายมือชื่อ

(นางปารีย์พิชชา อินทร์ดี)

พยาน ลงลายมือชื่อ

(นายธนวัฒน์ ทองอยู่)

พยาน

การขอคืนหนังสือค้ำประกัน ทาง EMAIL ได้ที่ : LG_SERVICE@KASIKORNBANK.COM

เมื่อหนังสือค้ำประกันฉบับนี้หมดอายุบังคับ หรือหมดภาระผูกพันแล้ว โปรดส่งคืนธนาคาร

กรณีประสงค์ขอให้ธนาคารจ่ายเงินแทนตามภาระหนังสือค้ำประกันฉบับนี้ ขอให้จัดส่งผ่านช่องทาง (1) สาขาที่ออกหนังสือค้ำประกัน โดยการส่งมอบให้แก่เจ้าหน้าที่สาขา (by Hand) หรือ (2) ส่งไปรษณีย์และลงทะเบียนตอบรับไปยัง งานหนังสือค้ำประกัน สำนักงานใหญ่ อาคารแจ้งวัฒนะ ชั้น 5 เลขที่ 47/7 หมู่ 3 ตำบลบ้านใหม่ อำเภอปากเกร็ด จังหวัดนนทบุรี 11120

SR-35576612-1-1 :-

EFF_C_1_NN_PLUS

2402672

K-Contact Center 02-8888888
www.kasikornbank.com

บริการทุกระดับประทับใจ

ทะเบียนเลขที่ 0107536000315



ระบบบันทึกบัญชีของ
องค์กรปกครองส่วนท้องถิ่น



องค์การบริหารส่วนจังหวัดยะลา อ.เมืองยะลา จ.ยะลา

วันที่ 2 กันยายน 2567 (ปีงบประมาณ 2567)

นางสาว กิรินทร์ ทองเทศ (./Default.aspx?menu=0B8D6D79-D5A4-
หน้าที่ 4467-B2B0-5400E99E4ADB&control=list)

หน่วย
งาน

ตำแหน่งเจ้าพนักงานพัสดุ

(Default.aspx)

ออกจากระบบ

คลังความรู้ ระบบ e-LAAS

ระบบงบประมาณ

แก้ไขข้อมูลสัญญาจากระบบ e-GP

2 กันยายน 2567[V.2024-08-26141.17]

ระบบข้อมูลรายวัน

ข้อมูลจากระบบ e-GP บันทึกเองจากระบบ e-LAAS

ประวัติการแก้ไข

- การรับเงินที่เป็นรายรับ ()
- การรับเงินที่ไม่เป็นรายรับ ()
- เงินกู้ ()
- เงินอุดหนุนบรรทัดประสงค์ /เฉพาะกิจ ()
- จัดทำใบส่งเงิน ()
- สมุดเงินสดรับ/ทะเบียนต่างๆ ()
- ฐานข้อมูลเงินฝากกระทรวงการคลัง ()
- ฐานข้อมูลลูกหนี้ ()
- ฐานข้อมูลสินทรัพย์หมุนเวียนอื่น ()
- ฐานข้อมูลเงินรอตรวจสอบ ()
- ฐานข้อมูลรายได้ค่าสินค้าและบริการรับล่วงหน้า ()

เลขที่โครงการ(e-GP) 67039394935

เลขคณสัญญา(e-GP)* 670822024270

เลขที่คณสัญญาของ อปท.* 00388/67

วันที่ทำสัญญา* 30/08/2567

วันสิ้นสุดสัญญา* 27/05/2568

เลขที่ใบสั่งซื้อสั่งจ้างระบบ GFMIS 0

เลขที่สัญญา(e-LAAS) CNTR-00388/67

ชื่อเจ้าหน้าที่* บริษัท ดี แอล เอ็นจิเนีย จำกัด

จำนวนเงินขอซื้อขอจ้าง	3,500,000.00	บาท
จำนวนเงินชนะการจัดซื้อจัดจ้าง	3,490,000.00	บาท
จำนวนเงินที่ทำสัญญา	3,490,000.00	บาท

สถานะ อยู่ระหว่างดำเนินการ

วันที่ตรวจรับงานงวดสุดท้าย

แหล่งที่มาของเงิน

งาน	ประเภทรายจ่าย	โครงการ	แหล่งเงิน	รหัสงบประมาณ	ยกมา	วงเงินอนุมัติ	คงเหลือ
งานก่อสร้าง	ค่าก่อสร้างสิ่งสาธารณูปการ	โครงการก่อสร้างอาคารอเนกประสงค์ คสล. 1 ชั้น บ้านกี่ยะ หมู่ที่ 4 ตำบลกรงปินัง อำเภอกรงปินัง จังหวัดยะลา	เงินงบประมาณ	9967031242110022	3,500,000.00	3,490,000.00	10,000.00
						3,490,000.00	

เงินล่วงหน้า

มีเงินล่วงหน้า ไม่มีเงินล่วงหน้า

การรับหลักประกันสัญญา

มีหลักประกันสัญญา ไม่มีหลักประกันสัญญา

เลือกรับหลักประกันสัญญา หนังสือค้ำประกันธนาคาร

ชื่อผู้จัดทำ* นางสาวกิรินทร์ ทองเทศ

บันทึก

การเจ้าหน้าที่เบิกเงิน/จ่ายตรงผู้รับจ้าง

รายการ	วงเงินอนุมัติตามสัญญา	ผูกพัน/เบิกจ่าย	คงเหลือ
เงินงบประมาณ : โครงการก่อสร้างอาคารอเนกประสงค์ คสล. 1 ชั้น บ้านกี่ยะ หมู่ที่ 4 ตำบลกรงปินัง อำเภอกรงปินัง จังหวัดยะลา	3,490,000.00	0.00	3,490,000.00

ที่ ยล. 000810



สำนักงานทะเบียนหุ้นส่วนบริษัทจังหวัดยะลา
กรมพัฒนาธุรกิจการค้า กระทรวงพาณิชย์

หนังสือรับรอง

ขอรับรองว่าบริษัทนี้ ได้จดทะเบียนเป็นนิติบุคคล ตามประมวลกฎหมายแพ่งและพาณิชย์
เมื่อวันที่ 17 มกราคม 2560 ทะเบียนนิติบุคคลเลขที่ 0955560000070

ปรากฏข้อความในรายการตามเอกสารทะเบียนนิติบุคคล ณ วันออกหนังสือนี้ ดังนี้

1. ชื่อบริษัท บริษัท ดี แอล เอ็นจิเนีย จำกัด
2. กรรมการของบริษัทมี 1 คน ตามรายชื่อดังต่อไปนี้
 1. นายสัมสุดิน ตือราแมหะยี/
3. จำนวนหรือชื่อกรรมการซึ่งลงชื่อผูกพันบริษัทได้คือ กรรมการหนึ่งคนลงลายมือชื่อ และประทับตราสำคัญของบริษัท/
4. ทุนจดทะเบียน 5,000,000.00 บาท / ห้าล้านบาทถ้วน/
5. สำนักงานใหญ่ ตั้งอยู่เลขที่ 17 ซอยวสันต์พัฒนา 3 ถนนขวัญเมือง ตำบลสะเตง อำเภอเมืองยะลา จังหวัดยะลา/
6. วัตถุประสงค์ของบริษัทมี 40 ข้อ ดังปรากฏในสำเนาเอกสารแนบท้ายหนังสือรับรองนี้ จำนวน 3 แผ่น โดยมีลายมือชื่อนายทะเบียนซึ่งรับรองเอกสารเป็นสำคัญ

ออกให้ ณ วันที่ 24 เดือน กรกฎาคม พ.ศ. 2567

(ลงชื่อ).....ผู้ว่าจ้าง
(นายระเด่น สมะแอ)

รองนายกองค์การบริหารส่วนจังหวัดยะลา ปฏิบัติแทนนายสิแก้ว

(ลงชื่อ).....นายกองศักดิ์การบริหารส่วนจังหวัดยะลา ผู้รับแจ้ง
(เส็มสุจินต์ อังทองแดง)

(ลงชื่อ).....พยาน
(นางสาวกิริรินทร์ ทองเทศ)

(ลงชื่อ).....พยาน
(นายศรวิบูลย์ เลื่อนนางพงค์)

คำเตือน : ผู้ใช้ควรตรวจสอบข้อความที่ปรากฏในหนังสือรับรองฉบับนี้ทุกครั้ง



กรมพัฒนาธุรกิจการค้า กระทรวงพาณิชย์
Department of Business Development
Ministry of Commerce

ก้าวสู่อนาคต
ด้วยดิจิทัล

Leading Business
Accelerates Digital
Transformation



จัดพิมพ์ เมื่อเวลา 10:29 น.

Ref:679500215000810

1/5

.....ประธานกรรมการ
.....กรรมการ
.....กรรมการ



ที่ ยล. 000810

สำนักงานทะเบียนหุ้นส่วนบริษัทจังหวัดยะลา
กรมพัฒนาธุรกิจการค้า กระทรวงพาณิชย์

หนังสือรับรอง

ข้อควรทราบ ประกอบหนังสือรับรอง ฉบับที่ ยล. 000810

1. นิติบุคคลนี้ได้ส่งงบการเงินปี 2566
2. หนังสือนี้รับรองเฉพาะข้อความที่ห้าง/บริษัทได้นำมาจดทะเบียนไว้เพื่อผลทางกฎหมายเท่านั้น ข้อเท็จจริงเป็นสิ่งที่ควรหาไว้พิจารณาฐานะ
3. นายทะเบียนอาจเพิกถอนการจดทะเบียน ถ้าปรากฏว่าข้อความอันเป็นสาระสำคัญที่จดทะเบียนไม่ถูกต้อง หรือเป็นเท็จ

(ลงชื่อ).....ผู้ว่าจ้าง

(นายระเด่น สะมะแอ)

รองนายกองค์การบริหารส่วนจังหวัดยะลา ปฏิบัติราชการแทน

(ลงชื่อ) นายกองศักดิ์ บริหารส่วนจังหวัดยะลา

(ลงชื่อ).....พยาน

(นางสาวกิริรินทร์ ทองเทศ)

(นางสาวกิริรินทร์ ทองเทศ)

(ลงชื่อ).....พยาน

นายศรายุทธ เล็กบางพงค์

(.....)



ว.2

รายละเอียดวัตถุประสงค์

Em

วัตถุประสงค์ทั่วไป

- (1) ซื้อ จัดหา รับ เช่า เข้าซื้อ ถือกรรมสิทธิ์ ครอบครอง ปรับปรุง ใช้ และการจัดการโดยประการอื่น ซึ่งทรัพย์สินใดๆ ตลอดจนดอกผลของทรัพย์สินนั้น
- (2) ขาย โอน จำนอง จำนำ แลกเปลี่ยน และจำหน่ายทรัพย์สินโดยประการอื่น
- (3) เป็นนายหน้า ตัวแทน ตัวแทนค่าต่างในกิจการและธุรกิจทุกประเภท เว้นแต่ในธุรกิจประกันภัย การหาสมาชิกให้สมาคม และการค้าหลักทรัพย์
- (4) กู้ยืมเงิน เบิกเงินเกินบัญชีจากธนาคาร นิติบุคคล หรือสถาบันการเงินอื่น และให้กู้ยืมเงินหรือให้เครดิตด้วยวิธีการอื่น โดยจะมีหลักประกันหรือไม่ก็ตาม รวมทั้งการรับ ออก โอน และสลับหลังตัวเงิน หรือตราสารที่เปลี่ยนมือได้อย่างอื่น เว้นแต่ในธุรกิจธนาคาร ธุรกิจเงินทุน และธุรกิจเครดิตฟองซิเอร์
- (5) ทำการจัดตั้งสำนักงานสาขาหรือแต่งตั้งตัวแทน ทั้งภายในและภายนอกประเทศ
- (6) เข้าเป็นหุ้นส่วนจำกัดความรับผิดชอบในห้างหุ้นส่วนจำกัด เป็นผู้ถือหุ้นในบริษัทจำกัด และบริษัทมหาชนจำกัด

วัตถุประสงค์ประกอบธุรกิจบริการ

- (7) ประกอบกิจการรับเหมาก่อสร้างอาคาร อาคารพาณิชย์ อาคารที่พักอาศัย สถานที่ทำการ ถนน สะพาน เขื่อน อุโมงค์ และงานก่อสร้างอย่างอื่นทุกชนิด รวมทั้งรับทำงานโยธาทุกประเภท
- (8) ประกอบกิจการโรงแรม ภัตตาคาร บาร์ ไนท์คลับ
- (9) ประกอบกิจการขนส่งและขนถ่ายสินค้า และคนโดยสารทั้งทางบก ทางน้ำ ทางอากาศ ทั้งภายในประเทศ และระหว่างประเทศ รวมทั้งรับบริการนำของออกจากท่าเรือตามพิธีศุลกากรและการจัดการรวมส่งทุกชนิด
- (10) ประกอบกิจการบริการจัดเก็บ รวบรวม จัดทำ จัดพิมพ์และเผยแพร่สถิติ ข้อมูลในทางเกษตรกรรม อุตสาหกรรม พาณิชยกรรม การเงิน การตลาด รวมทั้งวิเคราะห์และประเมินผลในการดำเนินธุรกิจ
- (11) ประกอบกิจการบริการทางด้านกฎหมาย ทางบัญชี ทางวิศวกรรม ทางสถาปัตยกรรม รวมทั้งงานช่างเทคนิค
- (12) ประกอบธุรกิจบริการรับค้าประกันหนี้สิน ความรับผิด และการปฏิบัติตามสัญญาของบุคคลอื่น
- (13) ประกอบธุรกิจบริการรับเป็นที่ปรึกษาและให้คำแนะนำปัญหาเกี่ยวกับ (นางสาวกัญญาพร อดิสรณ์) พยาน
- (14) ประกอบธุรกิจบริการรับเป็นผู้จัดการและดูแลผลประโยชน์ เก็บผลประโยชน์และจัดการทรัพย์สินให้บุคคลอื่น
- (15) ประกอบกิจการโรงพยาบาลเอกชน สถานพยาบาล รับรักษาคนไข้และผู้ป่วย (นางสาวกัญญาพร อดิสรณ์) พยาน
- (16) ประกอบกิจการฝึกสอนและอบรมทางด้านวิชาการเกี่ยวกับการแพทย์ การอนามัย (นายศรายุทธ เล็กบางพงค์) พยาน
- (17) ประกอบกิจการจัดสร้างและจัดจำหน่ายภาพยนตร์ โรงภาพยนตร์ และโรงมหรสพอื่น สถานพักตากอากาศ สนามกีฬา สระว่ายน้ำ โบว์ลิ่ง
- (18) ประกอบกิจการให้บริการซ่อมแซม บำรุงรักษา ตรวจสอบ อัดฉีด พ่นน้ำยาแก๊สสำหรับยานพาหนะทุกประเภท
- (19) ประกอบกิจการชักรีดเสื้อผ้า ตัดผม แต่งผม เสริมสวย
- (20) ประกอบกิจการรับจ้างถ่ายรูป ล้างอัดขยายรูป รวมทั้งเอกสาร
- (21) ประกอบกิจการสถานบริการอาบอบนวด
- (22) ประกอบกิจการประมวลเพื่อรับจ้างทำของ ตามวัตถุประสงค์ทั้งหมด ให้แก่บุคคล คณะบุคคล นิติบุคคล ส่วนราชการ และองค์การของรัฐ

Em

ผู้ว่าจ้าง
(นายระเด่น สมะแอ)

รองนายกองค์การบริหารส่วนจังหวัดบุรีรัมย์
(นางสาวกัญญาพร อดิสรณ์)

พยาน
(นางสาวกัญญาพร อดิสรณ์)

พยาน
(นางสาวกัญญาพร อดิสรณ์)

พยาน
(นายศรายุทธ เล็กบางพงค์)



.....ประธานกรรมการ

.....กรรมการ

.....กรรมการ

วัตถุประสงค์ของ ห้างหุ้นส่วน/บริษัท นี้ มี..... 40..... ข้อ ดังนี้ *Em*

- (22) ..ประกอบกิจการจำหน่ายและรับติดตั้งระบบกล้องวงจรปิด ระบบเน็ตเวิร์ค ไรต์ส ระบบสื่อสารโทรคมนาคม กั้นขโมย ระบบเตือนภัยต่างๆทุกประเภท
- (23) ประกอบกิจการจำหน่าย ติดตั้งและบริการซ่อมแซมครุภัณฑ์ ชุดปฏิบัติการทางภาษา(เข้าวัน(เต็ม)พร้อมอุปกรณ์
- (24) ประกอบกิจการนำเข้า จำหน่าย ติดตั้งและซ่อมแซมคอมพิวเตอร์และอะไหล่ซอฟต์แวร์ ฮาร์ดแวร์ทุกชนิด
- (25) ประกอบกิจการผลิต จำหน่าย และบริการตรวจซ่อม ครุภัณฑ์สำหรับการเรียนการสอนสาขาวิชาต่างๆ ของสถาบันศึกษา ในประเทศ
- (26) ประกอบกิจการผลิต จำหน่าย และบริการซ่อมแซมครุภัณฑ์ วัสดุภัณฑ์ประจำสำนักงาน สำหรับการศึกษาและงานครัว ทุกประเภท ที่ใช้ในสำนักงานการประถมศึกษาทุกแห่งและสถาบันการศึกษาทั่วประเทศ
- (27) ประกอบกิจการนำเข้า ผลิต จำหน่าย ตู้แรกรักษาซ่อมแซม ติดตั้งระบบเครือข่าย คอมพิวเตอร์ อะไหล่ชิ้นส่วนและ ซอฟต์แวร์ ทุกชนิด
- (28) ประกอบกิจการนำเข้า จำหน่ายและก่อสร้าง ติดตั้งระบบผลิตกระแสไฟฟ้าด้วยเซลล์แสงอาทิตย์ แผงโซลาร์เซลล์
- (29) ประกอบกิจการ โลจิสติกส์ การขนส่งคนโดยสารและขนส่งสินค้าทุกชนิด ทางบก ทางเรือ และทางอากาศยาน
- (30) ประกอบกิจการนำเข้า จำหน่ายเครื่องวิทยุสื่อสารคมนาคม เครื่องมือมือถือสวและอุปกรณ์สื่อสารทุกชนิด ทุกประเภท
- (31) ประกอบกิจการรับจ้างผลิต บัตรอิเล็กทรอนิกส์ แบบแอนดรอยด์ (นายระเด่น สมะแอ) (ลงชื่อ).....
- (32) ประกอบกิจการจำหน่าย และบริการติดตั้ง อุปกรณ์ระบบป้องกันฟ้าผ่า (รองนายกองค์การบริหารส่วนจังหวัดยะลา) (ลงชื่อ).....
- (33) ประกอบกิจการขายส่งเครื่องมือเครื่องใช้ในสำนักงาน เช่น เครื่องคอมพิวเตอร์ (นางสาวกัญญากร งามเมือง) (ลงชื่อ).....
- (34) ประกอบกิจการขายส่งเครื่องปั้น อ.เกษย เน หรืออะไหล่และอุปกรณ์
- (35) ประกอบกิจการ รับจ้างออกแบบ ให้คำปรึกษา ติดตั้งระบบคอมพิวเตอร์ และอุปกรณ์ต่อพ่วงทุกชนิด รับจ้างเขียน โปรแกรมทุกชนิดที่ใช้กับระบบคอมพิวเตอร์ และการบำรุงรักษาคอมพิวเตอร์ทุกชนิด (นางสาวกิริรินทร์ ทองแท้) (ลงชื่อ).....
- (36) ประกอบกิจการจำหน่าย และให้เช่าคอมพิวเตอร์และอุปกรณ์ต่อพ่วง รวมถึงอุปกรณ์ที่เกี่ยวข้องกับการสื่อสาร โทรคมนาคม (ลงชื่อ)..... นายศรายุทธ เล็กบางพงค์



Sm
..... ประธานกรรมการ

Em
..... กรรมการ

Thasani
..... กรรมการ



วัตถุประสงค์ของ ห้างหุ้นส่วน/บริษัท นี้ มี..... 40ข้อ ดังนี้ *Em*

(37) ... (37) ประกอบกิจการ จำหน่าย ติดตั้ง และซ่อมแซม โตรกัฟน้ำวน โตรกัฟที่มีถดถิว วิทยุสื่อสารระยะไกลและระยะใกล้ วิทยุคิดตามตัว ผู้สาขาโทรศัพท์ งานคาเวียมและเครื่องรับส่งสัญญาณคาเวียม เครื่องซีพีเอส รวมทั้งจำหน่ายวัสดุอุปกรณ์ ะโหดของสินค้าดังกล่าวทุกชนิด ทุกประเภท

(38) ประกอบกิจการจำหน่าย ติดตั้ง ระบบไม้กั้นทางเข้า-ออก ระบบตรวจป้ายทะเบียนรถ ระบบเครื่องส่องได้ห้องรถ ระบบบรจางร ระบบตรวจจับวัดจุดระเบิด ระบบเครื่องตรวจจับเกี่ยวกับการรักษาความปลอดภัย

(39) ประกอบกิจการ ซ่อม ซاخ คิวแทน นานหาน้ำ คิวแทนจำหน่าย รถจักรยานยนต์ รถยนต์เก๋ง รถกระบะบรรทุก รถหัด้อ รดสิบด้อใหญ่ รดหัวลาก รดแทรกเคอร์ รดจุด และจำหน่ายอะโหดของสินค้าดังกล่าวทุกชนิด

(40) ประกอบกิจการ ซ่อม-ซาช น้ำมันดีเซลและน้ำมันเบนซิน น้ำมันหล่อลื่น น้ำมันจารบี น้ำกลันและไส้กรองรถทุกชนิด อะโหดรถทุกชนิด ทุกประเภท

Em
 (ลงชื่อ).....ผู้ว่าจ้าง
 (นายระเด่น สมะแอ)
 รองนายกองค์การบริหารส่วนจังหวัดยะลาปฏิบัติราชการแทน
 (ลงชื่อ).....นายกองค์การบริหารส่วนจังหวัดยะลา
 (ลงชื่อ).....
 (นางสาวกิริรินทร์ ทองเทศ)
 (ลงชื่อ).....พยาน
 นายศรายุทธ เล็กบางพงค์

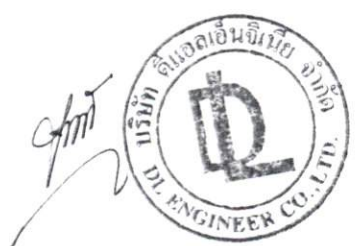

.....ประธานกรรมการ
.....กรรมการ
.....กรรมการ



สำเนาถูกต้อง



หนังสือบริคณห์สนธิ

บริษัท..... ดี แอล เอ็นจิเนีย จำกัด
ทะเบียนเลขที่ บค 0954550000079

หนังสือบริคณห์สนธิของเรีขยทฉบับนี้ทำขึ้นเมื่อวันที่ 10 มกราคม 2567 นางนพาสี สีนแก้ว) มีรายการดังต่อไปนี้
ข้อ 1 ชื่อบริษัท "บริษัท ดี แอล เอ็นจิเนีย นายทะเบียน จำกัด"
เขียนเป็นภาษาอังกฤษ ดังนี้ D L ENGINEER CO.,LTD. สำนักงานทะเบียนหุ้นส่วนบริษัท, จังหวัดยะลา

ข้อ 2 สำนักงานของบริษัทจะตั้งอยู่ ณ จังหวัด ยะลา

ข้อ 3 วัตถุประสงค์ทั้งหลายของบริษัท มี 39 ข้อ ดังปรากฏใน แบบ ว. ที่แนบ

ข้อ 4 ผู้ถือหุ้นของบริษัทนี้ค่างรับผิดจำกัดเพียงไม่เกินจำนวนเงินที่ตนยังใช้ไม่ครบมูลค่าหุ้นที่ตนถือ

ข้อ 5 (ถ้าจะมีการปรับลดโดยไม่จำกัดได้ โดยให้คงความรับผิดชอบนั้นไว้ด้วย ถ้าไม่ชำระ)
หุ้นของบริษัท กำหนดไว้เป็นจำนวน บาท (5,000,000)
แบ่งออกเป็น หุ้น (50,000) มูลค่าหุ้นละ บาท (100)

ข้อ 6 ชื่อ ที่อยู่ อาชีพ ลายมือชื่อ และจำนวนหุ้นที่ผู้เริ่มก่อการแต่ละคนได้เข้าชื่อซื้อไว้รวม 3 คน มีดังนี้
ข้าพเจ้าผู้เริ่มก่อการทุกคนซึ่งได้ลงลายมือชื่อไว้นี้ ยินยอมให้นายทะเบียนตรวจสอบความถูกต้องและเปิดเผยข้อมูลตามที่ได้รับ
ไว้ในรายการจดทะเบียนนี้ เพื่อใช้ประโยชน์ของทางราชการ

(1) นาย อับดุลเลาะ มะดีเยาะ อายุ 45 ปี หมายเลขโทรศัพท์.....

ถือบัตรประจำตัวประชาชนเลขที่ 3-9505-00273-76-2
 ถือบัตรอื่น ๆ (ระบุ) เลขที่.....
ที่อยู่ 244 หมู่ที่ 3 ตำบลหีนตอก อำเภอเวียงเก่า จังหวัดนครราชสีมา
อาชีพ ธุรกิจส่วนตัว ได้เข้าชื่อซื้อหุ้นไว้แล้ว 25,000 หุ้น (ลงลายมือชื่อ).....
(2) นาย สัมสุติน คือรามเมหะบี อายุ 42 ปี หมายเลขโทรศัพท์.....

ถือบัตรประจำตัวประชาชนเลขที่ 3-9410-00021-44-7
 ถือบัตรอื่น ๆ (ระบุ) เลขที่.....
ที่อยู่ 149/3 หมู่ที่ 2 ตำบลถ้ำไทร อำเภอยะหา จังหวัดสงขลา
อาชีพ ธุรกิจส่วนตัว ได้เข้าชื่อซื้อหุ้นไว้แล้ว 20,000 หุ้น (ลงลายมือชื่อ).....
(3) นาย มุฮัมมัด คือรามเมหะบี อายุ 40 ปี หมายเลขโทรศัพท์.....

ถือบัตรประจำตัวประชาชนเลขที่ 1-9410-00224- (ลงชื่อ)
 ถือบัตรอื่น ๆ (ระบุ) เลขที่.....
ที่อยู่ 50/3 หมู่ที่ 3 ตำบลยะรัง อำเภอยะรัง จังหวัดปัตตานี
อาชีพ ธุรกิจส่วนตัว ได้เข้าชื่อซื้อหุ้นไว้แล้ว 5,000 หุ้น (ลงลายมือชื่อ).....
(4) (ลงชื่อ)..... หมายเลขโทรศัพท์..... พยาน

ถือบัตรประจำตัวประชาชนเลขที่ เลขที่.....
 ถือบัตรอื่น ๆ (ระบุ) เลขที่.....
ที่อยู่..... (ลงชื่อ)..... พยาน
อาชีพ..... ได้เข้าชื่อซื้อหุ้นไว้แล้ว..... หุ้น (ลงลายมือชื่อ).....
ผู้เริ่มก่อการทุกคนตกลงให้หนังสือบริคณห์สนธิฉบับนี้สิ้นสุด หากได้จดทะเบียนจัดตั้งบริษัทภายใน 10 ปี นับแต่วันที่
จดทะเบียนหนังสือบริคณห์สนธิ

(ลงลายมือชื่อ)..... ผู้เริ่มก่อการ / กรรมการผู้จดทะเบียน
นาย อับดุลเลาะ มะดีเยาะ

หน้า..... ของจำนวน..... หน้า (ลงลายมือชื่อ)..... นายทะเบียน
เอกสารประกอบคำขอมี.....





คำรับรองลายมือชื่อของพยาน

Em

ข้าพเจ้า นาง แฉะ หะขี้เจียม อายุ 51 ปี หมายเลขโทรศัพท์ 0876313298

ดือนบัตรประจำตัวประชาชนเลขที่ 3-915199-003177-819-0 (นางนพาสี แก้ว)
 ดือนบัตรอื่น ๆ (ระบุ) เลขที่ นายทะเบียน
อยู่บ้านเลขที่ 42 หมู่ที่ ถนน สีโรรส สำนักงานทะเบียนหุ้นส่วนบริษัท ตำบลแขวง สะเคง จังหวัดยะลา
อำเภอเขต เมืองยะลา จังหวัด ยะลา

ข้าพเจ้า นางสาว ออนงค์ ส่งเสริม อายุ 43 ปี หมายเลขโทรศัพท์ 0828282752

ดือนบัตรประจำตัวประชาชนเลขที่ 3-915199-000013-37-5
 ดือนบัตรอื่น ๆ (ระบุ) เลขที่
อยู่บ้านเลขที่ 70/9 หมู่ที่ ถนน ฝั่งเมือง ซอยสุราษฎร์ธานี ตำบลแขวง สะเคง
อำเภอเขต เมืองยะลา จังหวัด ยะลา

ขอรับรองว่าผู้เริ่มกิจการตั้งบริษัทนี้ทุกคนได้ลงลายมือชื่อต่อหน้าข้าพเจ้า และข้าพเจ้ายินยอมให้นายทะเบียนตรวจสอบ
ความถูกต้องและเปิดเผยข้อมูลตามที่ได้ระบุไว้ในรายการจดทะเบียนนี้ เพื่อประโยชน์ของทางราชการ

(ลงลายมือชื่อ) พยาน
(นาง แฉะ หะขี้เจียม)

(ลงลายมือชื่อ) พยาน
(นางสาว ออนงค์ ส่งเสริม)

อากรแสตมป์ อากรแสตมป์ อากรแสตมป์ (ลงชื่อ) อากรแสตมป์ อากรแสตมป์ ผู้ว่าจ้าง
(นายระเด่น สะมะแอ)
บริษัทของวิศวกรรมที่ปรึกษาและควบคุมปฏิบัติการแทน
(ลงชื่อ) นายกองคำ วัฒนกิจ วิศวกรจังหวัดยะลา
(ลงชื่อ) อภิวัฒน์ พยาน
(นางสาวกิริรินทร์ ทองเทศ)

(ลงชื่อ) พยาน
นายศรัยธ์ เล็กบางพงค์
(ลงลายมือชื่อ) ผู้เริ่มกิจการ / กรรมการผู้จดทะเบียน
(นาย อับดุลเลาะ มะดีเยาะ)

หน้า 2 ของจำนวน 2 หน้า บริษัท ดี แอล เอ็นจิเนีย จำกัด
ประกอบค่าخذที่ (ลงลายมือชื่อ) นายทะเบียน



.....ประธานกรรมการ
.....กรรมการ
.....กรรมการ



สำเนาถูกต้อง



แบบ บอจ. 3

รายการจดทะเบียนจัดตั้ง

Em

บริษัท ดี แอล เอ็นจิเนียริ่ง จำกัด

ทะเบียนเลขที่ (นางนพาสี สันแก้ว) นายทะเบียน

(ทุน ล้านบาท) บาท แบ่งออกเป็น หุ้น (จำนวนหุ้นจดทะเบียนจัดตั้งของบริษัท) ซึ่งใช้ระยะเวลา บาท

ข้อ 1. จำนวนหุ้นทั้งสิ้นซึ่งได้มีผู้เข้าซื้อหรือได้จัดออกให้แล้ว หุ้น (จำนวน) (50,000) (ต่อตัว)
เป็นหุ้นสามัญ หุ้น (50,000) ชนิดเดียว / และหุ้นบุริมสิทธิ หุ้น (.....)

ข้อ 2. จำนวนหุ้นสามัญและหุ้นบุริมสิทธิ คือ
ก. หุ้นสามัญ ซึ่งต้องให้ใช้เงินเต็มมูลค่า (ลงเงินเต็มมูลค่า) หุ้น (50,000)
และ ซึ่งออกให้เหมือนหนึ่งว่าได้ใช้เต็มค่าแล้ว (ไม่ต้องลงเงินเลย) หุ้น (.....)
ได้ใช้แค่บางส่วนแล้ว หุ้นละ บาท (ลงเงินเพียงหุ้นละ บาท) หุ้น (.....)
ข. หุ้นบุริมสิทธิ ซึ่งต้องให้ใช้เงินจนเต็มค่า (ลงเงินเต็มมูลค่า) หุ้น (.....)
และ ซึ่งออกให้เหมือนหนึ่งว่าได้ใช้เต็มค่าแล้ว (ไม่ต้องลงเงินเลย) หุ้น (.....)
ได้ใช้แค่บางส่วนแล้ว หุ้นละ บาท (ลงเงินเพียงหุ้นละ บาท) หุ้น (.....)

ข้อ 3. จำนวนเงินที่ได้ใช้แล้วแต่ละหุ้น (เฉพาะหุ้นที่ลงเงิน) คือ
ก. หุ้นสามัญ ซึ่งต้องลงเงินเต็มมูลค่า ได้ใช้เงินค่าหุ้นแล้วหุ้นละ บาท (หนึ่งร้อย) (ต่อจำนวนหุ้น)
และ ซึ่งต้องลงเงินเพียงหุ้นละ บาท ได้ใช้เงินค่าหุ้นแล้วหุ้นละ บาท (.....)
ข. หุ้นบุริมสิทธิ ซึ่งต้องลงเงินเต็มมูลค่า ได้ใช้เงินค่าหุ้นแล้ว หุ้นละ บาท (.....)
และ ซึ่งต้องลงเงินเพียงหุ้นละ บาท ได้ใช้เงินค่าหุ้นแล้ว หุ้นละ บาท (.....) (นายระเด่น สมะแอ)

ข้อ 4. จำนวนเงินที่ได้รับไว้เป็นค่าหุ้นรวมทั้งสิ้น คือ บาท
ก. หุ้นสามัญ ซึ่งต้องลงเงินหุ้นละ บาท (หนึ่งร้อย) (เต็มมูลค่า)
และ ซึ่งต้องลงเงิน (บางส่วน) เพียงหุ้นละ บาท ได้รับเงินค่าหุ้นไว้แล้ว บาท
ข. หุ้นบุริมสิทธิ ซึ่งต้องลงเงินหุ้นละ บาท ได้รับเงินค่าหุ้นไว้แล้ว บาท
และ ซึ่งต้องลงเงิน (บางส่วน) เพียงหุ้นละ บาท ได้รับเงินค่าหุ้นไว้แล้ว บาท (.....) (นางสาวกิริรินทร์ ทองเทศ)

จำนวนเงินค่าหุ้นที่ได้รับไว้แล้วรวมทั้งสิ้น ล้านบาท 5,000,000
ข้อ 5. ชื่อ และที่อยู่ ของกรรมการทุกคนของบริษัท จำนวน คน ดังปรากฏรายละเอียดในแบบ ก. ที่แนบ
ข้อ 6. จำนวนหรือชื่อกรรมการซึ่งลงชื่อผูกหน้าบริษัท คือ
"กรรมการสองคนลงลายมือชื่อและประทับตราสำคัญของบริษัท" (ลงชื่อ) พยาน
..... นายศรัยชัย เล็กบางพงค์

(ลงลายมือชื่อ) กรรมการผู้จดทะเบียน
นาย อับดุลกะ มะติเยาะ

หน้า 1 ของจำนวน 2 หน้า (ลงลายมือชื่อ) นายทะเบียน
เอกสารประกอบคำขอที่ (.....)



..... ประธานกรรมการ
..... กรรมการ
..... กรรมการ



สำเนาถูกต้อง



แบบ บอจ. 3

Em

ข้อ 7. บริษัทนี้ตั้งขึ้นโดย มี/ไม่มี กำหนดอายุ.....

(นางนพาสีแก้ว)

ข้อ 8. สำนักงานของบริษัท มี แห่ง คือ

นายทะเบียน

สำนักงานแห่งใหญ่ เลขรหัสประจำบ้าน 9599-019104 5 ตั้งอยู่ที่ แขวงบ้านสวนศรี จังหวัดยะลา

ห้องเลขที่ ชั้นที่ หมู่บ้าน หมู่ที่ ต.รอก/ชอ. มาบ

ถนน สิโรรส ตำบล/แขวง สะเตง อำเภอ/เขต เมืองยะลา

จังหวัด ยะลา รหัสไปรษณีย์ 95000 หมายเลขโทรศัพท์.....

หมายเลขโทรสาร..... *E-mail.....

สำนักงานสาขา (1) เลขรหัสประจำบ้าน 0000-000000 ตั้งอยู่ที่..... อาคาร.....

ห้องเลขที่ ชั้นที่ หมู่บ้าน หมู่ที่ ต.รอก/ชอ.

ถนน..... ตำบล/แขวง..... อำเภอ/เขต.....

จังหวัด..... รหัสไปรษณีย์..... หมายเลขโทรศัพท์.....

หมายเลขโทรสาร..... *E-mail.....

ข้อ 9. รายการอย่างอื่นซึ่งเห็นสมควรจะให้ประชาชนทราบ มีดังนี้

- ไม่มี -

(ลงชื่อ)..... ผู้ว่าจ้าง

(นายระเด่น สะมะแอ)

รองนายกองค์การบริหารส่วนจังหวัดยะลา ปฏิบัติราชการแทน

(ลงชื่อ)..... นายกองค์การบริหารส่วนจังหวัดยะลา

ข้อ 10. ตราของบริษัท มีดังที่ประทับไว้นี้

(ลงชื่อ)..... พยาน

(นางสาวกรินทร์ ทองเทศ)

(ลงชื่อ)..... พยาน

นายศรายุทธ เล็กบางพงค์

ข้อ 11. บริษัทนี้ตั้งขึ้นโดย มี/ไม่มี ข้อบังคับ

(ลงลายมือชื่อ)..... กรรมการผู้จดทะเบียน

(นาย อับดุลเลาะ มะดีเยาะ)

หน้า 2 ของจำนวน 2 หน้า บริษัท ดี แอล เอ็น จี เน็ท จำกัด

เอกสารประกอบคำขอที่ 0191043 (ลงลายมือชื่อ)..... นายทะเบียน

* E-mail นี้ใช้ในการส่งข้อมูลข่าวสารและติดต่อกับนิติบุคคลอีกทางหนึ่งด้วย

C:\Documents and Settings\Administrator\Desktop\ใบแจ้งระเบียบราชการจดทะเบียนภาษาอังกฤษ ดี แอล เอ็น จี เน็ท form_bojp.pdf



Ref:19500674001197

..... ประธานกรรมการ
..... กรรมการ
..... กรรมการ



รายการจดทะเบียนแก้ไขเพิ่มเติม และ/หรือ มติพิเศษ

บริษัท ดี แอล เอ็นจิเนีย (นางนพาสีแก้ว)
..... นจชทะเบียน..... จำกัด

ทะเบียนเลขที่ 095556000070 สังกัมาณทะเบียนหุ้นส่วนบริษัท จังหวัดยะลา

ข้อความซึ่งได้แก้ไขเพิ่มเติมรายการในทะเบียนแล้ว รวม.....1.....รายการ เป็นต้น

1. ให้แก้ไขเพิ่มเติมตราของบริษัท เป็นต้น

ข้อ 10. ตราของบริษัทมีดังที่ประทับไว้



(ลงชื่อ).....ผู้วาง

(.....(นายระเด่น..สะมะแอ).....)

รองนายกองค์การบริหารส่วนจังหวัดยะลา ปฏิบัติราชการแทน

(ลงชื่อ).....นายกองค์การบริหารส่วนจังหวัดยะลา

(.....(นายระเด่น..สะมะแอ).....)

(ลงชื่อ).....ประธาน

(.....(นางสาวกิริรินทร์ ทองเทศ).....)

(ลงชื่อ).....พยาน

(.....(นายศรัยธ เล็กบางพงค์).....)



(ลงลายมือชื่อ).....กรรมการผู้จดทะเบียน

(.....(นายสัมพันธ์ ออราเมะฮะยี).....)

หน้า 1 ของจำนวน 1 หน้า (ลงลายมือชื่อ).....นายทะเบียน

เอกสารประกอบคำขอที่ 0500267011000018 (นางสาวนพวรรณ ห้วยห้อง).....)





แบบ บอจ.5

สำเนาบัญชีรายชื่อผู้ถือหุ้น

Em



ชื่อบริษัทจำกัด		ดี แอล เอ็นจีเนีย จำกัด		(นางนพาสีแก้ว) ทะเบียนเลขที่		นายทะเบียน		095556000070	
<input checked="" type="checkbox"/> ๗ วันประชุม <input type="checkbox"/> จัดตั้งบริษัท <input checked="" type="checkbox"/> สามัญผู้ถือหุ้น <input type="checkbox"/> สามัญผู้ถือหุ้นที่นำหุ้นมา		<input type="checkbox"/> คัดจากสมุดทะเบียนผู้ถือหุ้น เมื่อวันที่		วันที่ 07/04/2567		หุ้นส่วนบริษัท		07/04/2567	
ทุนจดทะเบียน 5,000,000.00 บาท		แบ่งออกเป็น 50,000		หุ้น มูลค่าหุ้นละ 100.00 บาท		จำนวน 0		หุ้น	
ผู้ถือหุ้น ไทย 3		คน จำนวน 50,000		หุ้นอื่น ๆ 0		จำนวน 0		หุ้น	
ลำดับที่	ชื่อผู้ถือหุ้น			จำนวนหุ้นที่ถือ	เงินที่ชำระแล้ว (1)	เลขหมายใบหุ้น		วันลงทะเบียนผู้ถือหุ้น	
	เลขบัตรประจำตัวประชาชน/เลขทะเบียนนิติบุคคล				ถือว่าชำระแล้ว (2)	เลขหมายของหุ้น	ลงวันที่	เป็น	ขาด
	บัตรอื่นๆ (ระบุ) เลขที่								
	สัญชาติ (3)	อาชีพ	ที่อยู่						
1	นางหิมาละ ชญาดา 3900500017979 ไทย ธุรกิจส่วนตัว 149/3 หมู่ 2 ต.ลำไทร อ.เทพา จ.สงขลา			2,500	หุ้นละ 100.00	01-2500	07/07/2564	07/07/2564	
2	นายสมิธสิน คือราเมทธิ 3941000021447 ไทย ธุรกิจส่วนตัว 149/3 หมู่ 2 ต.ลำไทร อ.เทพา จ.สงขลา			42,500	หุ้นละ 100.00				
3	นายสมิธสิน คือราเมทธิ 1941000224406 ไทย ธุรกิจส่วนตัว 50/3 หมู่ 3 ต.บะรัง อ.บึงพระ จ.ปัตตานี			5,000	หุ้นละ 100.00	45001-50000	10/01/2560	10/01/2560	
					หุ้นละ				

หน้า 1 ของจำนวน 1 หน้า

เอกสารนี้ได้พิมพ์จากข้อมูลนิติบุคคลนำส่งผ่านทางระบบอิเล็กทรอนิกส์ เมื่อวันที่ 09/04/2567

ขอรับรองว่าเป็นรายการที่ถูกต้องตรงกับสมุดทะเบียนผู้ถือหุ้น

หมายเหตุ
ช่อง เงินที่ชำระแล้ว (1) ให้ระบุจำนวนเงินค่าหุ้นที่ชำระแล้วต่อหุ้น เฉพาะหุ้นซึ่งต้องชำระเป็นเงิน
ช่อง ถือว่าชำระแล้ว (2) ให้ระบุจำนวนที่ถือว่าชำระแล้วต่อหุ้น เฉพาะหุ้นซึ่งต้องชำระแล้วหรือสิ้น หรือ ปรมาณ
ช่อง สัญชาติ (3) หากเป็นนิติบุคคล ให้ระบุประเทศที่จดทะเบียนจัดตั้ง

Em



Ref:19500674001197

.....ประธานกรรมการ
.....กรรมการ

ภ.พ.20

ใบทะเบียนภาษีมูลค่าเพิ่ม



กรมสรรพากร

เลขประจำตัวผู้เสียภาษีอากร

0 - 9 9 9 9 - 6 0 0 0 0 - 7 - 0

ชื่อผู้ประกอบการ **บริษัท ดี แพลท เป็น จำกัด**

ชื่อสถานประกอบการ

เป็น สำนักงานใหญ่ สาขาที่

ตั้งอยู่ **อาคาร**

ที่ตั้งอยู่ที่ **โรงเรียนการช่าง**

(ลงชื่อ) **นายอภิรักษ์**

(นายระเด่น สอนนิล)

ผู้ว่าจ้าง

หมู่ที่ **1**

เลขที่ **212**

(ลงชื่อ) **นางกมลทิพย์**

(นางคณาธิษณ์ สอนนิล)

เจ้าหน้าที่

หมู่ที่ **1**

เลขที่ **1**

(ลงชื่อ) **นางคณาธิษณ์**

(นางคณาธิษณ์ สอนนิล)

พนักงาน

ตำบล/แขวง **ศรีสะเกษ**

อำเภอ/เขต **เมืองชะลา**

(นางสาวกริรินทร์ ทองเท)

(นางสาวกริรินทร์ ทองเท)

พนักงาน

จังหวัด **ฉะชลา**

รหัสไปรษณีย์ **95000**

(นางคณาธิษณ์ สอนนิล)

(นางคณาธิษณ์ สอนนิล)

พนักงาน

วันที่ยื่นใบประกอบการจดทะเบียน **3 กุมภาพันธ์ 2560**

ออกให้เมื่อวันที่ **30 พย 2560**

ผู้ออกทะเบียน

(นางคณาธิษณ์ สอนนิล)

(นางคณาธิษณ์ สอนนิล)

พนักงาน

ผู้ออกทะเบียน

(นางคณาธิษณ์ สอนนิล)

(นางคณาธิษณ์ สอนนิล)

พนักงาน

ตำแหน่ง **นักวิชาการสรรพากรชำนาญการพิเศษ ปฏิบัติราชการแทน**

(นางคณาธิษณ์ สอนนิล)

(นางคณาธิษณ์ สอนนิล)

(นางคณาธิษณ์ สอนนิล)

พนักงาน

ตำแหน่ง **ผู้ตรวจการแผ่นดิน**

(นางคณาธิษณ์ สอนนิล)

(นางคณาธิษณ์ สอนนิล)

พนักงาน

เป็นรายงานประกอบการยื่นขอใบจดทะเบียนภาษีมูลค่าเพิ่มและขอทราบรายการที่รับชำระ และขอทราบรายการที่รับชำระ และขอทราบรายการที่รับชำระ

2220569
12950010-25601116-1-0-2
12950010-25601116-1-0-2
12950010-25601116-1-0-2
12950010-25601116-1-0-2



บัตรประจำตัวประชาชน Thai National ID Card

เลขประจำตัวประชาชน Identification Number 3 9410 00021 44 7

ชื่อตัวและชื่อสกุล นาย สัมสุติน ดือราแมหะยี



Name Mr. Samsudin
Last name Dueramaehayi
เกิดวันที่ 14 เม.ย. 2518
Date of Birth 14 Apr. 1975
ศาสนา อิสลาม



ที่อยู่ 149/3 หมู่ที่ 2 ต.ลำไพล

อ.เทพา จ.สงขลา

5 พ.ย. 2564

วันออกบัตร

5 พ.ย. 2021

Date of Issue

(นายอำเภอ จังจ๊ะ)
เจ้าพนักงานออกบัตร

13 เม.ย. 2573

วันหมดอายุ

13 Apr. 2030

Date of Expiry

9005-03-11051003

ใบมอบหมายงาน



(ลงชื่อ).....ผู้ว่าจ้าง
(นายระเด่น สะมะแอ)

รองนายกองค์การบริหารส่วนตำบล... ปลัดบริหารการแทน

(ลงชื่อ).....ผู้รับจ้าง

(เล็งสีอำเภอสงขลา)



(ลงชื่อ).....พยาน
(นางสาวกิริรินทร์ ทองเทศ)

BORA-10/8-07-2563



(ลงชื่อ).....พยาน
THAILAND นายศรายุทธ เล็กบางพงค์

ME3-1511495-52

.....ประธานกรรมการ
.....กรรมการ
.....กรรมการ

รายการเกี่ยวกับบ้าน

เล่มที่

เลขรหัสประจำบ้าน 9005-018636-1

สำนักทะเบียน อำเภอโกสุมพิสัย

รายการที่อยู่ 149/3 หมู่ที่ 2

ตำบลลำพล อำเภอโกสุมพิสัย จังหวัดสงขลา

ชื่อหมู่บ้าน บ้านลำพลตก

ชื่อบ้าน

ประเภทบ้าน บ้าน

ลักษณะบ้าน บ้านไม้เดี่ยว 1 ชั้น 1 ห้อง

วันเดือนปีที่กำหนดบ้านเลขที่ 31 ตุลาคม 2550

ลงชื่อ

นายทะเบียน

(นางอัญญา อูมาสะ)

วันเดือนปีที่พิมพ์ทะเบียนบ้าน 6 พฤศจิกายน 2550

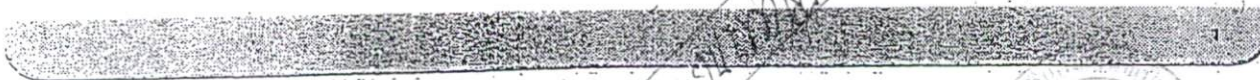

50 ม.3 ต.ยะรัง



(ลงชื่อ)

ผู้ว่าจ้าง

(นายระเด่น สงะแสง)



เล่มที่ 1 รายการบุคคลในบ้านของเลขรหัสประจำบ้าน

9005-018636-1

ชื่อ นายลัมสุติน ตือรามะหะยี่

สัญชาติ ไทย

เลขประจำตัวประชาชน 3-9410-00021-44-7 สถานภาพผู้อาศัย

(ลงชื่อ)

พยาน (นางสาวกรรณิการ์ ทองเทศ)

มารดาผู้ให้กำเนิด ชื่อ รวยป้อะ

3-9410-00021-38-2 สัญชาติ ไทย

บิดาผู้ให้กำเนิด ชื่อ ศาราเซะ

3-9410-00021-37-7 สัญชาติ ไทย

• มารดา 50 ม.3 ต.ยะรัง

อ.ยะรัง จ.ปัตตานี เมื่อ 6 พ.ย. 2550

(นางอัญญา อูมาสะ)

• โฉนด

ประธานกรรมการ

กรรมการ

กรรมการ

ทะเบียนเลขที่ 095556000070



แบบ พค. 0401

กรมพัฒนาธุรกิจการค้า

ใบสำคัญแสดงการจดทะเบียนห้างหุ้นส่วนบริษัท

(ลงชื่อ).....ผู้ว่าจ้าง
(นายระเด่น สะมะแอ)

ใบสำคัญนี้ออกให้เพื่อแสดงว่า.....

(ลงชื่อ).....นายกองศักดิ์ วัฒนกิจ
บริษัท ดี แอล เอ็นจิเนีย จำกัด

.....

(ลงชื่อ).....พยาน

(.....นางสาววิรินทร์ ทองเทศ)

ได้จดทะเบียนเป็นนิติบุคคลตามประมวลกฎหมายแพ่งและพาณิชย์

(ลงชื่อ).....พยาน

ณ สำนักงานทะเบียนหุ้นส่วนบริษัท จังหวัด ยะลา
(นายศรายุทธ เล็กบางพงค์)

เมื่อวันที่ 17 มกราคม พ.ศ. 2560

.....ประธานกรรมการ
.....กรรมการ
.....กรรมการ

ออกให้ ณ วันที่ 17 มกราคม พ.ศ. 2560

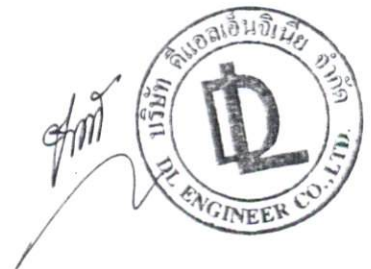

องค์การบริหารส่วนจังหวัดยะลา

ถนน วงเวียน 2 อำเภอเมืองยะลา จังหวัดยะลา โทร. 0-7320-3610 ต่อ 1441

โครงการ : จ้างก่อสร้างอาคารอเนกประสงค์ คสล. 1 ชั้น บ้านกียะะ หมู่ที่ 4 ตำบลกรงปินัง อำเภอกรงปินัง จังหวัดยะลา

ปริมาณงาน : ขนาดกว้าง 12.00 เมตร ยาว 25.00 เมตร (ตามแบบ อบจ.ที่กำหนด)

ผู้รับจ้าง บริษัท ดี แอล เอ็นจิเนีย จำกัด ที่อยู่ 17 ซอยวสันต์พัฒนา 3 ถนนขวัญเมือง ตำบลสะเตง อำเภอเมืองยะลา จังหวัดยะลา โดย นายสัมฤทธิ์ ตือราแมหะยี โทร. 099-091-5299

ระยะเวลาเริ่มต้นสัญญา 31 สิงหาคม 2567 และระยะเวลาสิ้นสุดสัญญา 27 พฤษภาคม 2568 รวมเป็นระยะเวลา 270 วัน

วงเงินงบประมาณที่ได้ตั้ง 3,500,000.00 บาท

ราคาากลางค่าก่อสร้าง 3,564,272.19 บาท

วงเงินค่าก่อสร้างตามที่ได้ลงนามในสัญญาจ้าง 3,490,000.00 บาท

ผู้ควบคุมงาน

คณะกรรมการตรวจรับพัสดุ

- | | |
|--|--|
| 1. นายพิชัย เพ็ญมาศ นายช่างโยธาชำนาญงาน โทร. 0-7320-3625 | 1. นายนันต์ เพ็ชรการ ผู้อำนวยการกองช่าง โทร.0-7320-3625 |
| 2. นายหัสตินทร์ หะยีเต็ง นายช่างสำรวจชำนาญงาน โทร. 0-7320-3625 | 2. นายเอกราช ยี่เส้น หัวหน้าฝ่ายสำรวจและออกแบบ โทร.0-7320-3625 |
| 3. นายบรรจง อาดำ | สถาปนิกชำนาญการพิเศษ โทร.0-7320-3625 |

(ลงชื่อ).....ผู้ว่าจ้าง

(นายระเด่น สมะแอ)

รองนายกองค์การบริหารส่วนจังหวัดยะลา ปฏิบัติราชการแทน

(ลงชื่อ)นายกองค์การบริหารส่วนจังหวัดยะลาผู้รับจ้าง

(เส็งอ้อ/อึ้งหมะ)

(ลงชื่อ).....พยาน

(นางสาวภิรินทร์ ทองเทศ)

1.20 เมตร

“ กำลังก่อสร้างด้วยเงินภาษีอากรของประชาชน ”

หมายเหตุ : ผู้รับจ้างเป็นผู้รับผิดชอบในการดำเนินการจัดทำและติดตั้งแผ่นป้ายดังกล่าว โดยทำการติดตั้ง จำนวน 2 จุด ณ จุดเริ่มต้นและจุดสิ้นสุดโครงการ

ภายใน 7 วัน นับตั้งแต่ลงนามในสัญญาจ้าง

ป้ายหลังก่อสร้างแล้วเสร็จ

1.20 เมตร

องค์การบริหารส่วนจังหวัดยะลา

ถนนวงเวียน 2 อำเภอเมืองยะลา จังหวัดยะลา โทร. 073-203610 ต่อ 1441

โครงการ : จ้างก่อสร้างอาคารอเนกประสงค์ คสล. 1 ชั้น บ้านกียะะ หมู่ที่ 4 ตำบลกรงปินัง อำเภอกงปินัง จังหวัดยะลา

ปริมาณงาน: ขนาดกว้าง 12.00 เมตร ยาว 25.00 เมตร (ตามแบบ อบจ.ที่กำหนด)

0.60 เมตร

ปีงบประมาณที่ทำการก่อสร้าง : ปี 2567

วงเงินค่าก่อสร้าง : 3,490,000.- บาท

แหล่งเงินที่ก่อสร้าง : เงินรายได้

ระยะเวลารับประกันความชำรุดบกพร่องตามสัญญา : 2 ปี

วันเริ่มต้นประกันสัญญา :

วันสิ้นสุดการรับประกัน :

(ลงชื่อ).....ผู้ว่าจ้าง

(นายระเด่น สะมะแอ)

(ลงชื่อ).....ผู้รับจ้าง

(นางสาวกิริรินทร์ ทองเทศ)

(ลงชื่อ).....พยาน

(นางสาวกิริรินทร์ ทองเทศ)

(ลงชื่อ).....พยาน

นายศรายุทธ เล็กบางพงค์



โครงการก่อสร้างอาคารอเนกประสงค์ คสล. 1 ชั้น ขนาด 12.00 X 25.00 เมตร

สถานที่ บ้านกียะะ หมู่ที่ 4 ตำบลกรงปินัง อำเภอกรงปินัง จังหวัดยะลา

ระบบพิกัดตำแหน่ง Lat : 6.44159
Long : 101.27656

(ลงชื่อ).....ผู้ว่าจ้าง

(.....นายระเด่น สะมะแอ.....)

รองนายกองค์การบริหารส่วนจังหวัดยะลา ปลัดกระทรวงมหาดไทย

(ลงชื่อ) นายกองศักดิ์ งามสง่า

(.....นายกองศักดิ์ งามสง่า.....)

(ลงชื่อ).....พยาน

(.....นางสาวกิริรินทร์ ทองเทศ.....)

(ลงชื่อ).....พยาน

(.....นายศรายุทธ เล็กบางพงค์.....)



ฝ่ายสำรวจและออกแบบ กองช่าง
องค์การบริหารส่วนจังหวัด ยะลา

เอกสารแนบท้ายสัญญาจ้างเลขที่ ๐๓๖๓/๒๕๖๓ แบบ

30 ส.ค. 2567 แบบสถาปัตยกรรม

ลงวันที่

1. รายการประกอบแบบก่อสร้าง	A - 01
2. รายการประกอบแบบ(ต่อ)	A - 02
3. สารบัญแบบ , สัญลักษณ์แบบ	A - 03
4. แผนที่ลงแปล , ผังบริเวณ	A - 04
5. แปลนพื้น	A - 05
6. แปลนหลังคา คสล.	A - 06
7. แปลนหลังคา	A - 07
8. รูปตัด A	A - 08
9. รูปตัด B	A - 09
10. รูปด้าน 1	A - 10
11. รูปด้าน 2	A - 11
12. รูปด้าน 3	A - 12
13. รูปด้าน 4	A - 13
14. แบบขยายเวที	A - 14
15. รายการประกอบแบบห้องน้ำ - ส้วมหญิง	A - 15
16. แบบขยายห้องน้ำ - ส้วมหญิง	A - 16
17. รายการประกอบแบบห้องน้ำ - ส้วมชาย	A - 17
18. แบบขยายห้องน้ำ - ส้วมชาย	A - 18
19. แบบขยายห้องน้ำ - ส้วมคนพิการชาย , หญิง	A - 19
20. แบบขยายประตู	A - 20
21. แบบขยายประตู	A - 21
22. แบบขยายหน้าต่าง	A - 22

แบบโครงสร้าง

23. แปลนฐานราก , ตอม่อ	S - 01
24. แปลนคานคอดิน	S - 02
25. แปลนคานหลังคา คสล.	S - 03
26. แปลนคานรับโครงหลังคา	S - 04
27. แปลน โครงสร้างหลังคา	S - 05
28. แปลน โครงสร้างหลังคาแปเหล็ก	S - 06
29. แบบขยายการเสริมเหล็ก	S - 07
30. แบบขยายการเสริมเหล็ก	S - 08
31. แบบขยายโครงถัก	S - 09
32. แบบขยายโครงถัก , แบบขยายคันทันพราง	S - 10
33. แบบขยายโครงถัก	S - 10
34. แบบขยายโครงถัก	S - 10

แบบไฟฟ้า

35. รายการประกอบแบบไฟฟ้า	EE - 01
36. แปลนไฟฟ้า	EE - 02

แบบสุขาภิบาล

37. รายการประกอบแบบสุขาภิบาล , แปลนสุขาภิบาล - ท่อน้ำดี	SAN - 01
38. รายการประกอบแบบสุขาภิบาล , แปลนสุขาภิบาล - ท่อน้ำทิ้ง , ท่อไอโครก	SAN - 02
39. แบบขยายเดินท่อน้ำดี ห้องน้ำ - ส้วมหญิง , ชาย / ห้องน้ำคนพิการหญิง , ชาย	SAN - 03
40. แบบขยายเดินท่อน้ำทิ้ง , ท่อไอโครก ห้องน้ำ - ส้วมหญิง , ชาย / ห้องน้ำคนพิการหญิง , ชาย	SAN - 04
41. แบบขยายถังบำบัดน้ำเสียสำเร็จรูป	SAN - 05

ผนวก..... 1 หน้า 6

สารบัญประกอบแบบ

แบบป้ายโครงการ		
42. ป้ายประชาสัมพันธ์โครงการ		OT - 01
43. ป้ายโครงการ		OT - 02



DIRECTION OF WALL FINISHING

รายการพื้น

1	พื้น ค.สล. ผิวปูกระเบื้องแกรนิตโต้ ชนิดผิวด้าน ขนาด 24"x 24" (ลิกกำหนดภายหลัง)
2	พื้น ค.สล. ผิวปูกระเบื้องเซรามิก ชนิดผิวด้านกันลื่น ขนาด 12"x 12" (ลิกกำหนดภายหลัง)
3	พื้น ค.สล. ผิวปูกระเบื้องแกรนิตโต้ ชนิดผิวด้านกันลื่น ขนาด 24"x 24" (ลิกกำหนดภายหลัง)
4	พื้น ค.สล. ผิวขัดหยาบ
5	พื้น ค.สล. ผิวเซาะร่องลายภาพปลา เวนระยะห่าง 0.10 ม. เซาะร่องลึก 0.04 ม. (ลิงชื่อ)
6	พื้น ค.สล. ผิวขัดมัน ผสมน้ำยาทินนัม (นายระเด่น สมมะแอ)
7	พื้นเวที แผ่นพื้นโฟเบอร์ซิเมนต์ 3 ชั้น ปูนเอนกผิวหน้า 3 มม. (ลวดลาย ลิกกำหนดภายหลัง)
7	บุผิวกระเบื้องยาง หน้าไม้เนื้อกว่า 3 มม. (ลวดลาย ลิกกำหนดภายหลัง)
△A	ผนังก่ออิฐมวลผสมแฉน ผิวฉาบปูนเรียบทาสีน้ำอะครีลิก (ลิกกำหนดภายหลัง)
△1	ผนังก่ออิฐมวลครึ่งแฉน ผิวฉาบปูนเรียบทาสีน้ำอะครีลิก (ลิกกำหนดภายหลัง)
△2	ผนังก่ออิฐมวลครึ่งแฉน ผิวปูกระเบื้องเซรามิก ขนาด 8"x 12" (ลวดลาย ลิกกำหนดภายหลัง)
△3	ผนังก่ออิฐมวลครึ่งแฉน ฉาบปูนเรียบ ติดตั้งโครงคานเหล็กตัวหนา 100 มม. สูง 100 มม. เป็นโครงรับผนัง ติดตั้งผนังทาสีน้ำอะครีลิก หน้าไม้เนื้อกว่า 2.5 มม. (ลวดลาย ลิกกำหนดภายหลัง)
△4	ผนังอิฐบุบล็อกช่องลม บล็อกผนังขนาด 300x300 มม. ช่องลมขนาด 100x100 มม. (ลวดลาย ลิกกำหนดภายหลัง)
△5	ผนังอิฐบุบล็อกช่องลมโปร่ง ขนาด 19x39x9 ซม.
△6	ผนังห้องน้ำสำเร็จรูป พร้อมประตูอุปกรณ์ชุด หน้าไม้เนื้อกว่า 18 มม. (ลิกกำหนดภายหลัง)
△	ผนังขอบเวที ติดตั้งโครงคานเหล็กตัวหนา 100 มม. สูง 100 มม. เป็นโครงรับผนัง
△	ติดตั้งไม้ผนังทาสีน้ำอะครีลิก กว้างไม่น้อยกว่า 10 ซม. หน้าไม้เนื้อกว่า 1.6 ซม. (ลวดลาย ลิกกำหนดภายหลัง)
△	ผนังจากเวที ผนังก่ออิฐมวลครึ่งแฉน ผิวฉาบปูนเรียบ ติดตั้งโครงคานเหล็กตัวหนา 100 มม. เป็นโครงรับผนัง ติดตั้งไม้ฝ้าโฟเบอร์ซิเมนต์ กว้างไม่น้อยกว่า 20 ซม. หน้าไม้เนื้อกว่า 0.8 ซม. (ลวดลาย ลิกกำหนดภายหลัง)

รายการฝ้าเพดาน

◇ 1	ฝ้าภายนอกชายคา ฝ้าโฟเบอร์ซิเมนต์ฉาบเรียบ ความหนาไม่น้อยกว่า 6 มม. โครงคานเหล็กกล่อง 1"x2" @ 0.60 ม# ทาสีน้ำอะครีลิก (ลิกกำหนดภายหลัง)
◇ 2	ฝ้าชายคาไม้ระแนงสำเร็จรูปโฟเบอร์ซิเมนต์ ชนิดลบมุม กว้าง 3" ติดไม้เว้นร่อง โครงคานเหล็กกล่อง 1"x2" @ 0.40 ม# ทาสีน้ำอะครีลิก (ลิกกำหนดภายหลัง)



ฝ่ายสำรวจ ออกแบบ กองช่าง
องค์การบริหารส่วนจังหวัดยะลา

โครงการ
ก่อสร้างอาคารแบบประต็ด
คสล. 1 ชั้น

แบบแสดง
สารบัญประกอบแบบ
สัญลักษณ์แบบ

มาตราส่วน
วันที่
แผ่นที่ 03 จำนวน
A - 03 43
สำรวจ
นายสุวัฒน์ นิ่มน้อม
นายชัชวาลย์ นิ่มน้อม

เขียนแบบ
นายชัชวาลย์ นิ่มน้อม
นายสุวัฒน์ นิ่มน้อม
วิศวกรในตำแหน่งช่างเขียนแบบชาย/ค

สถาปนิก
นายสุวัฒน์ นิ่มน้อม
ผู้ชำนาญช่างเขียนแบบ

วิศวกร
นายสุวัฒน์ นิ่มน้อม
วิศวกรในตำแหน่งช่างเขียนแบบชาย/ค

วิศวกร
นายสุวัฒน์ นิ่มน้อม
วิศวกรในตำแหน่งช่างเขียนแบบชาย/ค

วิศวกร
นายสุวัฒน์ นิ่มน้อม
วิศวกรในตำแหน่งช่างเขียนแบบชาย/ค

เห็นชอบ
นายสุวัฒน์ นิ่มน้อม
ผู้ชำนาญการช่างเขียนแบบ

อนุมัติ
นายสุวัฒน์ นิ่มน้อม
ผู้ชำนาญการช่างเขียนแบบ

นายสุวัฒน์ นิ่มน้อม
ผู้ชำนาญการช่างเขียนแบบ

ลงวันที่ 30 ส.ค. 2567

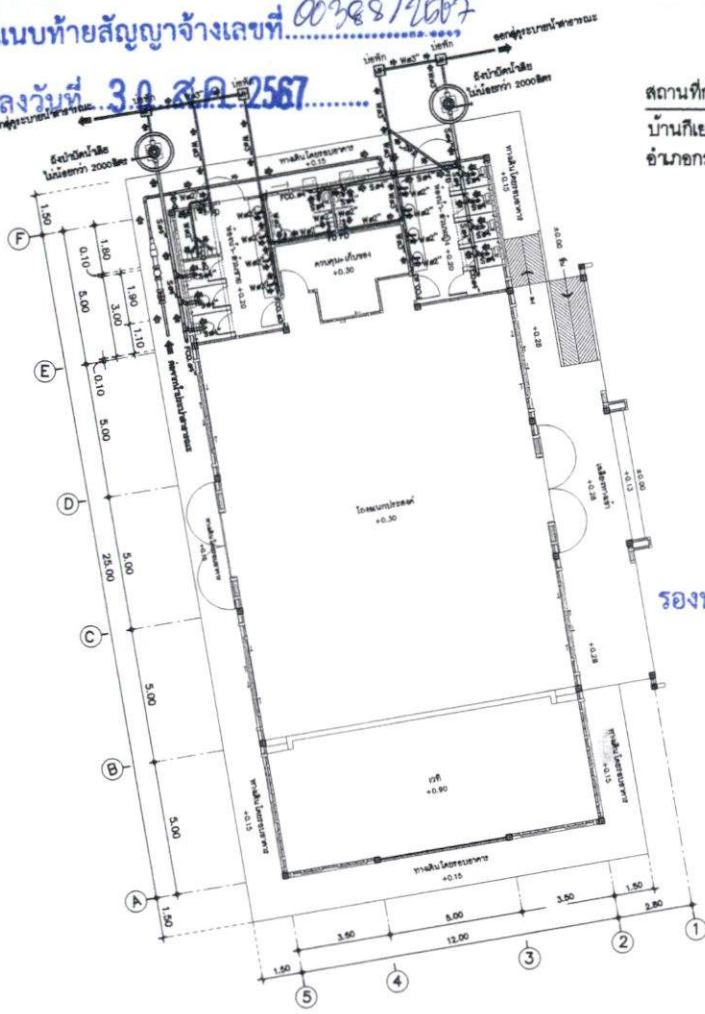

สถานที่ก่อสร้างอาคารอนุบาลประถมศึกษาศิลป์ 1 ชั้น
บ้านกียะเย หมู่ที่ 4 ตำบลกรงปินัง
อำเภอกรงปินัง จังหวัดยะลา

(ลงชื่อ).....
(นายระเด่น สมะยะแล
รองนายกองค์การบริหารส่วนตำบลกรงปินัง
(ลงชื่อ) นายกองค์การบริหารส่วนตำบลกรงปินัง
(นางสาวกิริรินทร์ ทองเทก)
(นางสาวกิริรินทร์ ทองเทก)
(ลงชื่อ)..... พยาน
(นางสาวกิริรินทร์ ทองเทก)
(นางสาวกิริรินทร์ ทองเทก)
(ลงชื่อ)..... พยาน
นายศรชัย เล็กบางพงค์

ผังบริเวณ 1 : 200

- *** หมายเหตุ
1. ตำแหน่งก่อสร้างอาคารอนุบาลประถมศึกษาศิลป์สามารถปรับเปลี่ยนตำแหน่งได้ตามความเหมาะสม ซึ่งอยู่ในที่ดินแปลงเดิม การสลับปรับเปลี่ยนตำแหน่งห้องน้ำ-ส้วม กับ ตำแหน่งเวทีสามารถปรับเปลี่ยนได้ตามความเหมาะสม
 2. ก่อนก่อสร้างอาคารให้ผู้รับจ้าง ขออนุมัติผังก่อนดำเนินการก่อสร้าง
 3. ระบบประปาให้เชื่อมต่อจากระบบประปาเดิม
 4. ระบบไฟฟ้าให้เชื่อมต่อระบบไฟฟ้าเดิม
 5. ถมปรับระดับดินสูงประมาณ 0.50 ม

ระบบพิกัดตำแหน่ง Lat : 6.44159
Lnog : 101.27656

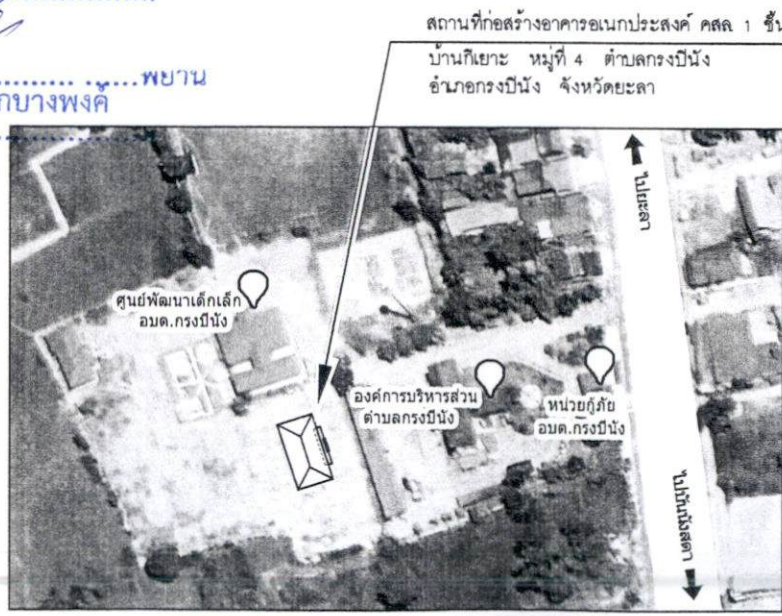

สถานที่ก่อสร้างอาคารอนุบาลประถมศึกษาศิลป์ 1 ชั้น
บ้านกียะเย หมู่ที่ 4 ตำบลกรงปินัง
อำเภอกรงปินัง จังหวัดยะลา



ฝ่ายศึกษา ออกแบบ กองช่าง
องค์การบริหารส่วนจังหวัดยะลา

โครงการ
ก่อสร้างอาคารอนุบาลประถมศึกษาศิลป์ 1 ชั้น

แบบแปลน
แนบที่ส่งรูป
ผังบริเวณ

มาตราส่วน 1:200

วันที่

แผ่นที่ 04	จำนวน 43
------------	----------

สำรวจ

นายศรชัย เล็กบางพงค์
นายกองค์การบริหารส่วนตำบลกรงปินัง

เขียนแบบ

นายระเด่น สมะยะแล
นายก อบต.กรงปินัง
นายชวรงค์ วัฒนศิริ
นายก อบต.กรงปินัง
นางสาวกิริรินทร์ ทองเทก
ผู้ตรวจราชการ อบต.กรงปินัง

สถาปนิก

นายชวรงค์ วัฒนศิริ
วิศวกร

ตรวจ

นายชวรงค์ วัฒนศิริ
วิศวกร

นายชวรงค์ วัฒนศิริ
วิศวกร

นายชวรงค์ วัฒนศิริ
วิศวกร

เห็นชอบ

นายก อบต.กรงปินัง

อนุมัติ

นายก อบต.กรงปินัง

หมายเหตุ

1. ระยะเวลา ที่กำหนดในแบบมีขีดความบังคับ
2. หากมีการเปลี่ยนแปลงให้ผู้นับถือสิทธิของผู้ออกแบบ เจ้าของโครงการและวิศวกรเจ้าของสัญญาจ้างเป็นต้น

ลงวันที่ 3.0 ส.ค. 2567

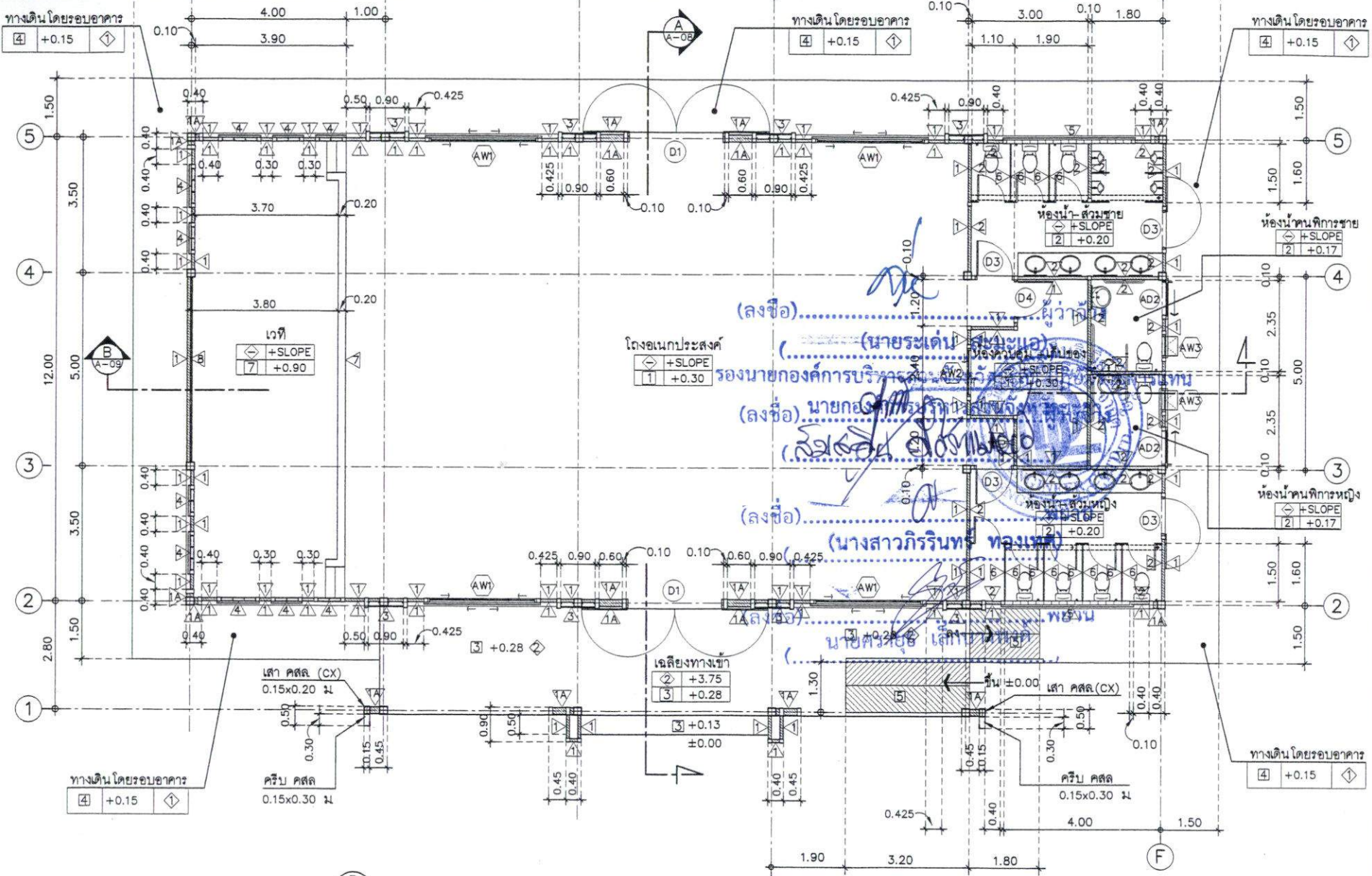

ทางเดินโดยรอบอาคาร
[4] +0.15

ทางเดินโดยรอบอาคาร
[4] +0.15

ทางเดินโดยรอบอาคาร
[4] +0.15

โถงเนกประสงค์
[1] +0.30

เฉลี่ยทางเข้า
[2] +3.75
[3] +0.28

ทางเดินโดยรอบอาคาร
[4] +0.15

ทางเดินโดยรอบอาคาร
[4] +0.15

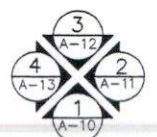

แปลน 1 : 100

ทิศทางการมองรูปด้าน

- หมายเหตุ
- ห้องน้ำดื่มให้ติดป้ายสติ๊กเกอร์สัญลักษณ์ห้องน้ำ-ตัวคนพิการไว้ที่ประตูกระจกหน้าห้องน้ำดื่มด้วย
 - ดัชนีพื้นหลังชนิดมือถือ ขนาดไม่น้อยกว่า 4.50 กิโลกรัม (10 ปอนด์)



หญิง

ชาย



ฝ่ายวิศวกรรม กองช่าง
องค์การบริหารส่วนจังหวัดอยุธยา

โครงการ
ก่อสร้างอาคารแบบประจักษ์
คสล. 1 ชั้น

แบบแสดง
แปลนพื้น

มาตราส่วน 1:100

วันที่
แผ่นที่ 05 จำนวน
A - 05 43

สำรวจ

นายสันติพร ธรรมดี
นายชาติวงษ์ชาญคุณาน

เขียนแบบ

นายชาติวงษ์ ชาญคุณาน
วิศวกรในตำแหน่งนายช่างเขียนแบบสถาปัตย์

สถาปนิก

นายประจักษ์ สถาปนิกชำนาญการพิเศษ
วิศวกร

นายสมชาย ธีระ วิศวกร คสล. 11592

ตรวจ

นายสมชาย ธีระ วิศวกรชำนาญการพิเศษ

เห็นชอบ

ปลัดองค์การบริหารส่วนจังหวัดอยุธยา

อนุมัติ

นายชาติวงษ์ ชาญคุณาน
หมายเหตุ
1. ระยะเวลาสัญญาจ้างงานโดยมี
สัญญาเป็นหลักฐาน
2. หากมีการเปลี่ยนแปลง
หรือข้อขัดข้องใดๆ กรุณา
แจ้งมาที่เลขที่ 05-01-11592



ฝ่ายสำรวจ ออกแบบ กองช่าง
องค์การบริหารส่วนจังหวัดยะลา

โครงการ
ก่อสร้างอาคารอเนกประสงค์
คสล. 1 ชั้น

แบบแสดง
แปลนหลังคา คสล.

มาตราส่วน 1:100
วันที่
แผ่นที่ 06 จำนวน
A - 06 43

สำรวจ
(Signature)
นายสีกันท์ ธารสินธุ์
นายช่างสำรวจชำนาญงาน

เขียนแบบ
(Signature)
นายชเชษฐ์ สีธรรม
นายช่างเขียนแบบชำนาญงาน
รับผิดชอบในตำแหน่งนายช่างเขียนแบบอาวุโส

นางสาวณิศา สีธรรม
ผู้ช่วยนายช่างเขียนแบบ

สถาปนิก
(Signature)

นายอนุพงษ์ ชาติ สถาปนิกชำนาญการพิเศษ
วิศวกร
(Signature)

นายอนุภท สิทธิ วิศวกร ช.บ. 11592

นายสุภากร อธิษฐ์ วิศวกรชำนาญการพิเศษ
วิศวกร
(Signature)

นายอนันต์ เกษมาภรณ์ ผู้ช่วยนายช่างโครงการ
เขียนขอบ
(Signature)

ปลัดองค์การบริหารส่วนจังหวัดยะลา
อนุมัติ
(Signature)

นายกองศักดิ์ บริหารส่วนจังหวัดยะลา
พฤษภาคม

1. ระยะเวลา ที่ปรึกษาในแบบแปลนให้ถือ
ดำเนินการเป็นปกติ
2. หากมีการเปลี่ยนแปลงใน
รายละเอียดของแบบแปลน กรุณาแจ้งกรรมการ
โครงการฯ ก่อนดำเนินการแก้ไขเป็นต้นไป

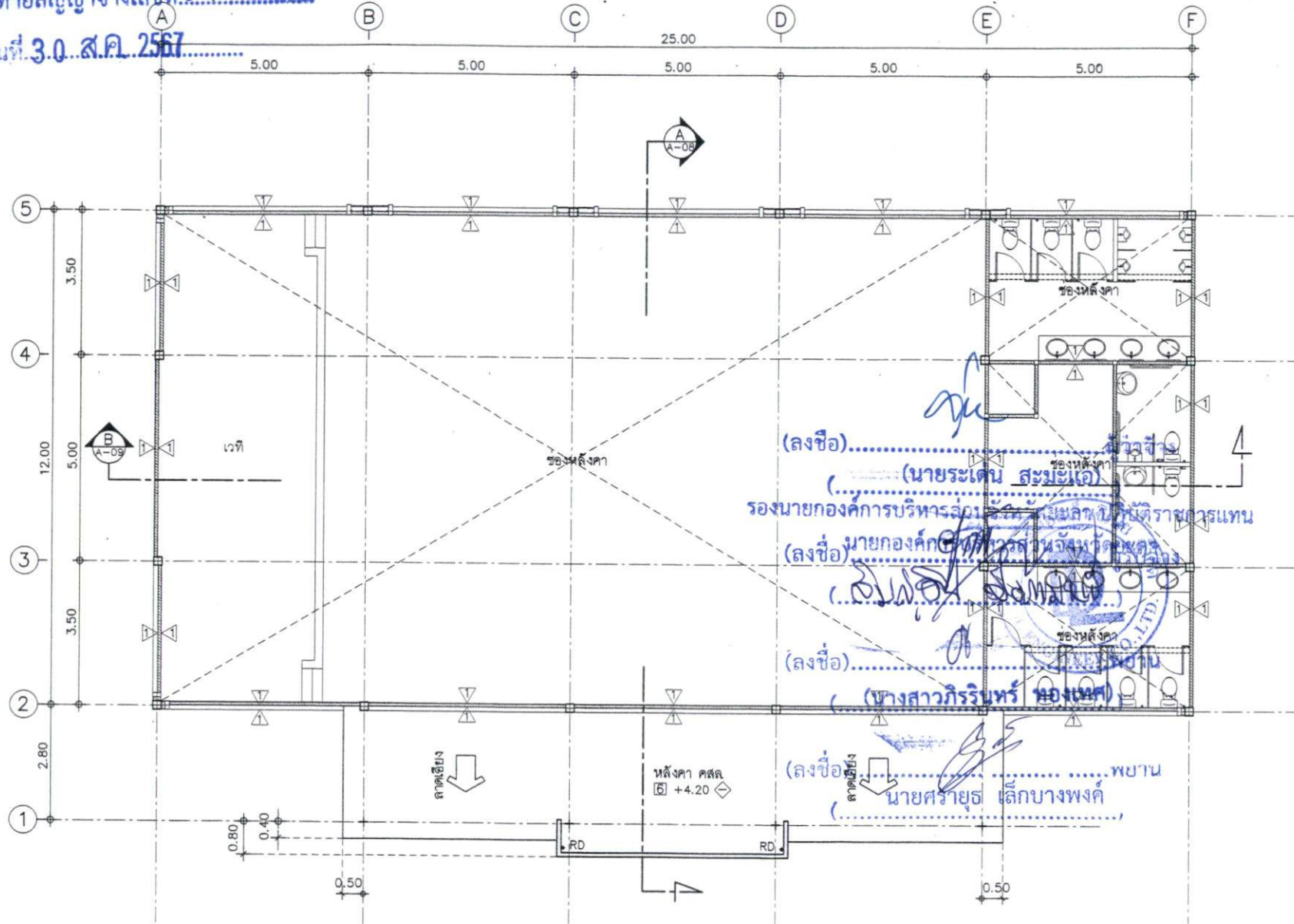

(ลงชื่อ).....
(นายระเด่น สมนะใจ)
รองนายกองค์การบริหารส่วนจังหวัดยะลา
(ลงชื่อ) นายกองศักดิ์ บริหารส่วนจังหวัดยะลา
(ลงชื่อ).....
(นางสาวกิริรินทร์ ทองเนตร)
(ลงชื่อ).....
นายศรายุทธ์ เล็กบางพงค์

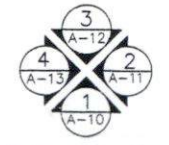

แปลนหลังคา คสล. 1 : 100

ทิศทางกรมมองดูป้าน

ลงวันที่ 30 ส.ค. 2567

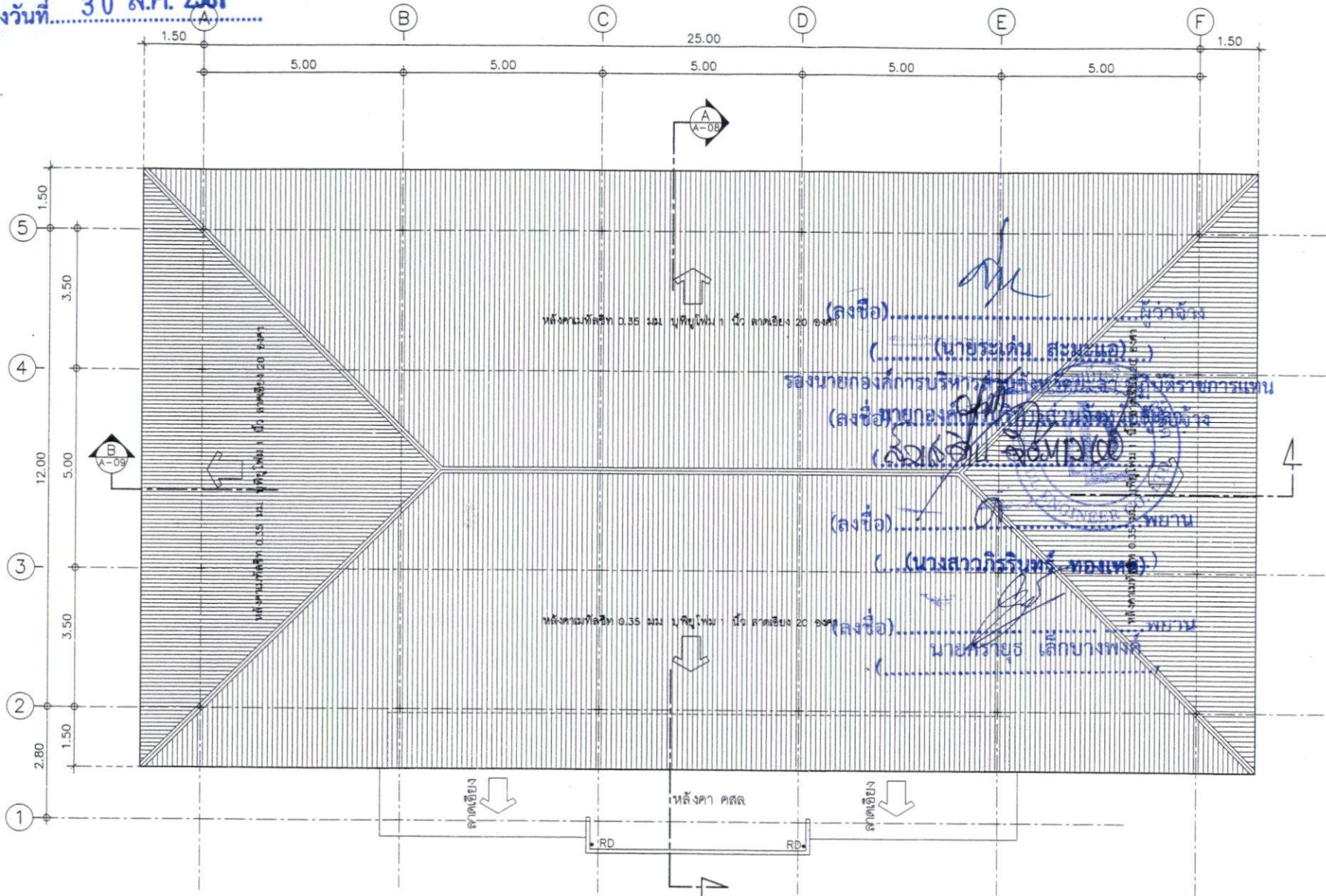

ทิศทางกรมออกแบบ

แปลนหลังคา 1 : 100

มุงหลังคาขนาด 0.35 มม. บุผิวโพลีเอทิลีน 1 นิ้ว

(ลงชื่อ)..... ผู้ว่าจ้าง
 (นายระเด่น สุระนาค)
 รองนายกองค์การบริหารส่วนจังหวัดพะเยา ผู้บังคับราชการแทน
 (ลงชื่อ)..... นายก อบจ.พะเยา
 (นางสาวกิริรินทร์ ทองเพ็ญ)
 (นางสาวกิริรินทร์ ทองเพ็ญ)
 นายกรวย เล็กบางพริก



ฝ่ายช่าง ออกแบบ กองช่าง
องค์การบริหารส่วนจังหวัดพะเยา

โครงการ
ก่อสร้างอาคารแบบประสงค์
คสล. 1 ชั้น

แบบแสดง
แปลนหลังคา

มาตราส่วน 1:100

วันที่

แผ่นที่ 07 จำนวน
A - 07 43

ผู้ว่าจ้าง
นายระเด่น สุระนาค
นายก อบจ.พะเยา

เขียนแบบ
นายกรวย เล็กบางพริก
นางสาวกิริรินทร์ ทองเพ็ญ
วิศวกรในตำแหน่งนายช่างศิลปกรรมสาขาโยธา

สถาปนิก
นายกรวย เล็กบางพริก

วิศวกร

นายกรวย เล็กบางพริก วิศวกร สส 11992

นายกรวย เล็กบางพริก วิศวกร

นายกรวย เล็กบางพริก วิศวกร

นายกรวย เล็กบางพริก วิศวกร

นายกรวย เล็กบางพริก วิศวกร

นายกรวย เล็กบางพริก วิศวกร

นายกรวย เล็กบางพริก วิศวกร



แบบเหล็กคอง ๒" x ๒" x ๒.๐ มม (คองหลัง 20 องศา)
 ความหนา ๑.๐ มม (แผ่นนํ้าหลัง)

ติดตั้งโครงค้ำเหล็ก ๒" x ๒" x ๒.๐ มม , ๑" x ๑" x ๒.๐ มม (ดูแบบขยาย A2)
 เชื่อมติดปลายโครงค้ำเหล็ก , จันทันพรางเหล็ก ตลอดแนวโดยรอบชายคารองรับแผ่นครอบชาย
 แผ่นครอบชาย (แผ่นเมทัลชีทเรียบ หนา ๐.๓๕ มม สิ่งทำพิเศษพับตามแบบขยาย A2)
 ใช้ติดขอบชาย ใต้ชายหลังคาโดยรอบ
 *** ก่อนดำเนินงานติดตั้งจะต้องนำเสนอรายละเอียดต่อคณะกรรมการฯ เพื่อขออนุมัติ ***

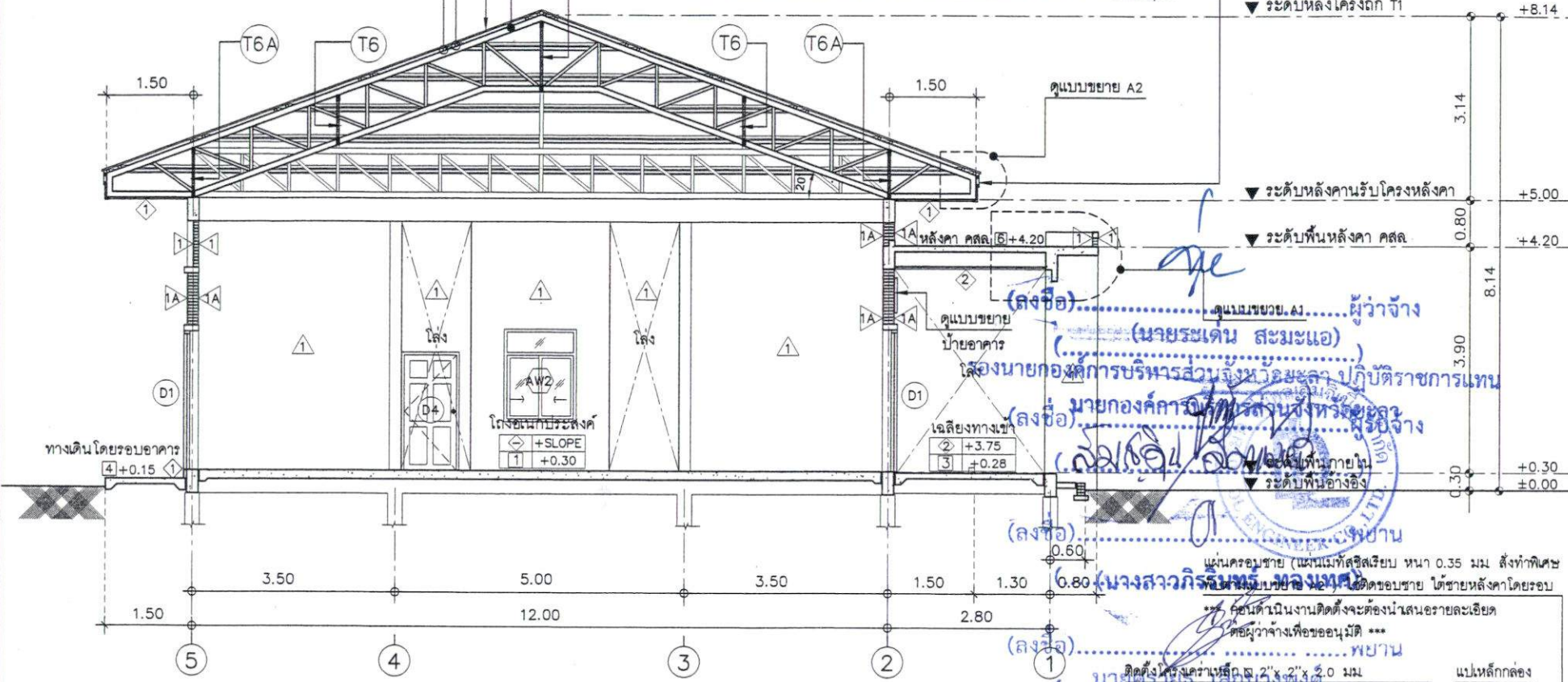

รูปตัด A 1 : 75

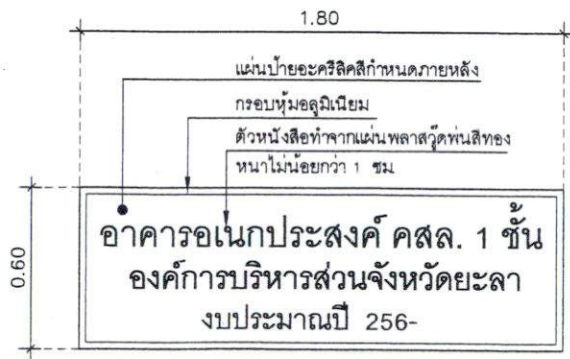

แบบขยายป้ายอาคาร 1 : 20

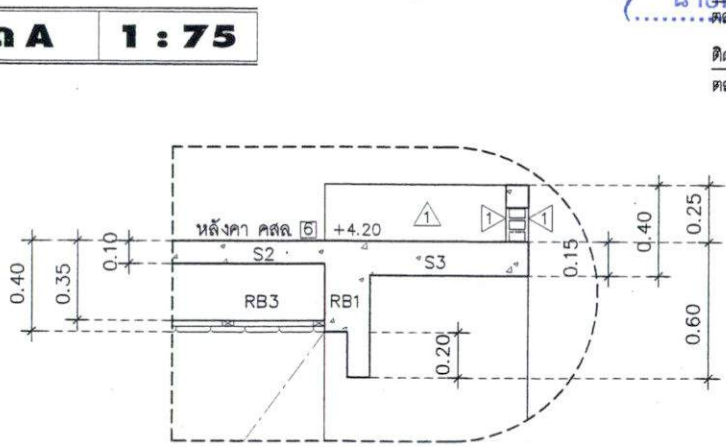

แบบขยาย A1 1 : 25

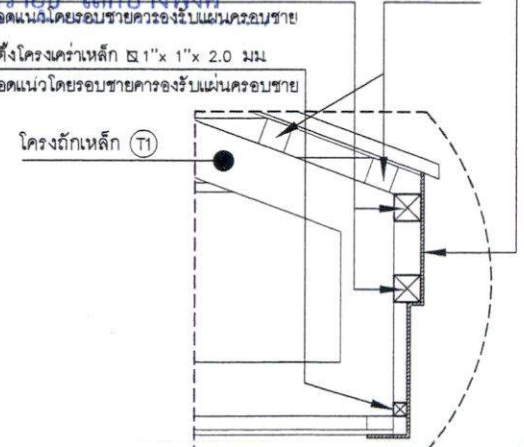

แบบขยาย A2 1 : 10

(ลงชื่อ).....ผู้ว่าจ้าง
 (นายระเด่น สมะแอ)
 เลขาธิการองค์การบริหารส่วนจังหวัดยะลา ปฏิบัติราชการแทน
 (ลงชื่อ) นายกองศักดิ์ พิทักษ์กิจ
 (นางสาวกัญญาพร พลองพิก)
 (ลงชื่อ).....
 (นางศิริชัย เต็กขันธ์วงศ์)
 (นางสาวกัญญาพร พลองพิก)

ฝ่ายศึกษา ออกแบบ กองช่าง องค์การบริหารส่วนจังหวัดยะลา	
โครงการ ก่อสร้างอาคารอเนกประสงค์ ศาล 1 ชั้น	
แบบแปลน รูปตัด A	
มาตราส่วน 1:75, 1:25, 1:20	
วันที่	
แผ่นที่ ๐๘	จำนวน
A - 08	43
สำรวจ	
เขียนแบบ	
สถาปนิก	
นายบรรจง ช่าง สถาปนิกชำนาญการพิเศษ	
วิศวกร	
นายสมร สิทธิ วิศวกร โทร. ๖๖๖๖๖๖	
ตรวจ	
นางเสถียร วัฒน วิศวกรชำนาญการ	
นายบัณฑิต เพ็ญสาร	ผู้อำนวยการกองช่าง
เห็นชอบ	
ปลัดองค์การบริหารส่วนจังหวัดยะลา	
อนุมัติ	
นายกองศักดิ์ พิทักษ์กิจ	
หมายเหตุ	
1. รายละเอียด พิเศษในแบบไม่ได้เขียน ชัดเจนเป็นข้อ	
2. หากมีการปรับปรุงแบบให้ถูกต้อง โดยที่เจ้าของผู้ควบคุมงาน ผ่านคณะกรรมการ กรรมการจ้างและผู้ว่าจ้างเป็นต้น	

ติดตั้งโครงเคร่าเหล็ก ๒ 2"x 2"x 2.0 มม. , ๒ 1"x 1"x 2.0 มม. เชื่อมติดปลายโครงกึ่งเหล็ก,
 จันทันพรางเหล็ก ตลอดแนวโดยรอบชายคารองรับแผ่นครอบชาย (ดูแบบขยาย A2)

แผ่นครอบชาย (แผ่นแม่เหล็กสีเรียบ หนา 0.35 มม. สังกะสีพิเศษพับตามแบบขยาย A2)

ใช้ติดขอบชาย ใต้ชายหลังคาโดยรอบ

*** ก่อนดำเนินงานติดตั้งจะต้องนำเสนอรายละเอียดต่อคณะกรรมการฯ เพื่อขออนุมัติ ***

หลังคามทัลลิต 0.35 มม. บุฟิวไฟม 1 นิ้ว ลวดเอียง 20 องศา

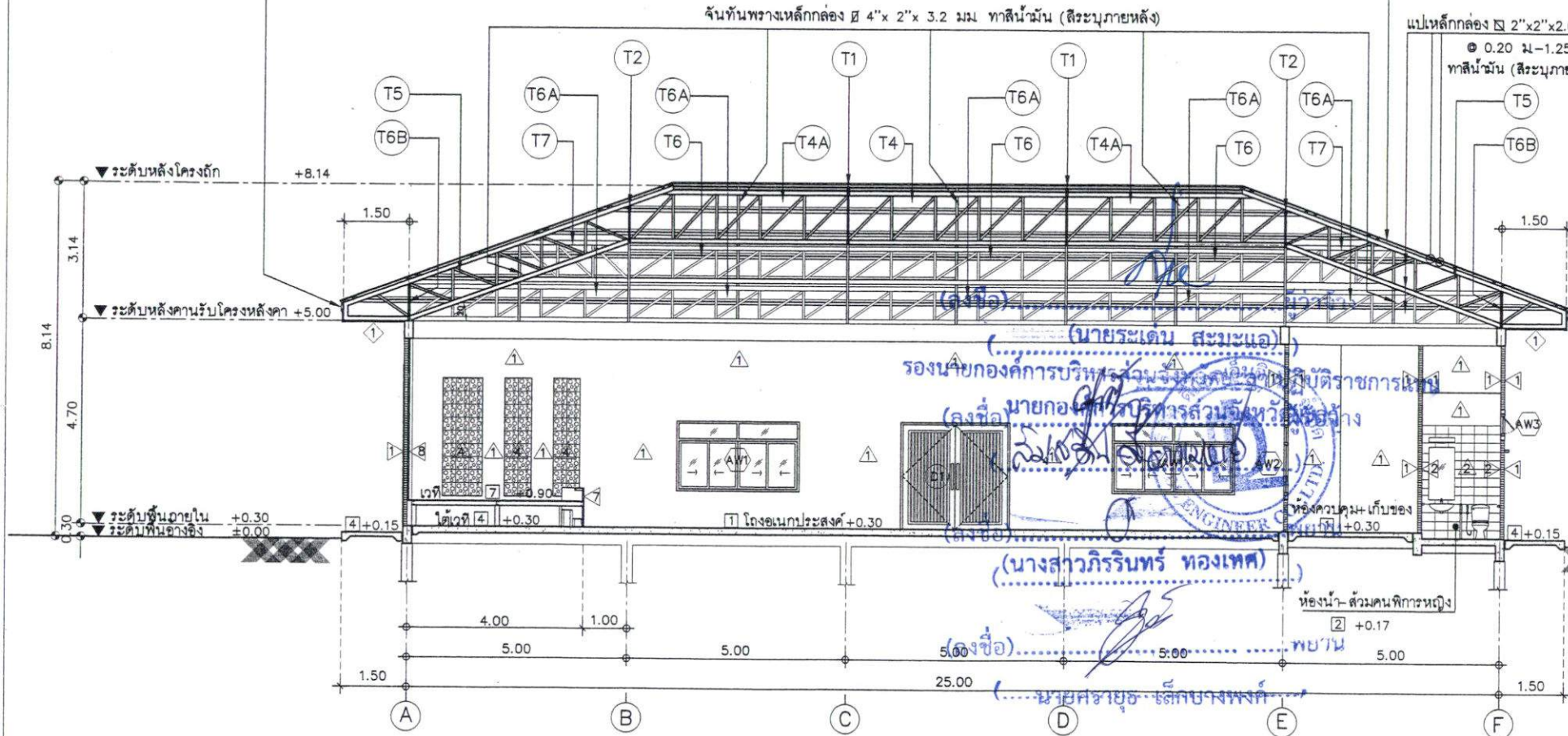

รูปตัด B 1 : 100



ฝ่ายสำรวจ ออกแบบ กองช่าง องค์การบริหารส่วนจังหวัดยะลา	
โครงการ ก่อสร้างอาคารอเนกประสงค์ ศาล 1 ชั้น	
แบบแสดง	รูปตัด B
มาตราส่วน 1:100	
วันที่	
แผ่นที่ 09	จำนวน 43
A - 09	
สำรวจ	<i>[Signature]</i> นายเสด็จ พงศ์ นายช่างสำรวจ
เขียนแบบ	<i>[Signature]</i> นายเสด็จ พงศ์ นายช่างเขียนแบบสถาปัตย์
สถาปนิก	<i>[Signature]</i> นางสาวณัฐ ศิษย์บุตร ผู้ช่วยนายเขียนแบบ
วิศวกร	<i>[Signature]</i> นายสมชาย รัต ศาสนาภิธาน วิศวกร
ตรวจ	<i>[Signature]</i> นายสมชาย รัต ศาสนาภิธาน 11992
นายเอกภร สิ้น	หัวหน้าฝ่ายช่าง
พิจารณา	<i>[Signature]</i>
นายสมศักดิ์ ธีระการ	ผู้ดำเนินการก่อสร้าง
เห็นชอบ	<i>[Signature]</i>
ปลัดองค์การบริหารส่วนจังหวัดยะลา	
อนุมัติ	<i>[Signature]</i>
นายปลัดองค์การบริหารส่วนจังหวัดยะลา	
หมายเหตุ	1. รายละเอียด ฟ้าฝนในแบบให้ยึดถือ คำสั่งเป็นต้น 2. หากมีการเปลี่ยนแปลงในแบบให้เขียน คำสั่งแจ้งขอผู้ควบคุมงาน วิศวกรและกรรมการ โครงการฯ แล้วส่งมาให้ก่อนเป็นต้น

เอกสารแนบท้ายสัญญาจ้างเลขที่ 00๖๕๕/๒๕๖๗
 ลงวันที่ 30 ส.ค. 2567

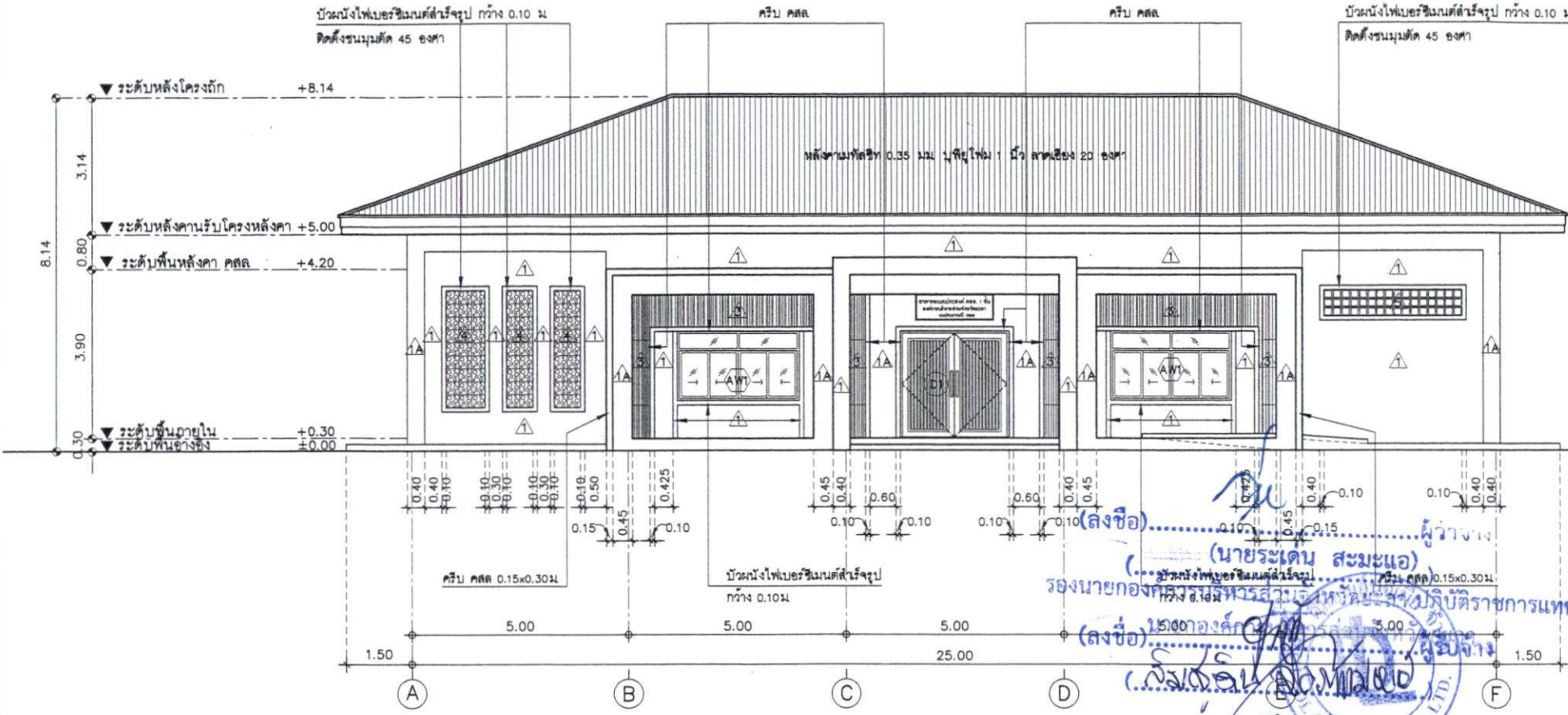

รูปถ่าย 1 1 : 100

(ลงชื่อ).....ผู้วางร่าง
 (นายระเด่น สมะแอ)
 วิศวกร
 1500 ถนน.....
 (ลงชื่อ).....
 (นางสาวกรินทร์ ทองเทศ)
 (ลงชื่อ).....
 นายศรีชัย เล็กบางพงศ์



ฝ่ายสำรวจ ออกแบบ กองช่าง องค์การบริหารส่วนจังหวัดยะลา	
โครงการ ก่อสร้างอาคารอเนกประสงค์ คสล. 1 ชั้น	
แบบแสดง รูปถ่าย 1	
มาตราส่วน 1:100	
วันที่	
แผ่นที่ 10	จำนวน 43
A - 10	
สำรวจ <i>[Signature]</i> นายศรีชัย เล็กบางพงศ์ นายช่างสำรวจชำนาญงาน	
เขียนแบบ <i>[Signature]</i> นายศรีชัย เล็กบางพงศ์ นายช่างเขียนแบบชำนาญงาน	
สถาปนิก <i>[Signature]</i> นางสาวกรินทร์ ทองเทศ ผู้ช่วยสถาปนิกเขียนแบบ	
สถาปนิก <i>[Signature]</i> นายระเด่น สมะแอ วิศวกร	
นายช่าง วิศวกร 1500 ถนน.....	
ตรวจสอบ <i>[Signature]</i> นายศรีชัย เล็กบางพงศ์ นายช่างเขียนแบบชำนาญงาน	
พิจารณา <i>[Signature]</i>	
นายช่าง วิศวกร ผู้ชำนาญการเขียนแบบ	
เห็นชอบ <i>[Signature]</i>	
ปลัดองค์การบริหารส่วนจังหวัดยะลา	
อนุมัติ <i>[Signature]</i>	
นายช่างเทคนิคการเขียนแบบจังหวัดยะลา	
หมายเหตุ 1. ระยะเวลาที่ใช้แบบในแบบให้ใช้ ตั้งแต่บัดนี้ 2. หากมีการปรับปรุงแก้ไขแบบให้ดูใน เอกสารของชุดควบคุมงาน งานคณะกรรมการ อาคารจังหวัดยะลาฉบับนี้	



ฝ่ายช่าง ออกแบบ กองช่าง
องค์การบริหารส่วนจังหวัดยะลา

โครงการ
ก่อสร้างอาคารอเนกประสงค์
ขนาด 1 ชั้น

แบบแสดง
รูปด้าน 2

มาตราส่วน 1:100

วันที่
แผ่นที่ 11 จำนวน
A - 11 43

ชื่อวิชา
(Signature)
นายอดิษฐ์ วัฒนกิจ
นายช่างสำรวจชำนาญงาน

เขียนแบบ
(Signature)
นายชวรงค์ เขียวแก้ว
นายช่างเขียนแบบชำนาญงาน
วิศวกรในตำแหน่งนายช่างเขียนแบบช่างโยธา

(Signature)
นางสาวณัฐ สังขบุตร
ผู้ตรวจราชการชั้นต้น

สถาปนิก
(Signature)

นายสมพงษ์ ฮาล่า สถาปนิกชำนาญการพิเศษ
วิศวกร
(Signature)

นายสมเกียรติ วัฒนกิจ วิศวกร สบ 11992
วิศวกร
(Signature)

นายเอกภาพ อิ่มนง วิศวกรชำนาญการ
พิจารณา
(Signature)

นายอนันต์ เพ็ชรสาร ผู้อำนวยการกองช่าง
เห็นชอบ
(Signature)

ปลัดองค์การบริหารส่วนจังหวัดยะลา
อนุมัติ
(Signature)

นายอดิษฐ์ วัฒนกิจ
หมายเหตุ

1. ระยะเวลาที่พิจารณาแบบให้เป็นที่
ชัดเจนเป็นต้น
2. หากมีการปรับปรุงแก้ไขแบบให้ผู้น
เสนอต้องแจ้งผู้ควบคุมงาน วิศวกรกองช่าง
หรือกองช่างแผนกผู้ปฏิบัติงานเป็นต้น

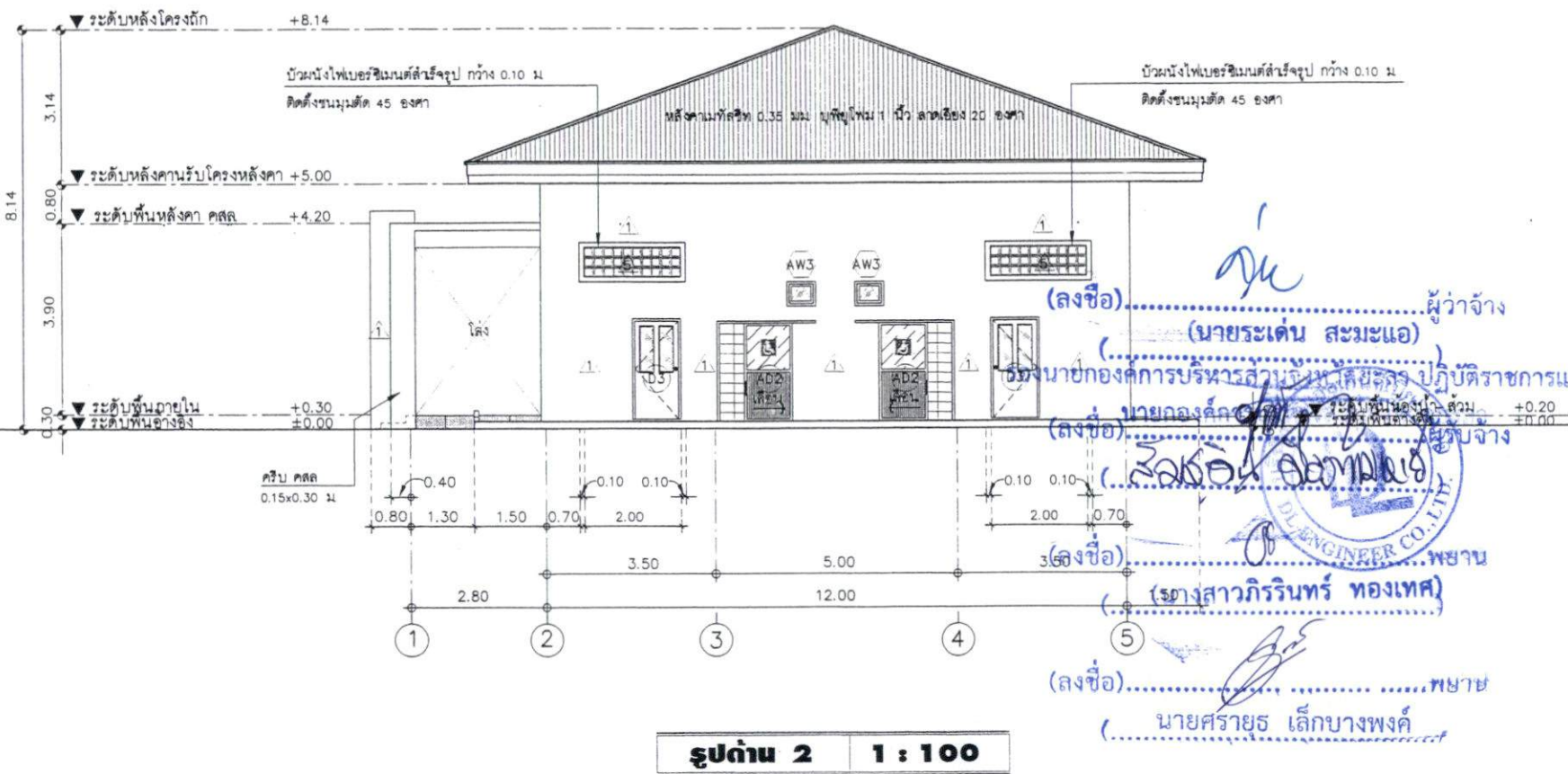

รูปด้าน 2 1 : 100

(Signature)
(ลงชื่อ) ผู้ว่าจ้าง
(นายระเด่น สมะแอ)
ผู้อำนวยการกองจัดการบริหารส่วนจังหวัดยะลา ปฏิบัติราชการแทน
นายกองค์การบริหารส่วนจังหวัดยะลา
(ลงชื่อ) ผู้ว่าจ้าง
(นางอิน อิงทอง)
(ลงชื่อ) พยาช
(นางสาวกิริรินทร์ ทองเทศ)
(ลงชื่อ) พยาช
(นายศรายุทธ เล็กบางพงค์)

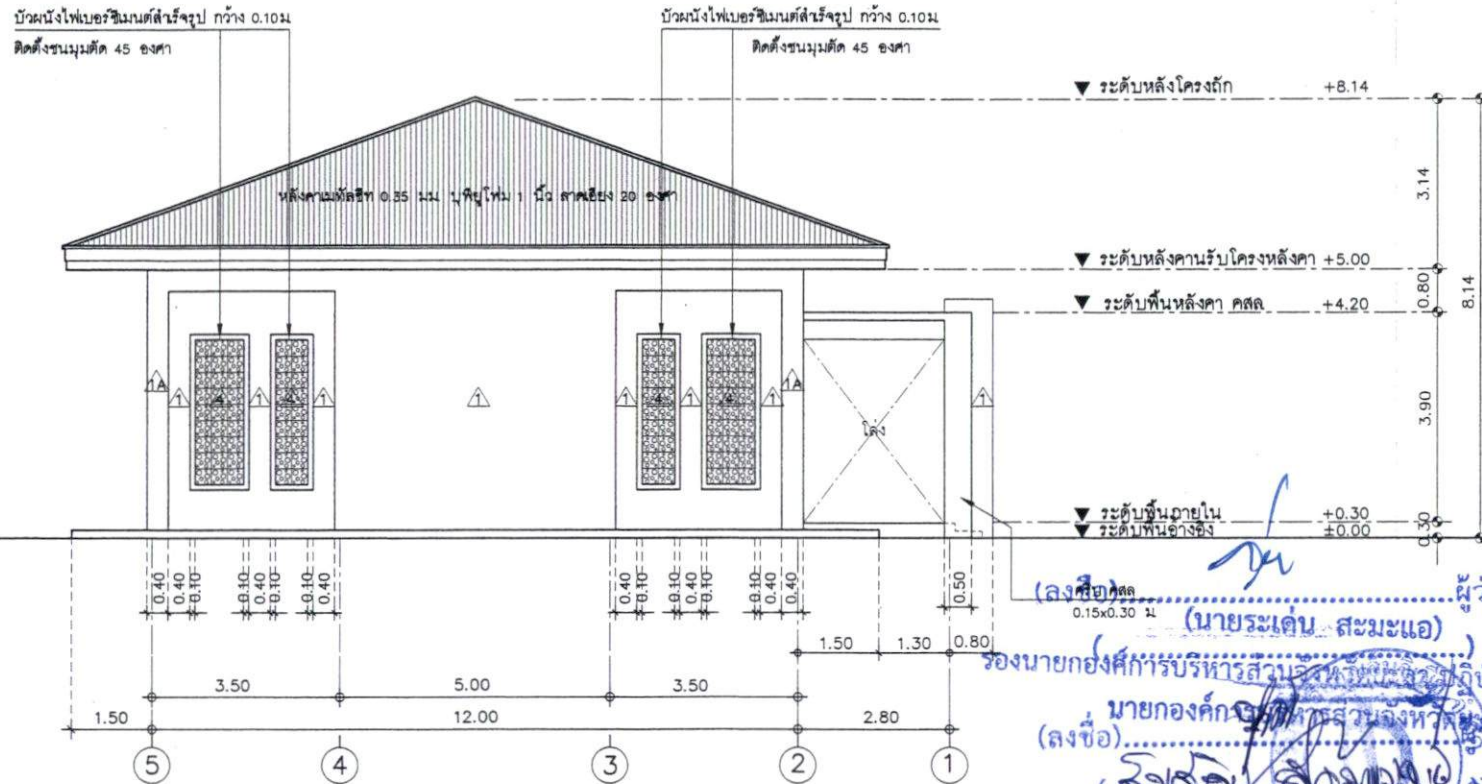

รูปด้าน 4 1 : 100

ผู้ว่าจ้าง
(นายระเด่น สมะแอ)
รองนายกองค์การบริหารส่วนจังหวัดบุรีรัมย์
นายกองค์การบริหารส่วนจังหวัดบุรีรัมย์
(นางสาวกัญญากร ทรัพย์งาม)
(นางสาวกัญญากร ทรัพย์งาม)
พยาน
(นางสาวกัญญากร ทรัพย์งาม)
พยาน
(นายศรายุทธ เล็กบางพงค์)



ฝ่ายสำรวจ ออกแบบ กองช่าง
องค์การบริหารส่วนจังหวัดบุรีรัมย์

โครงการ
ก่อสร้างอาคารเอนกประสงค์
คลด 1 ชั้น

แบบแสดง
รูปด้าน 4

มาตราส่วน 1:100

วันที่

แผ่นที่ 13 จำนวน 43

ผู้ร่าง
นายสุวิทย์ วัฒนศิริ
นายช่างสำรวจชั้นกลาง

เขียนแบบ
นายสุวิทย์ วัฒนศิริ
นายช่างเขียนแบบชั้นกลาง
วิศวกรในตำแหน่งนายช่างเขียนแบบสถาปัตย์

นายสุวิทย์ วัฒนศิริ
นายช่างเขียนแบบชั้นกลาง
ผู้เขียนแบบสถาปัตย์

สถาปนิก

นายสุวิทย์ วัฒนศิริ
นายช่างเขียนแบบชั้นกลาง
วิศวกร

นายสุวิทย์ วัฒนศิริ
นายช่างเขียนแบบชั้นกลาง
วิศวกร

นายสุวิทย์ วัฒนศิริ
นายช่างเขียนแบบชั้นกลาง
วิศวกร

นายสุวิทย์ วัฒนศิริ
นายช่างเขียนแบบชั้นกลาง
วิศวกร

นายสุวิทย์ วัฒนศิริ
นายช่างเขียนแบบชั้นกลาง
วิศวกร

นายสุวิทย์ วัฒนศิริ
นายช่างเขียนแบบชั้นกลาง
วิศวกร

นายสุวิทย์ วัฒนศิริ
นายช่างเขียนแบบชั้นกลาง
วิศวกร

นายสุวิทย์ วัฒนศิริ
นายช่างเขียนแบบชั้นกลาง
วิศวกร

ลงวันที่ 30 ส.ค. 2567

แปลนเวที
มาตราส่วน 1:75

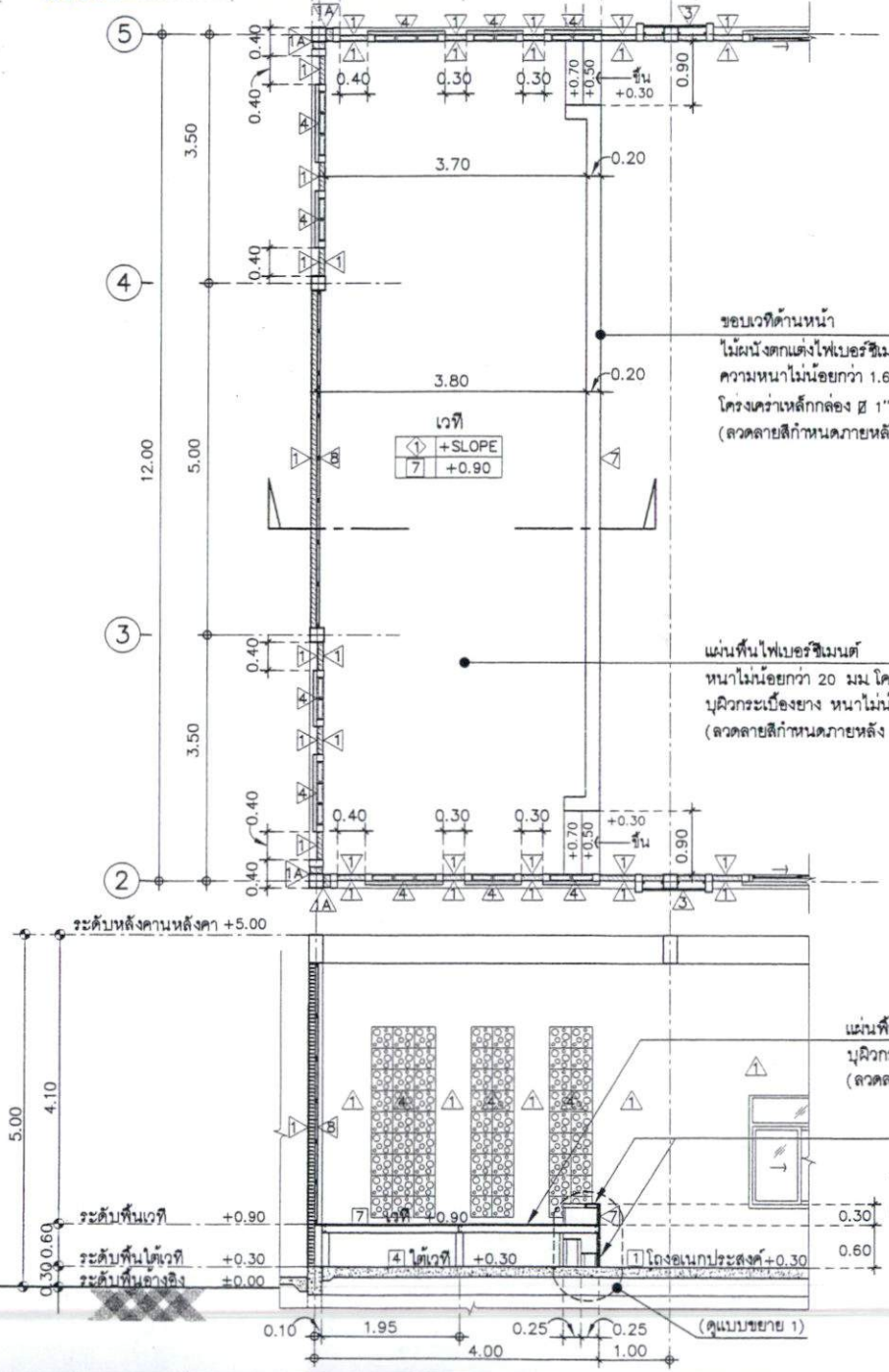

ขอบเวทีด้านหน้า
ไม้ฉลิมัดแต่งไฟเบอร์ซีเมนต์
ความหนาไม่น้อยกว่า 1.6 ซม
โครงคร่าวเหล็กกล่อง ๘ 1"x2"
(ลวดลายสีกำหนดภายหลัง)

แผ่นพื้นไฟเบอร์ซีเมนต์
หนาไม่น้อยกว่า 20 มม โครงคร่าวเหล็ก
บุผิวกระเบื้องยาง หนาไม่น้อยกว่า 3 มม
(ลวดลายสีกำหนดภายหลัง)

แผ่นพื้นไฟเบอร์ซีเมนต์ หนาไม่น้อยกว่า 20 มม โครงคร่าวเหล็ก
บุผิวกระเบื้องยาง หนาไม่น้อยกว่า 3 มม
(ลวดลายสีกำหนดภายหลัง)

ขอบเวทีด้านหน้าไม้ฉลิมัดแต่งไฟเบอร์ซีเมนต์
ความหนาไม่น้อยกว่า 1.6 ซม
โครงคร่าวเหล็กกล่อง ๘ ขนาด 1"x2"
(ลวดลายสีกำหนดภายหลัง)

รูปตัดเวที
มาตราส่วน 1:75

ผนวก 1
แปลนโครงเหล็กเวที
มาตราส่วน 1:75

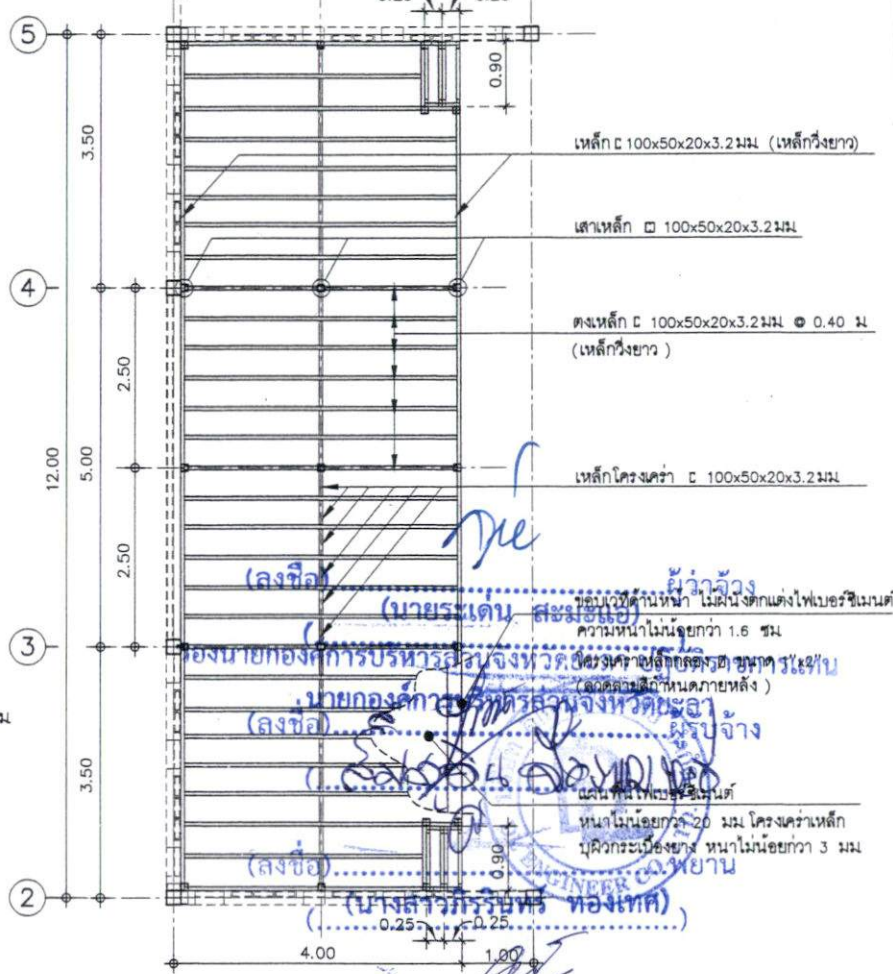

เหล็ก C 100x50x20x3.2 มม (เหล็กวิ่งยาว)

เสาเหล็ก C 100x50x20x3.2 มม

ตงเหล็ก C 100x50x20x3.2 มม @ 0.40 ม
(เหล็กวิ่งยาว)

เหล็กโครงคร่าว C 100x50x20x3.2 มม

แผ่นพื้นไฟเบอร์ซีเมนต์
หนาไม่น้อยกว่า 20 มม โครงคร่าวเหล็ก
บุผิวกระเบื้องยาง หนาไม่น้อยกว่า 3 มม (ลวดลายสีกำหนดภายหลัง)
ขอบเวทีด้านหน้า ไม้ฉลิมัดแต่งไฟเบอร์ซีเมนต์
ความหนาไม่น้อยกว่า 1.6 ซม
โครงคร่าวเหล็กกล่อง ๘ ขนาด 1"x2"
(ลวดลายสีกำหนดภายหลัง)

รูปตัดเวที
มาตราส่วน 1:75

แบบขยาย 1
มาตราส่วน 1:25



ฝ่ายวิศวกรรม ออกแบบ กองช่าง องค์การบริหารส่วนจังหวัดยะลา	
โครงการ ก่อสร้างอาคารเอนกประสงค์ ชุดที่ 1 ชั้น	
แบบแสดง แบบขยายเวที	
มาตราส่วน 1:75 , 1:25	
วันที่	จำนวน
วันที่ 14	จำนวน 43
A - 14	
สาขาวิชา	
นายพิชิต หรือพิ้ง นายช่างควบคุมงาน	
เขียนแบบ	
นายชยสิทธิ์ เขียวแก้ว นายช่างเขียนแบบควบคุมงาน วิศวกรในตำแหน่งนายช่างเขียนแบบสาขาใด	
นางสาวดวงใจ ตั้งบุตร ผู้ช่วยนายช่างเขียนแบบ	
สถาปนิก	
นายทรงยศ ช่าง สถาปนิกชำนาญการพิเศษ	
วิศวกร	
นายณกร สิงห์ วิศวกร ชล. 1592	
ตรวจ	
นายเอกภพ ชื่นใจ วิศวกรชำนาญการ	
พิจารณา	
นายนิพนธ์ เจริญราช ผู้ช่วยราชการกองช่าง	
เห็นชอบ	
ปลัดองค์การบริหารส่วนจังหวัดยะลา	
อนุมัติ	
นายเอกภพ เจริญราช ผู้ช่วยราชการกองช่าง	
หมายเหตุ	
1. ระบุขนาด สี ลวดลายในแบบให้ชัดเจน	
2. หากมีการเปลี่ยนแปลงในแบบให้อยู่ใน ขอบเขตของสัญญาจ้างงาน หากนอกขอบเขตจะ ถือว่าเพิ่มงานและค่าใช้จ่ายอื่น ๆ	



ฝ่ายช่าง ออกแบบ กองช่าง
องค์การบริหารส่วนจังหวัดยะลา

โครงการ
ก่อสร้างอาคารอเนกประสงค์
คสล. 1 ชั้น

แบบแสดง
รายการประกอบแบบ
ห้องน้ำ - ส้วม หญิง

มาตราส่วน

วันที่

แผ่นที่ 15	จำนวน
A - 15	43

ช่าง
นายดิเรก วัฒนกิจ
นายช่างสำรวจ

เขียนแบบ
นายดิเรก วัฒนกิจ
นายช่างเขียนแบบ
วิศวกรในชั้นนายช่างเขียนแบบสถาปัตย์

นางสาวกัญญา หงษ์เทศ
ผู้รับจ้างเขียนแบบ

สถาปนิก
นางสาวกัญญา หงษ์เทศ

นายสมเกียรติ สอนิพนธ์
วิศวกร

นายสมเกียรติ สอนิพนธ์
วิศวกร

นายสมเกียรติ สอนิพนธ์
วิศวกร

นายสมเกียรติ สอนิพนธ์
วิศวกร

นายสมเกียรติ สอนิพนธ์
วิศวกร

นายสมเกียรติ สอนิพนธ์
วิศวกร

นายสมเกียรติ สอนิพนธ์
วิศวกร

รายการประกอบแบบห้องน้ำ - ส้วม หญิง

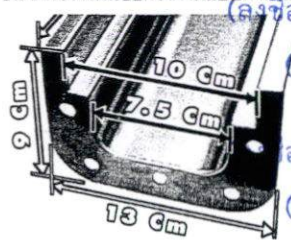
แบบห้องน้ำ- ส้วมหญิง	รายละเอียด (รุ่น สเปกัณท์)	จำนวน
- โถส้วมชักโครกนั่งราบ มีถังพักน้ำ อุปกรณ์ครบชุด	กำหนดภายหลัง	4 ชุด
- ชุดสายชำระ อุปกรณ์ครบชุด	กำหนดภายหลัง	4 ชุด
- อ่างล้างหน้า อุปกรณ์ครบชุด	กำหนดภายหลัง	4 ชุด
- ก๊อกน้ำอ่างล้างหน้า อุปกรณ์ครบชุด	กำหนดภายหลัง	4 ชุด
- เคาน์เตอร์ คสล.	หล่อเคาน์เตอร์อ่างล้างหน้า ค.ส.ล. 0.60x3.70x0.20 ม. เจาะฝังอ่างล้างหน้า TOP ผิวบุหินแกรนิตจีนสีดำ หนาไม่น้อยกว่า 1.5 ซม. ขอบบัวเคาน์เตอร์ด้วย หินแกรนิตจีนสีดำ ขอบบัวสูง 0.10 ม. (ลงชื่อ) <i>Ye</i>	1 ชุด
- กระจกเงา	กระจกส่องติดผนัง ขนาด 0.60x1.20 ม. (นายระเด่น สมะแอ) ผู้ว่าจ้าง	1 ชุด
- โคมไฟติดผนังห้องน้ำ LED (ไฟส่องกระจก)	โคมไฟ พร้อมหลอด LED ติดผนังในห้องน้ำขนาด 1.20 ม. (นางสาวกัญญา หงษ์เทศ) ผู้รับจ้าง	1 ชุด
- รางระบายน้ำสแตนเลสสำเร็จรูป พร้อม FLOOR DRAIN (1 ชุด) ช่วงปลายรางระบายน้ำสแตนเลสสำเร็จรูป	ยาว 4.00 ม. ขนาดกว้างไม่น้อยกว่าตามแบบกำหนด โดยมีขนาดกว้าง 13 ซม. สูง 9 ซม. และขนาดช่องระบายน้ำ 7.5 ซม. และขนาดช่องระบายน้ำ 10 ซม. (นางสาวกัญญา หงษ์เทศ) ผู้รับจ้าง 	1 ชุด
- ป้ายสัญลักษณ์ห้องน้ำ- ส้วมหญิง ทางเข้า-ออก จากภายในโถงอเนกประสงค์ 1 ชุด ทางเข้า-ออก จากภายนอกด้านหลังอาคาร 1 ชุด	แผ่นอลูมิเนียมหนา 1.2 มม. ติดสติ๊กเกอร์สะท้อนแสง สัญลักษณ์ห้องน้ำ- ส้วมหญิง (นายดิเรก วัฒนกิจ) วิศวกร (นายดิเรก วัฒนกิจ) วิศวกร	2 ชุด

*** หมายเหตุ ***

- ระยะเวลาวัดจากแบบและระยะอาจมีการปรับเปลี่ยนตามสภาพหน้างานจริง ให้ผู้รับจ้างตรวจสอบก่อนดำเนินการ
- ติดป้ายสัญลักษณ์ห้องน้ำ- ส้วมชาย ไว้บริเวณทางเข้าออกห้องน้ำ- ส้วมชาย ซึ่งสามารถมองเห็นได้ชัดเจน
- เสนอขออนุมัติใช้พัสดุ เพื่อให้คณะกรรมการตรวจรับพัสดุพิจารณา ก่อนดำเนินการ

ลงวันที่... 90 ส.ค. 2567

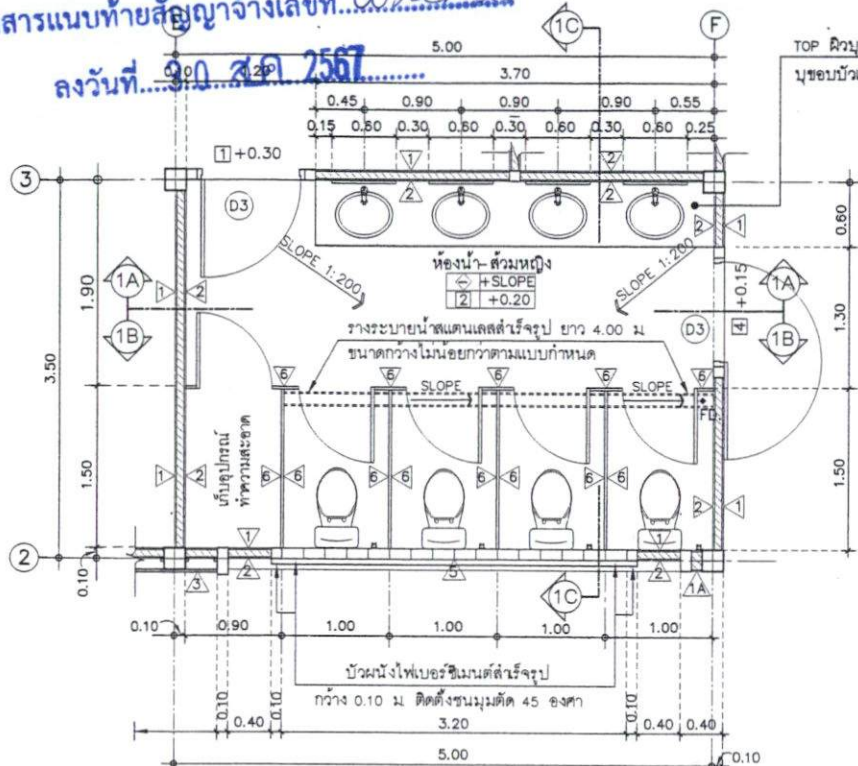

แบบขยายแปลนห้องน้ำ - ส้วมหญิง
มาตราส่วน 1:50

TOP ผิวผนังแกรนิตซินติต้า หนาไม่น้อยกว่า 1.5 ซม.
บุขอบบัวคานาเตอร์หินแกรนิตซินติต้า ขอบบัวสูง 0.10 ม

บิวผนังไฟเบอร์ซีเมนต์
สำเร็จรูป กว้าง 0.10 ม
ติดตั้งชนมุมตัด 45 องศา

ผนังห้องน้ำสำเร็จ
พร้อมประตูอุปกรณ์ครบ
หนาไม่น้อยกว่า 18 มม
(ลิักกำหนดภายหลัง)

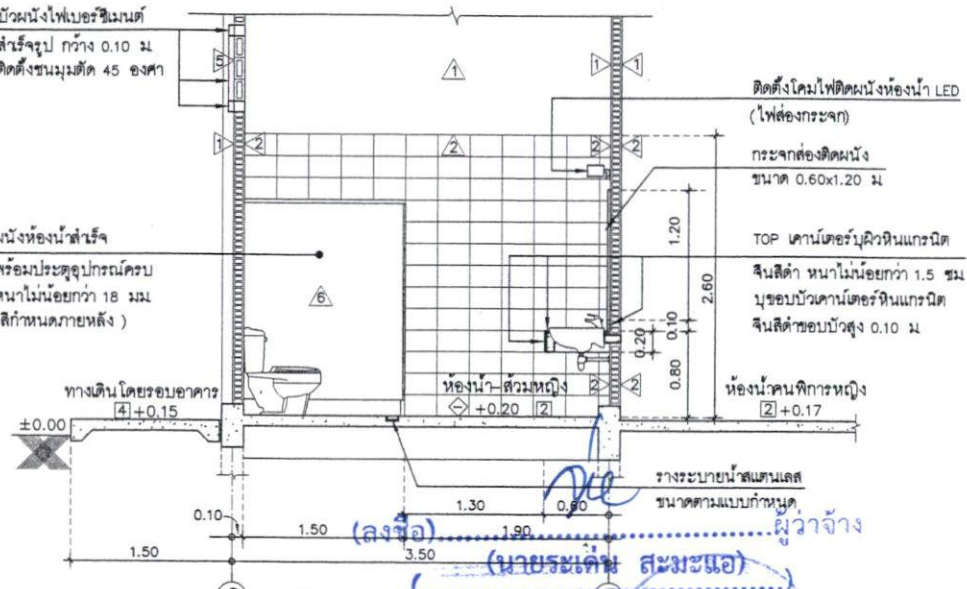

รองนายกองค์การบริหารส่วนจังหวัดน่าน ปฏิบัติราชการแทน
นายอำเภอเมืองน่าน
แบบขยายรูปตัด 1A และ 1B
มาตราส่วน 1:50
(ลงชื่อ) ... ผู้ว่าจ้าง

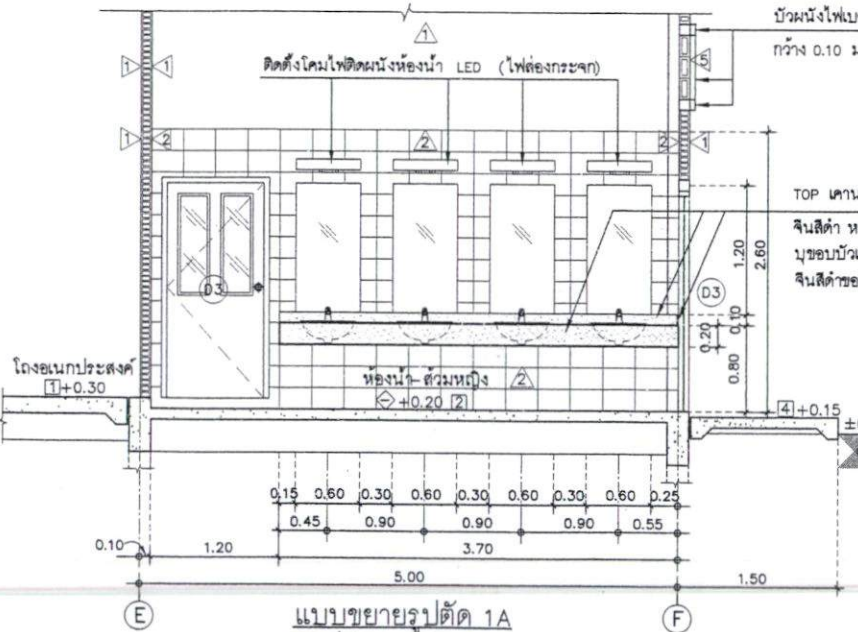

แบบขยายรูปตัด 1A
มาตราส่วน 1:50

บิวผนังไฟเบอร์ซีเมนต์สำเร็จรูป
กว้าง 0.10 ม ติดตั้งชนมุมตัด 45 องศา

TOP คานาเตอร์ผิวหินแกรนิต
ซินติต้า หนาไม่น้อยกว่า 1.5 ซม
บุขอบบัวคานาเตอร์หินแกรนิต
ซินติต้าขอบบัวสูง 0.10 ม

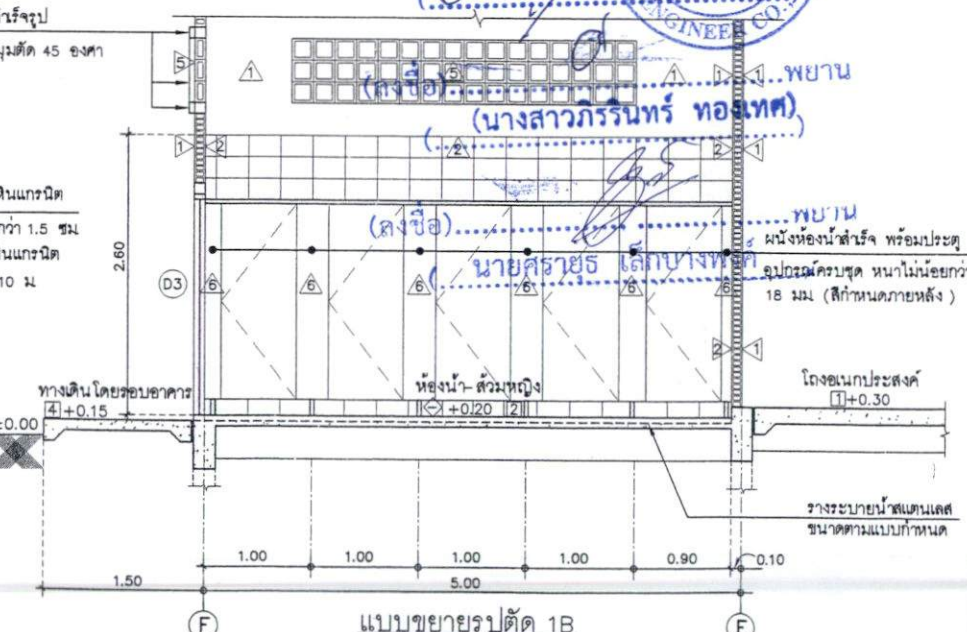

แบบขยายรูปตัด 1B
มาตราส่วน 1:50



ฝ่ายช่าง ออกแบบ กองช่าง องค์การบริหารส่วนจังหวัดน่าน	
โครงการ	ก่อสร้างอาคารส้วมหญิง อาคาร 1 ชั้น
แบบแสดง	แบบขยายห้องน้ำ - ส้วม หญิง
มาตราส่วน	1:50
วันที่	
แผ่นที่ 16	จำนวน 43
A - 16	
ผู้ว่าจ้าง	(ลงชื่อ) ...
เขียนแบบ	(ลงชื่อ) ...
ตรวจสอบ	(ลงชื่อ) ...
สถาปนิก	(ลงชื่อ) ...
วิศวกร	(ลงชื่อ) ...
ช่างเขียน	(ลงชื่อ) ...
ช่างเทคนิค	(ลงชื่อ) ...
ช่างเขียน	(ลงชื่อ) ...
ช่างเทคนิค	(ลงชื่อ) ...
ช่างเขียน	(ลงชื่อ) ...
ช่างเทคนิค	(ลงชื่อ) ...

รายการประกอบแบบห้องน้ำ - ส้วม ชาย

แบบห้องน้ำ-ส้วม ชาย	รายละเอียด (รุ่น สุขาภัณฑ์)	จำนวน
-- โถส้วมชักโครกนั่งราบ มีถังพักน้ำ อุปกรณ์ครบชุด	กำหนดภายหลัง	3 ชุด
- ชุดสายชำระ อุปกรณ์ครบชุด	กำหนดภายหลัง	3 ชุด
- โถบัสสาวะ อุปกรณ์ครบชุด	กำหนดภายหลัง	4 ชุด
- แผงกันโถบัสสาวะสำเร็จรูป อุปกรณ์ครบชุด	กำหนดภายหลัง	4 ชุด
- อ่างล้างหน้า อุปกรณ์ครบชุด	กำหนดภายหลัง	4 ชุด
- ก๊อกน้ำอ่างล้างหน้า อุปกรณ์ครบชุด	กำหนดภายหลัง	4 ชุด
- เคาน์เตอร์ คสล.	หล่อเคาน์เตอร์อ่างล้างหน้า ค.ส.ล. 0.60x3.70x0.20 ม เจาะฝังอ่างล้างหน้า TOP ผิวบุหินแกรนิตจีนสีดำ หนาไม่น้อยกว่า 1.5 ซม. บุษอบัวเคาน์เตอร์ด้วย หินแกรนิตจีนสีดำ ขอบบัวสูง 0.10 ม (ลงชื่อ).....ผู้ว่าจ้าง	1 ชุด
- กระจกเงา	กระจกตั้งติดผนัง ขนาด 0.60x1.20 ม (นายระเด่น สมะแอ) ผู้ว่าจ้าง	4 ชุด
- โคมไฟติดผนังห้องน้ำ LED (ไฟส่องกระจก)	โคมไฟ พร้อมหลอด LED ติดผนังห้องน้ำ (รุ่นกำหนดภายหลัง) (นางสาวกรีนทร์ ทองเทศ) ผู้ว่าจ้าง	4 ชุด
- รางระบายน้ำแดนเลสสำเร็จรูป พร้อม FLOOR DRAIN (1 จุด) ช่องปลายน้ำระบายน้ำแดนเลสสำเร็จรูป	ยาว 4.90 ม ขนาดกว้างไม่น้อยกว่าตามแบบกำหนด (นางสาวกรีนทร์ ทองเทศ) ผู้ว่าจ้าง	1 ชุด
- ป้ายสัญลักษณ์ห้องน้ำ-ส้วมชาย ทางเข้า-ออก จากภายในโถงอเนกประสงค์ 1 ชุด ทางเข้า-ออก จากภายนอกด้านหลังอาคาร 1 ชุด	แผ่นอลูมิเนียมหนา 1.2 มม ติดสติ๊กเกอร์สะท้อนแสง สัญลักษณ์ห้องน้ำ-ส้วมหญิง (นางสาวกรีนทร์ ทองเทศ) ผู้ว่าจ้าง	2 ชุด

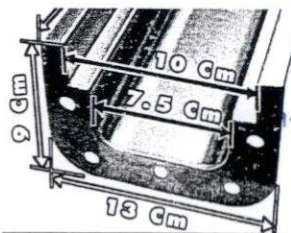

*** หมายเหตุ ***

- ระยะเวลาวัดจากแบบและระยะอาจมีการปรับเปลี่ยนตามสภาพหน้างานจริง ให้ผู้รับจ้างตรวจสอบก่อนดำเนินการ
- ติดป้ายสัญลักษณ์ห้องน้ำ-ส้วมชาย ไว้บริเวณทางเข้าออกห้องน้ำ-ส้วมชาย ซึ่งสามารถมองเห็นได้ชัดเจน
- เสนอขออนุมัติใช้พัสดุ เพื่อให้คณะกรรมการตรวจรับพัสดุพิจารณา ก่อนดำเนินการ



ฝ่ายสำรวจ ออกแบบ กองช่าง องค์การบริหารส่วนจังหวัดยะลา

โครงการ ก่อสร้างอาคารอเนกประสงค์ คล. 1 ชั้น

แบบแสดง รายการประกอบแบบ ห้องน้ำ - ส้วม ชาย

มาตราส่วน

วันที่ 17 จำนวน A - 17 43

สำรวจ นายระเด่น สมะแอ นายช่างสำรวจ

เขียนแบบ นายระเด่น สมะแอ นายช่างเขียนแบบ
วิศวกรในตำแหน่งช่างเขียนแบบสาขาโยธา

สถาปนิก นายระเด่น สมะแอ วิศวกร

นายระเด่น สมะแอ สถาปนิกชำนาญการพิเศษ วิศวกร

นายระเด่น สมะแอ วิศวกร 11592

นายระเด่น สมะแอ วิศวกร

นายระเด่น สมะแอ วิศวกร

นายระเด่น สมะแอ วิศวกร

นายระเด่น สมะแอ วิศวกร

ลงวันที่.....

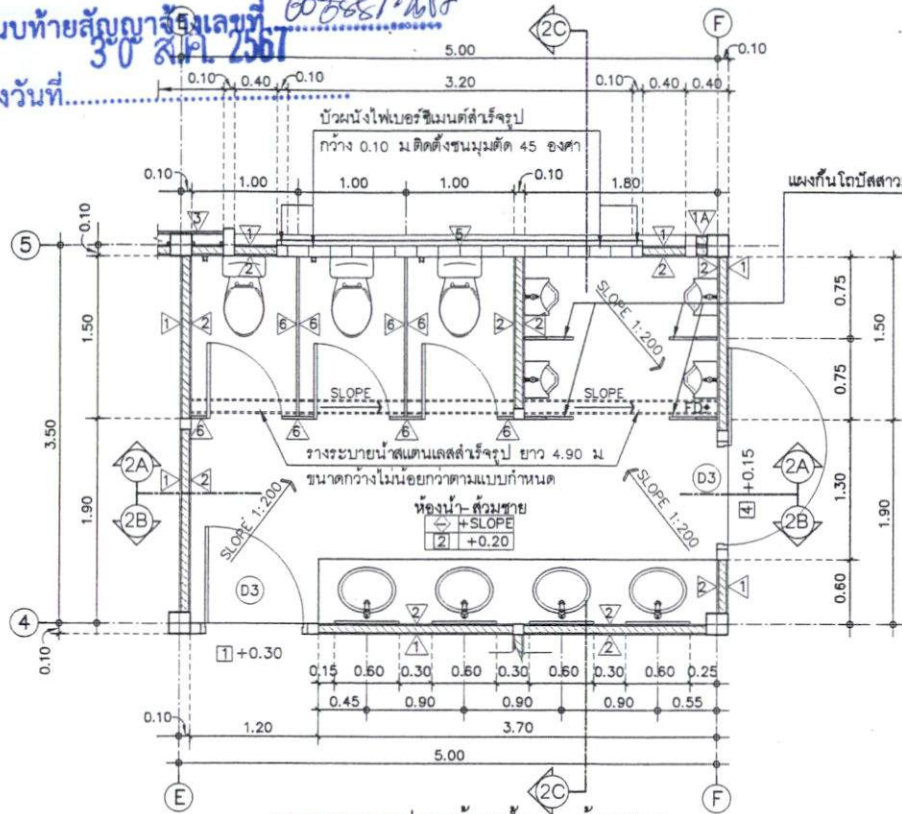

แบบขยายแปลนห้องน้ำ - ส่วนชาย
มาตราส่วน 1:50

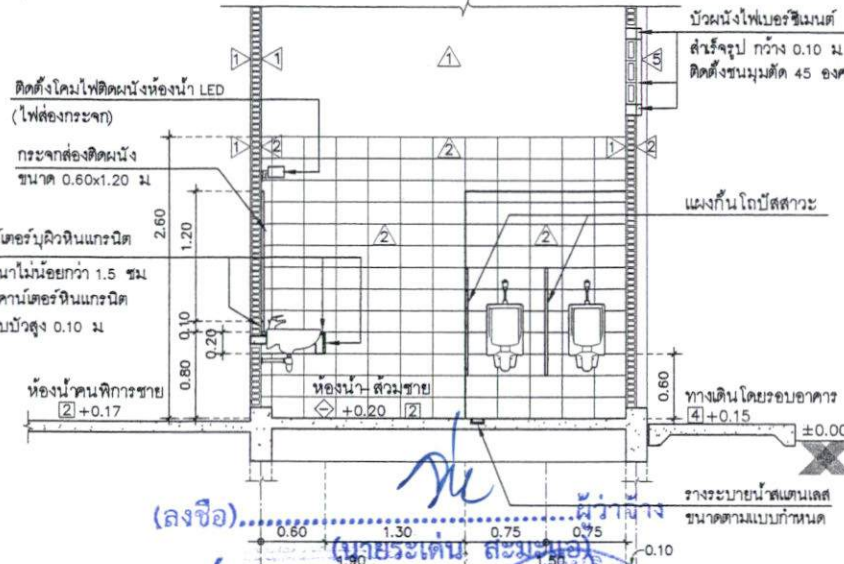

(ลงชื่อ).....
(นายระเด่น สะมะน้อย)
รองนายกองค์การบริหารส่วนจังหวัดพะเยา ปฏิบัติราชการแทน
(ลงชื่อ) นายคณิศร คุ้มกันวงศ์
(ลงชื่อ) รุ่งชัย อิ่มนวล
วิศวกร
ENGINEER CO., LTD.

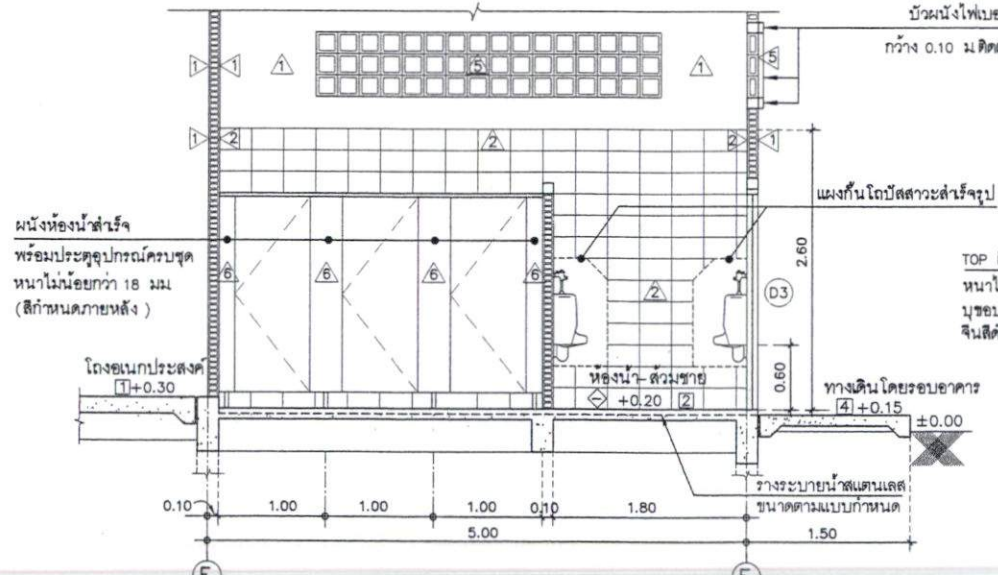

แบบขยายรูปตัด 2A
มาตราส่วน 1:50

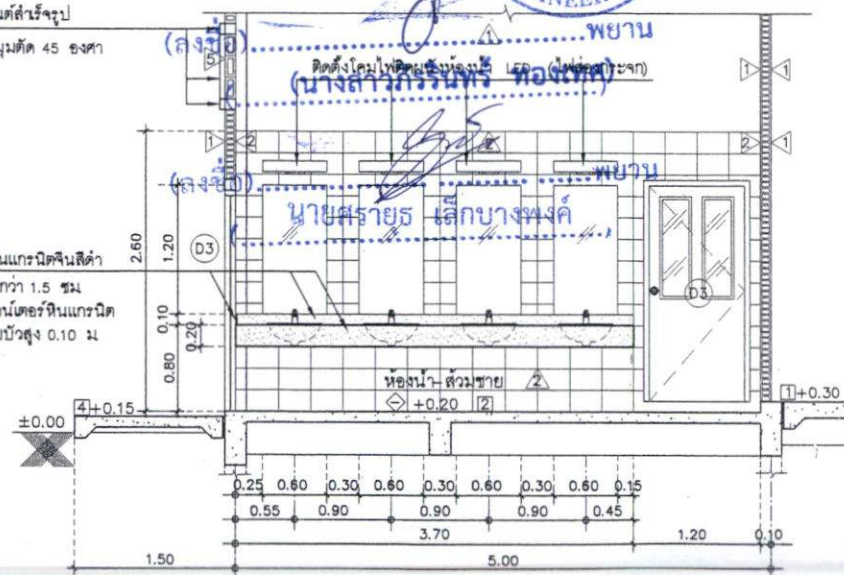

แบบขยายรูปตัด 2B
มาตราส่วน 1:50



ฝ่ายช่าง ออกแบบ กองช่าง องค์การบริหารส่วนจังหวัดพะเยา	
โครงการ ก่อสร้างอาคารอเนกประสงค์ คล. 1 ชั้น	
แบบแสดง	
แบบขยายห้องน้ำ - ส่วน ชาย	
มาตราส่วน 1:50	
วันที่	
แผนที่ 18	จำนวน
A - 18	43
สำรวจ	
เขียนแบบ	
สถาปนิก	
นายบรรณ ช่างสถาปนิกชำนาญการพิเศษ	
วิศวกร	
นายสมภพ สิงห์ วิศวกร ๒๒ 1592	
ตรวจ	
นายคณิศร คุ้มกันวงศ์	
พิจารณา	
นายบัณฑิต เชื้อชาวก ผู้ชำนาญการกองช่าง	
เห็นชอบ	
ปลัดองค์การบริหารส่วนจังหวัดพะเยา	
อนุมัติ	
นายคณิศร คุ้มกันวงศ์	
หมายเหตุ	
1 ระยะเวลา ที่กำหนดในแบบให้ติดคือ ๖๖ วันนับตั้ง	
2 หากมีการเปลี่ยนแปลงแบบให้อยู่ใน ๖๖ วันนับตั้งแต่วันที่มอบแบบ	
3 หากมีการเปลี่ยนแปลงแบบเกินกว่า ๖๖ วันนับตั้งแต่วันที่มอบแบบ	

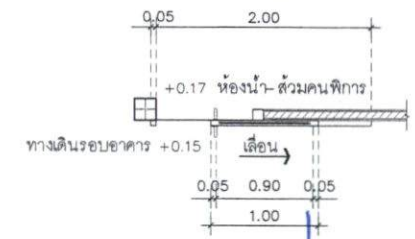
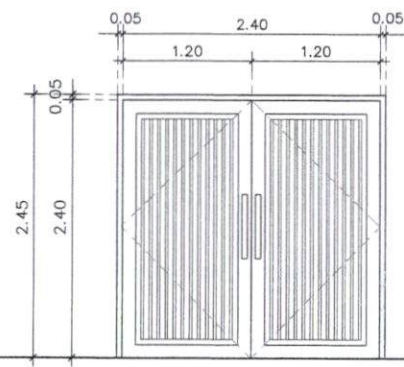
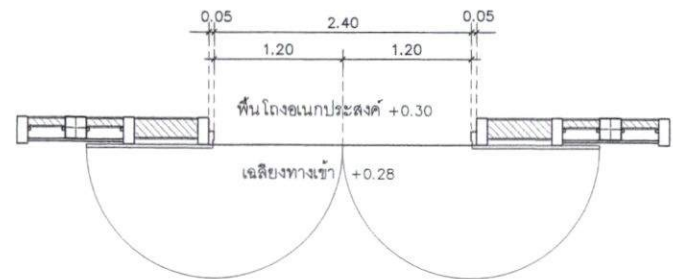

(ลงชื่อ) ผู้ว่าจ้าง
 (นายประสิทธิ์ สมณะแอ)
 รองนายกองค์การบริหารส่วนจังหวัดยะลา ปฏิบัติราชการแทน
 (ลงชื่อ) นายอดิศักดิ์ นามจังหวัดยะลา
 (นางสาวกิริรินทร์ ทองเทศ)
 (ลงชื่อ) พยาน
 (นางสาวกิริรินทร์ ทองเทศ)
 ระดับพื้นทางเดินรอบอาคาร +0.15

ฝ่ายสำรวจ ออกแบบ กองช่าง
 องค์การบริหารส่วนจังหวัดยะลา
 โครงการ
 ก่อสร้างอาคารอเนกประสงค์
 คล. 1 ชั้น
 แบบแสดง
 แบบขยายประตู
 มาตรฐาน 1:50
 วันที่
 แผ่นที่ 20 จำนวน
 A - 20 43
 สาขา
 นายอดิศักดิ์ นามจังหวัดยะลา
 นายช่างสำรวจชั้นสูง
 เขียนแบบ
 นายอดิศักดิ์ นามจังหวัดยะลา
 นายช่างเขียนแบบชั้นสูง
 วิศวกรในตำแหน่งนายช่างเขียนแบบสถาปัตย์
 นางสาวณิศา ศักดิ์บุตร
 วิศวกรวิชาชีพเขียนแบบ
 สถาปนิก
 นายอดิศักดิ์ นามจังหวัดยะลา
 วิศวกร
 นายอดิศักดิ์ นามจังหวัดยะลา
 วิศวกร
 นายอดิศักดิ์ นามจังหวัดยะลา
 วิศวกร
 นายอดิศักดิ์ นามจังหวัดยะลา
 วิศวกร
 นายอดิศักดิ์ นามจังหวัดยะลา
 วิศวกร
 นายอดิศักดิ์ นามจังหวัดยะลา
 วิศวกร

D1 ประตูบานคู่		AD2 ประตูบานเดี่ยว (สำหรับคนพิการ)	
วงกบ	- วงกบประตูอลูมิเนียมลายไม้ 2"x 5" (ขนาดตามท้องตลาด)	วงกบ	- วงกบอลูมิเนียม 2"x4" (ขนาดตามท้องตลาด)
กรอบบาน	- กรอบบานอลูมิเนียมลายไม้	กรอบบาน	- กรอบบานอลูมิเนียม
บาน	- บานประตูอลูมิเนียมลายไม้ (ขนาดสั่งทำพิเศษ) ลวดลายสามารถปรับเปลี่ยนได้	บาน	- บานลูกฟูกอลูมิเนียมกระจกติดตายบนกระจกฝ้า หนา 9 มม.
อุปกรณ์	- มือจับประตู พร้อมอุปกรณ์ล็อคประตู ครบชุด (แบบขนาดสามารถปรับเปลี่ยนได้) - บานพับติดตั้งตามมาตรฐานผู้ผลิต	อุปกรณ์	อุปกรณ์บานสไลด์มาตรฐาน ครบชุด - มือจับประตู พร้อมอุปกรณ์ล็อคประตู ครบชุด - ประตูห้องน้ำคนพิการให้ติดป้ายสัญลักษณ์ห้องน้ำ-ตัวคนพิการ ไว้ที่ประตูกระจกหน้าห้องน้ำคนพิการ
จำนวน	- 2 ชุด *** ประตู D1 ก่อนงานติดตั้งประตูผู้รับจ้างต้องนำเสนอแบบและรายละเอียดประตู D1 ให้คณะกรรมการฯ พิจารณาก่อนสั่งทำ ***	จำนวน	- 2 ชุด



*** หมายเหตุ *** ก่อนดำเนินการติดตั้งจะต้องนำเสนอรายละเอียดของอนุมัติให้พัสดุ ต่อคณะกรรมการฯ พิจารณาเพื่ออนุมัติก่อนดำเนินการ



ฝ่ายสำรวจ ออกแบบ กองช่าง
องค์การบริหารส่วนจังหวัดยะลา

โครงการ
ก่อสร้างอาคารอเนกประสงค์
คสล. 1 ชั้น

แบบแสดง
แบบขยายประตู

มาตราส่วน 1:50

วันที่
แผ่นที่ 21 จำนวน
A - 21 43

สำรวจ
นายสันติ วัฒนศิริ
นายช่างสำรวจชำนาญ

เขียนแบบ
นายชาติพันธ์ วัฒนศิริ
นายช่างเขียนแบบชำนาญ
พิจารณาในชั้นนายช่างเขียนแบบตรา

นายสมรศักดิ์ สังเกต
ผู้รับอนุญาตเขียนแบบ

สถาปนิก
นายบรรจง ช่าง สถาปนิกชำนาญการพิเศษ

วิศวกร
นายณกร สิงห์ วิศวกร สย 1592

ตรวจ
นายเอกภร วัฒนศิริ วิศวกรชำนาญการพิเศษ

พิจารณา
นายบัณฑิต เสงี่ยมการ ผู้ชำนาญการก่อสร้าง

เห็นชอบ

ปลัดองค์การบริหารส่วนจังหวัดยะลา

อนุมัติ

หมายเหตุ
1. ระบุขนาด สลักเหล็กในแบบให้ละเอียด
ชัดเจนเป็นฝัก
2. หากมีการเปลี่ยนแปลงในแบบให้อยู่ใน
ขอบเขตของชุดแบบงาน หากคณะกรรมการ
พิจารณาจะเสนอแนะไว้เป็นต้น

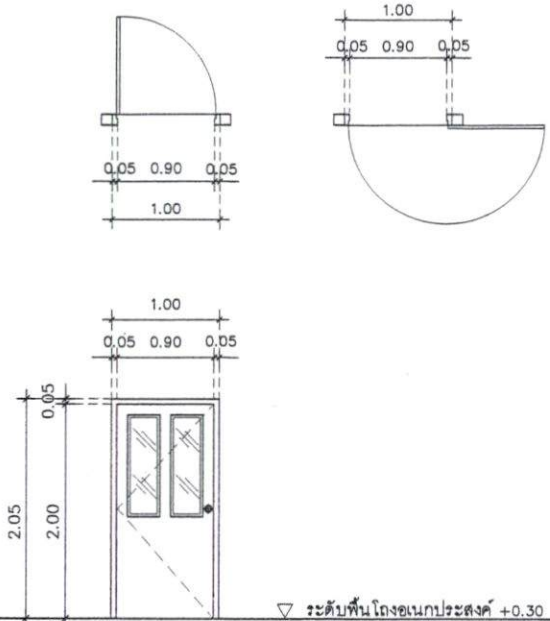

▽ ระดับพื้นโถงอเนกประสงค์ +0.30



▽ ระดับพื้นโถงอเนกประสงค์ +0.30

(ลงชื่อ).....ผู้ว่าจ้าง
(นายระเด่น สะมะแอ)
รองนายกองค์การบริหารส่วนจังหวัดยะลา/ผู้ปฏิบัติราชการแทน
(ลงชื่อ) นายกองศักดิ์ วัฒนศิริ
(สมศักดิ์ วัฒนศิริ)
พยาน
(นางสาวภริกรินทร์ ทองเทศ)
(ลงชื่อ).....พยาน

D3 ประตู UPVC บานเปิดเดียว		D4 ประตู UPVC บานเปิดเดียว	
วงกบ	- วงกบ UPVC ผลิตจากเม็ดพลาสติก UPVC คุณภาพสูง ผสมผสานกับโครงไม้สังเคราะห์ ผ่านเทคโนโลยีการผลิตขั้นทันสมัย (ขนาดตามท้องตลาด)	วงกบ	- วงกบ UPVC ผลิตจากเม็ดพลาสติก UPVC คุณภาพสูง ผสมผสานกับโครงไม้สังเคราะห์ ผ่านเทคโนโลยีการผลิตขั้นทันสมัย (ขนาดตามท้องตลาด)
บาน	- บานประตู UPVC พร้อมช่องกระจก (ลวดลายสามารถปรับเปลี่ยนได้) ผลิตจากเม็ดพลาสติก UPVC คุณภาพสูง ผสมผสานกับโครงไม้สังเคราะห์ ผ่านเทคโนโลยีการผลิตขั้นทันสมัย	บาน	- บานประตู UPVC หน้าบานลายลูกฟัก (ลวดลายสามารถปรับเปลี่ยนได้) ผลิตจากเม็ดพลาสติก UPVC คุณภาพสูง ผสมผสานกับโครงไม้สังเคราะห์ ผ่านเทคโนโลยีการผลิตขั้นทันสมัย ผ่านเทคโนโลยีการผลิตขั้นทันสมัย เหมาะใช้ติดตั้งเป็นประตูภายใน
อุปกรณ์	- ประตูเจาะรูลูกบิดมาสำเร็จ สะดวกในการติดตั้ง - บานพับติดตั้งตามมาตรฐานผู้ผลิต - ลูกบิด 1 ชุด - ติดตั้งกันชนประตู แบบแม่เหล็กชุด 1 ชุด	อุปกรณ์	- ประตูเจาะรูลูกบิดมาสำเร็จ สะดวกในการติดตั้ง - บานพับติดตั้งตามมาตรฐานผู้ผลิต - ลูกบิด 1 ชุด - ติดตั้งกันชนประตู แบบแม่เหล็กชุด 1 ชุด
จำนวน	- 4 ชุด	จำนวน	- 1 ชุด

*** หมายเหตุ *** ก่อนดำเนินการติดตั้งจะต้องนำเสนอรายละเอียดของอนุมัติใช้ให้ชุด คัดคณะกรรมการฯ พิจารณาเพื่ออนุมัติก่อนดำเนินการ

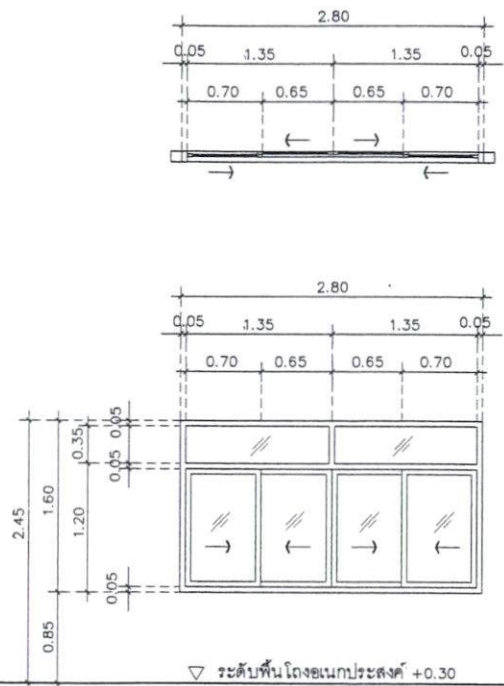

▽ ระดับพื้นโรงจอดรถ +0.30

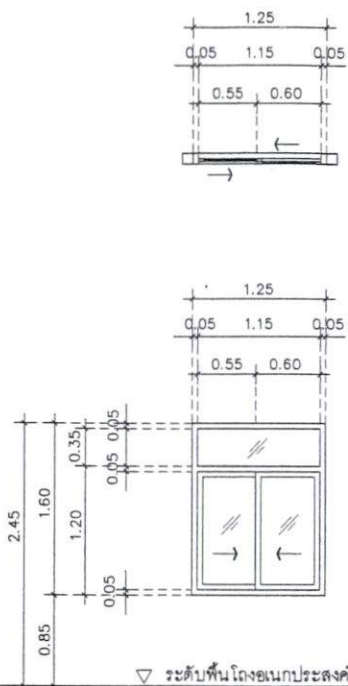

▽ ระดับพื้นโรงจอดรถ +0.30

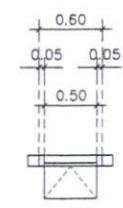

▽ ระดับพื้นทางเดินรอบอาคาร +0.15

(ลงชื่อ).....
 (นายระเด่น สมะแอ)
 รองนายกองค์การบริหารส่วนจังหวัดสุพรรณบุรี
 (ลงชื่อ).....
 (นางสาวกิริรินทร์ ทองเทศ)
 (ลงชื่อ).....
 (นายศรายุทธ เล็กบางพงค์)

AW1 หน้าต่างบานเลื่อนสลับคู่พร้อมช่องแสงกระจกติดตาย		AW2 หน้าต่างบานเลื่อนสลับคู่พร้อมช่องแสงกระจกติดตาย		AW3 หน้าต่างช่องแสงกระจกติดตาย	
วงกบ	- วงกบอลูมิเนียม 2"x4"	วงกบ	- วงกบอลูมิเนียม 2"x4"	วงกบ	- วงกบอลูมิเนียม 2"x4"
กรอบบาน	- กรอบบานอลูมิเนียม (สีกำหนดภายหลัง)	กรอบบาน	- กรอบบานอลูมิเนียม (สีกำหนดภายหลัง)	กรอบบาน	- กรอบบานอลูมิเนียม (สีกำหนดภายหลัง)
บาน	- บานกระจกหนา 6 มม (สีกำหนดภายหลัง)	บาน	- บานกระจกหนา 6 มม (สีกำหนดภายหลัง)	บาน	- บานกระจกหนา 6 มม (สีกำหนดภายหลัง)
อุปกรณ์	- อุปกรณ์บานเลื่อน ครบชุด - อุปกรณ์กระจกติดตายครบชุด	อุปกรณ์	- อุปกรณ์บานเลื่อน ครบชุด - อุปกรณ์กระจกติดตายครบชุด	อุปกรณ์	- อุปกรณ์บานกระทุ้ง ครบชุด
จำนวน	- 1 ชุด	จำนวน	- 1 ชุด	จำนวน	- 1 ชุด

ฝ่ายสำรวจ ออกแบบ กองช่าง
 องค์การบริหารส่วนจังหวัดสุพรรณบุรี

โครงการ
 ก่อสร้างอาคารอเนกประสงค์
 ชั้น 1 ชั้น

แบบแสดง
 แบบขยายหน้าต่าง

มาตราส่วน
 วันที่
 วันที่ 22 จำนวน
 A - 22 43
 ชื่อ
 นายศักดิ์ น้อย
 นายช่างสำรวจ

เขียนแบบ
 นายศักดิ์ น้อย
 นายช่างเขียนแบบ
 วิศวกรในตำแหน่งช่างเขียนแบบสถาปัตย์

สถาปนิก
 นายบรรจง อคำ สถาปนิกชำนาญการพิเศษ
 วิศวกร

นายณรงค์ นิลิน วิศวกรนำช่างสำรวจ
 วิศวกร

นายณัฏ ธีระชากร ผู้ชำนาญการ
 วิศวกร

เห็นชอบ
 อนุมัติ

ปิดองค์การบริหารส่วนจังหวัดสุพรรณบุรี

อนุมัติ

นายกองค์การบริหารส่วนจังหวัดสุพรรณบุรี
 นายชัยพร
 1. ระดมช่าง ที่กำหนดในแบบให้เดิน
 2. หากมีการปรับปรุงแก้ไขแบบให้แจ้ง
 วิศวกรนำช่างสำรวจทราบ ก่อนดำเนินการ
 งานก่อสร้างและอยู่ภายใต้บังคับ

ลงวันที่.....

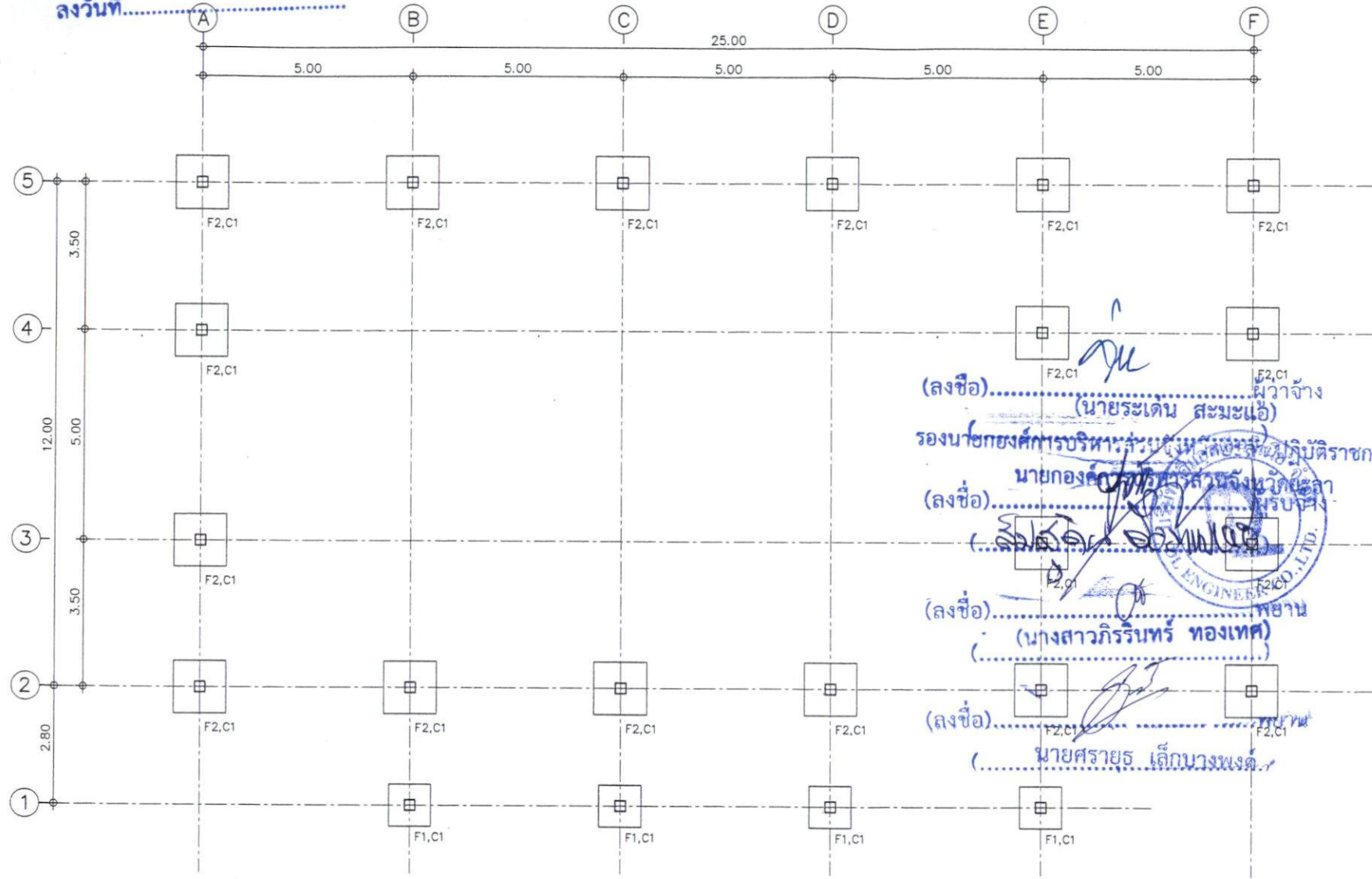

แปลนฐานราก , ดอม่อ 1 : 100

(ลงชื่อ).....
 (นายระเดิน สมะแอ)
 รองนายกองค์การบริหารส่วนจังหวัดน่าน
 นายกองตรี.....
 (ลงชื่อ).....
 (นางสาวกิริรินทร์ ทองเทศ)
 (ลงชื่อ).....
 (นายศรายุทธ เล็กนวงพงค์)



ฝ่ายสำรวจ ออกแบบ กองช่าง
 องค์การบริหารส่วนจังหวัดน่าน

โครงการ
 ก่อสร้างอาคารแบบประตงค์
 ชั้น 1 ชั้น

แบบแสดง
 แปลนฐานราก , ดอม่อ

มาตราส่วน 1:100

วันที่

แผ่นที่ 23 จำนวน

S - 01 43

สำรวจ

เขียนแบบ
 นายวิชาญ สีชมพู
 นายวิชาญ สีชมพู
 นายวิชาญ สีชมพู

สถาปนิก

นายวิชาญ สีชมพู สถาปนิกชำนาญการพิเศษ
 วิศวกร

นายวิชาญ สีชมพู โทรศ 11592

ตรวจ

นายวิชาญ สีชมพู วิศวกรฝ่ายช่าง
 วิศวกร

นายวิชาญ สีชมพู วิศวกรชำนาญการพิเศษ

เขียนชอบ

ปลัดองค์การบริหารส่วนจังหวัดน่าน

อนุมัติ

นายวิชาญ สีชมพู
 1. ระยะเวลาที่จัดทำแบบให้ใช้คือ
 2. หากมีการเปลี่ยนแปลงให้แจ้ง
 3. หากมีการเปลี่ยนแปลงให้แจ้ง
 4. หากมีการเปลี่ยนแปลงให้แจ้ง

ลงวันที่ 30 ส.ค. 2567

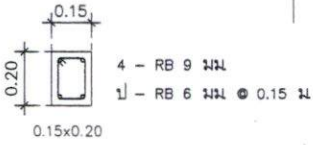
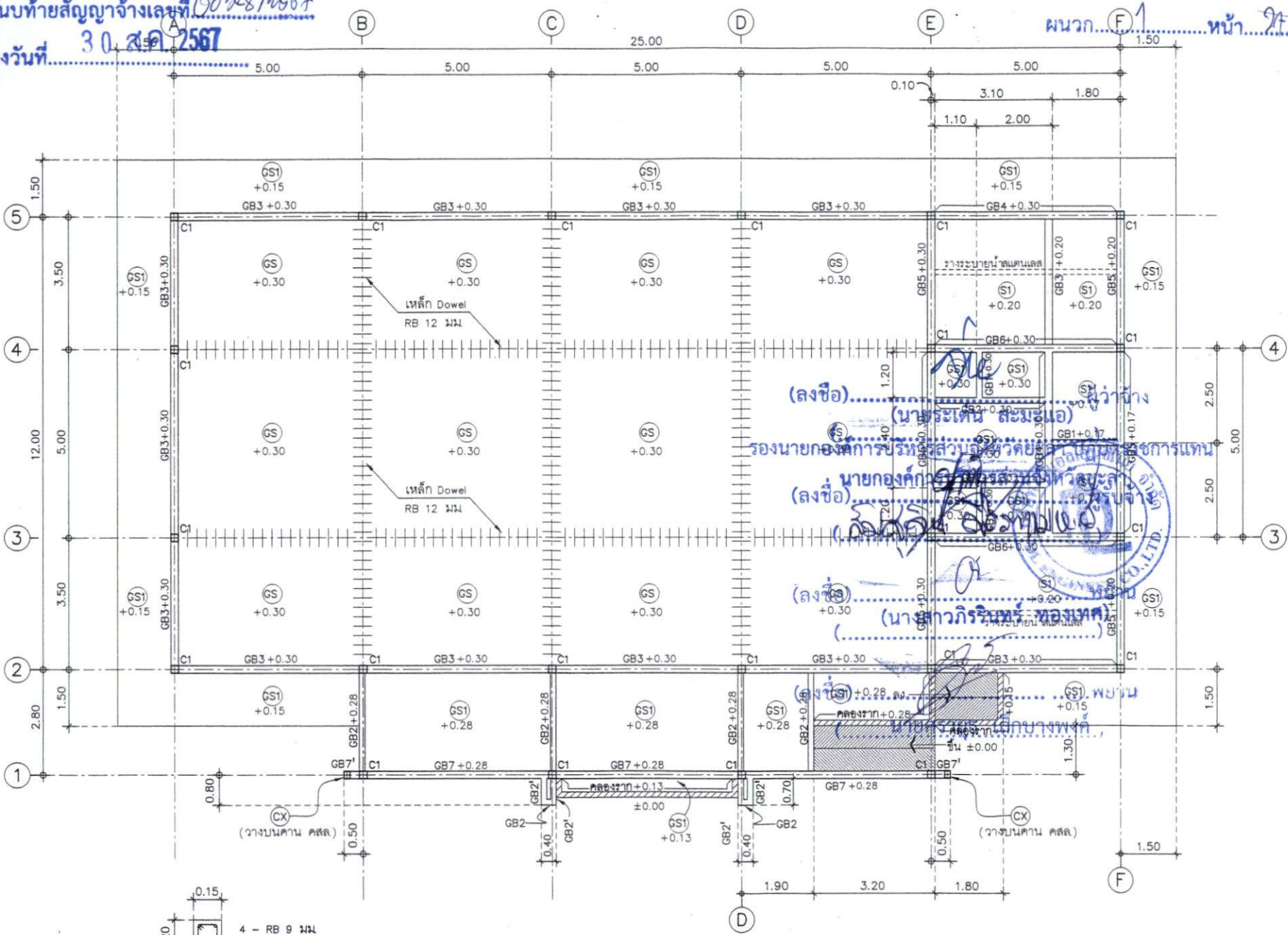

แบบขยายเสา CX (วางบดคาน คสล.)
 1:20

แปลนคานคอดิน 1 : 100

*** หมายเหตุ *** พื้น GS (ดูแบบขยาย GS / แผ่นที่ 29 / S-07)
 ทุกช่วงแนวเสาให้ใส่เหล็ก Dowel ใช้เหล็ก RB 12 มม.
 ยาว 0.50 ม. @ 0.25 ม.



ฝ่ายสำรวจ ออกแบบ กองช่าง
 องค์การบริหารส่วนจังหวัดยะลา

โครงการ
 ก่อสร้างอาคารอเนกประสงค์
 ชั้น 1 ชั้น

แบบแสดง
 แปลนคานคอดิน

มาตราส่วน 1:100
 วันที่
 แผ่นที่ 24 จำนวน
 S - 02 43

สำรวจ
 นายสมชาย วัฒนศิริ
 นายสมชาย วัฒนศิริ

เขียนแบบ
 นายสมชาย วัฒนศิริ
 นายสมชาย วัฒนศิริ

สถาปนิก
 นายสมชาย วัฒนศิริ
 นายสมชาย วัฒนศิริ

วิศวกร
 นายสมชาย วัฒนศิริ
 นายสมชาย วัฒนศิริ

สำรวจ
 นายสมชาย วัฒนศิริ
 นายสมชาย วัฒนศิริ

เขียนแบบ
 นายสมชาย วัฒนศิริ
 นายสมชาย วัฒนศิริ

แปลนคานคอดิน
 อนุมัติ
 นายสมชาย วัฒนศิริ

หมายเหตุ
 1. ระวังการขุดดินในแนวให้ยึด
 คานคอดิน
 2. หากมีการขุดดินในแนวให้ยึด
 คานคอดินในแนวให้ยึด
 ระวังการขุดดินในแนวให้ยึด



ฝ่ายสำรวจ ออกแบบ กองช่าง
องค์การบริหารส่วนจังหวัดยะลา

โครงการ
ก่อสร้างอาคารเรียนประสงค
คสล. 1 ชั้น

แบบแสดง
แปลนคานหลังคา คสล.

มาตราส่วน 1:100

วันที่

แผ่นที่ 25 จำนวน
S - 03 43

สำรวจ

นายสันติพงษ์ ขอบัง
นายวิชาญจำเริญคุณ

เขียนแบบ

นายชาญสิทธิ์ เขียวแก้ว
นายทรงชัย เขียวแก้ว
วิศวกรในคานบ่งเบาะช่างเขียนแบบโยธา

นางสาวณัฐวิมลใจจะบุตร
ผู้ช่วยช่างเขียนแบบ

สถาปนิก

นายทรงวง อด้า สถาปนิกชำนาญการพิเศษ
วิศวกร

นายทรง ธิง วิศวกร คส. 11002

สำรวจ

นายถาวร ธีระสาร วิศวกรฝ่ายสำรวจ
พิจารณา

นายณวัฒน์ ธีระสาร ผู้ชำนาญการกองช่าง
เห็นชอบ

ปลัดองค์การบริหารส่วนจังหวัดยะลา

อนุมัติ

นายองค์การบริหารส่วนจังหวัดยะลา
หมายเหตุ
1. รายละเอียด ที่กำหนดในแบบให้ยึดถือ
คานหลังคา
2. หากมีการปรับปรุงแบบให้ดูใน
คู่มือปฏิบัติงานส่วนงาน งานและกรรมการ
สถาปนิกชั้นสูงผู้ทำแบบให้ยึดถือ

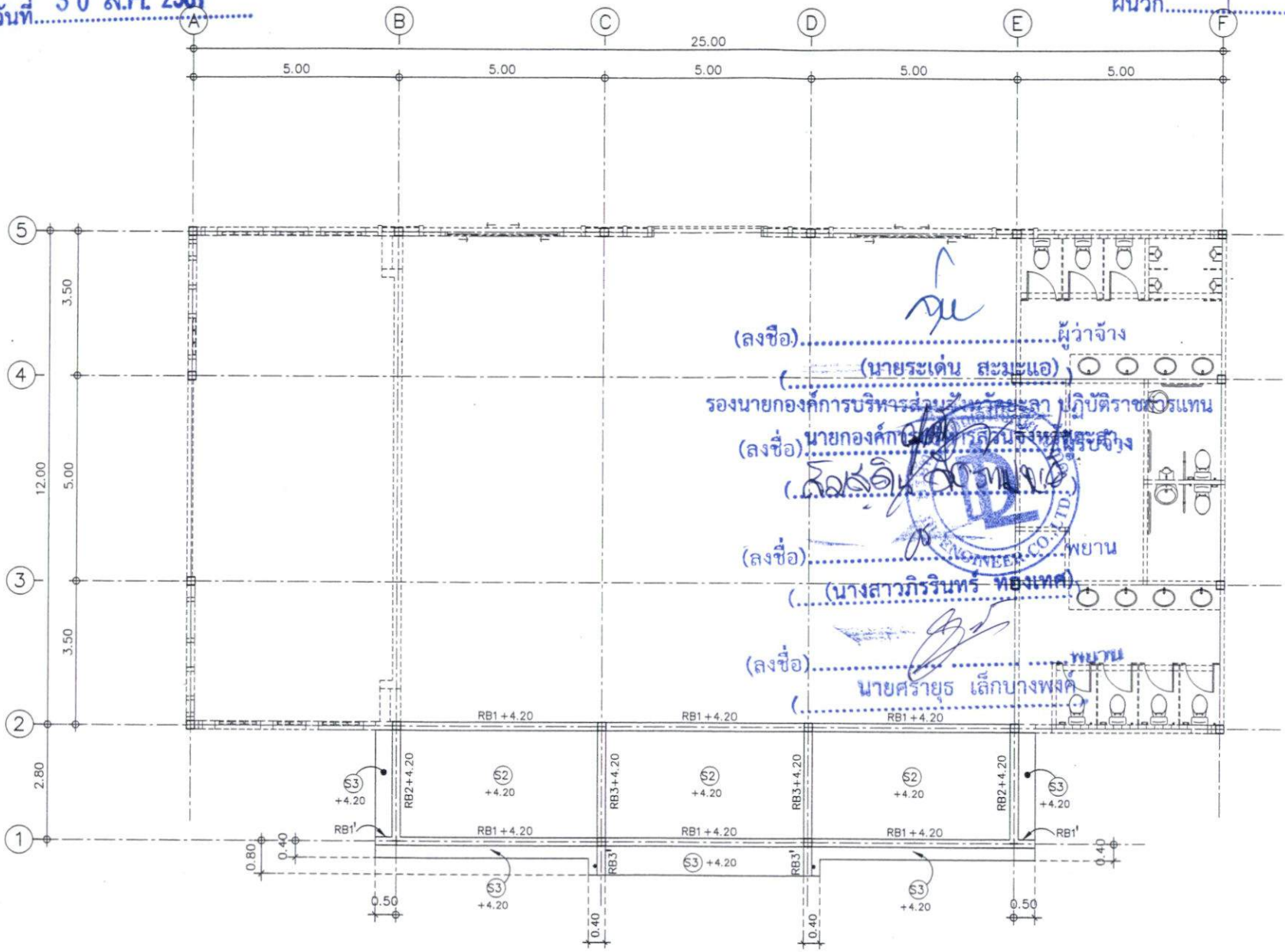

แปลนคานหลังคา คสล. 1 : 100

ลงวันที่ 30 ส.ค. 2567



ฝ่ายช่าง ออกแบบ กองช่าง
องค์การบริหารส่วนจังหวัดยะลา

โครงการ
ก่อสร้างอาคารอเนกประสงค์
คสล. 1 ชั้น

แบบแสดง
แปลนคานารับโครงสร้างหลังคา

มาตราส่วน 1:100

วันที่

แผ่นที่ 26	จำนวน
S - 04	43

ผู้ร่าง
[Signature]
นายชิตินันท์ วัฒนศิริ
นายช่างสำรวจชำนาญงาน

เขียนแบบ
[Signature]
นายชิตินันท์ วัฒนศิริ
นายช่างเขียนแบบชำนาญงาน
วิศวกรในตำแหน่งนายช่างเขียนแบบสถาปัตย์

สถาปนิก
[Signature]
นางสาวณัฐ วัฒนศิริ
ผู้ร้อยช่างเขียนแบบ

สถาปนิก
[Signature]

นายบรรจง ช่าง สถาปนิกชำนาญการพิเศษ

วิศวกร
[Signature]

นายสมภพ สิริสุข วิศวกร สบ 11592

ตรวจ
[Signature]

นายสมภพ สิริสุข วิศวกรชำนาญการพิเศษ

พิจารณา
[Signature]

นายอนันต์ วัฒนศิริ วิศวกร

เห็นชอบ
[Signature]

เพื่อองค์การบริหารส่วนจังหวัดยะลา

อนุมัติ
[Signature]

นายองค์การบริหารส่วนจังหวัดยะลา

หมายเหตุ
1. ระยะเวลาที่จัดทำแบบในฉบับนี้ถือ
คือฉบับสุดท้าย
2. หากมีการเปลี่ยนแปลงให้ดูใน
คู่มือปฏิบัติงานตามงาน ส่วนคณะกรรมการ
ราชการจังหวัดยะลาเป็นผู้ทำฉบับนี้สิ้นสุด

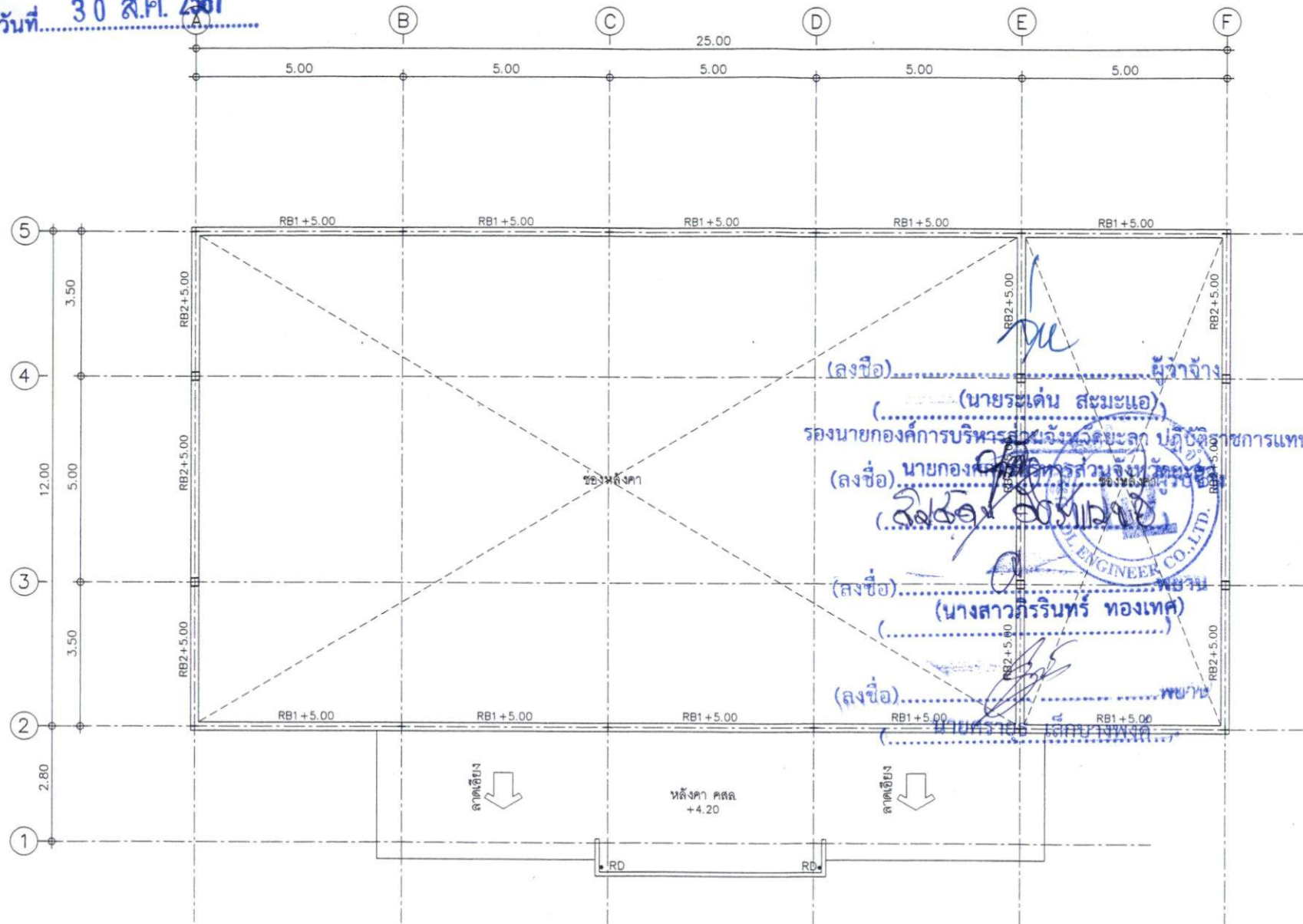

แปลนคานารับโครงสร้างหลังคา 1 : 100

ลงวันที่ 30 ส.ค. 2567

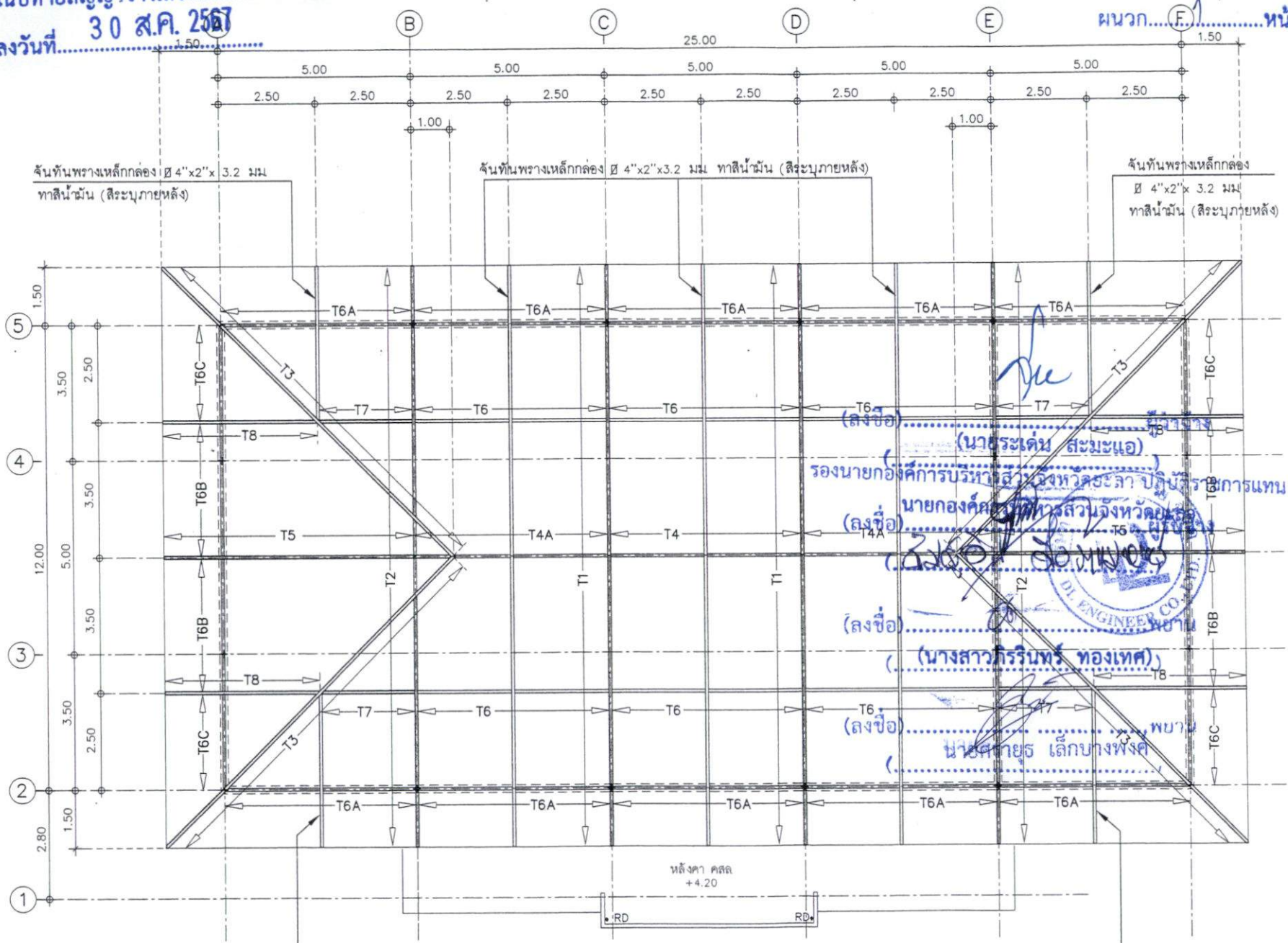

จันทันพรางเหล็กกล่อง Ø 4"x2"x 3.2 มม
ทาสีน้ำมัน (สีระบุนภายหลัง)

จันทันพรางเหล็กกล่อง Ø 4"x2"x3.2 มม ทาสีน้ำมัน (สีระบุนภายหลัง)

จันทันพรางเหล็กกล่อง
Ø 4"x2"x 3.2 มม
ทาสีน้ำมัน (สีระบุนภายหลัง)

จันทันพรางเหล็กกล่อง Ø 4"x2"x 3.2 มม
ทาสีน้ำมัน (สีระบุนภายหลัง)

จันทันพรางเหล็กกล่อง
Ø 4"x2"x 3.2 มม
ทาสีน้ำมัน (สีระบุนภายหลัง)

แปลนโครงสร้างหลังคา 1 : 100



ฝ่ายสำรวจ ออกแบบ กองช่าง
องค์การบริหารส่วนจังหวัดยะลา
โครงการ
ก่อสร้างอาคารแบบประชิด
คสล 1 ชั้น
แบบแสดง
แปลน โครงสร้างหลังคา

มาตราส่วน 1:100
วันที่
แผ่นที่ 27 จำนวน
S-05 43
สำรวจ
นายดิสันท์ ะยะยัง
นายช่างสำรวจชำนาญงาน

เขียนแบบ
นายกองศักดิ์ สิมะวัน
นายช่างเขียนแบบชำนาญงาน
วิศวกรในตำแหน่งช่างเขียนแบบสถาปัตย์

สถาปนิก
นางสาวกรรณิการ์ วัฒนศิริ
นายทรงยศ ธาตุ สถาปนิกชำนาญการพิเศษ
วิศวกร

นายสมชาย สิมะวัน วิศวกร สย 11992
ตรวจ
นายสมชาย สิมะวัน วิศวกรชำนาญการ
พิจารณา

นายณัฐ เสือขาว ผู้ชำนาญการกองช่าง
เห็นชอบ

ปลัดองค์การบริหารส่วนจังหวัดยะลา
อนุมัติ
นายกองศักดิ์ สิมะวัน วิศวกรชำนาญการ
นายสมชาย สิมะวัน วิศวกรชำนาญการ
นายสมชาย สิมะวัน วิศวกรชำนาญการ

(ลงชื่อ) นายระเด่น สะมะแอ
รองนายกองค์การบริหารส่วนจังหวัดยะลา ปฏิบัติราชการแทน
นายกองค์การบริหารส่วนจังหวัดยะลา
(ลงชื่อ) นายกองศักดิ์ สิมะวัน
ปลัดองค์การบริหารส่วนจังหวัดยะลา
(ลงชื่อ) นางสาวกรรณิการ์ วัฒนศิริ
(ลงชื่อ) นายสมชาย สิมะวัน วิศวกร



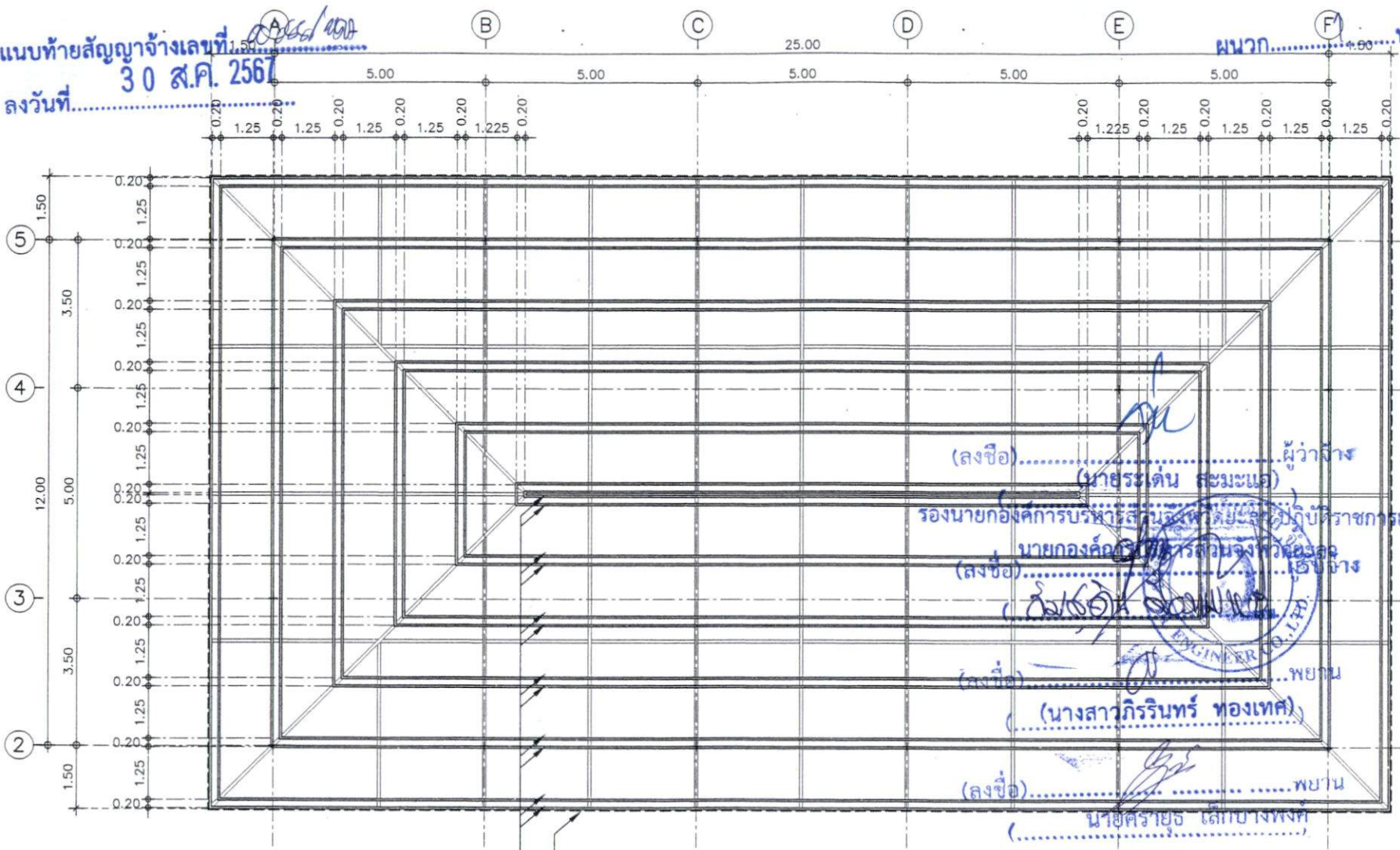

ฝ่ายสำรวจ ออกแบบ กองช่าง
 องค์การบริหารส่วนจังหวัดยโสธร

โครงการ
 ก่อสร้างอาคารอเนกประสงค์
 ชั้น 1 ขึ้น

แบบแสดง
 แปลน โครงหลังคาแบบเหล็ก

มาตราส่วน 1:100
 ระบุที่
 แผ่นที่ 28 จำนวน
 S-06 43

ชื่อวิชา
 นายสิริพันธ์ วัฒนดี
 นายช่างสำรวจชำนาญงาน

เขียนแบบ
 นายชานนท์ สีตมัท
 นายช่างเขียนแบบชำนาญงาน
 วิศวกรในตำแหน่งนายช่างเขียนแบบฯ

นายชานนท์ สีตมัท
 นายช่างเขียนแบบ

สถาปนิก
 นายบรรจง ชำนาญช่างเทคนิค

วิศวกร
 นายสมเกียรติ สิริวิทย์ 11592

ตรวจ
 นายชานนท์ สีตมัท

นายชานนท์ สีตมัท
 วิศวกร

นายชานนท์ สีตมัท
 วิศวกร

นายชานนท์ สีตมัท
 วิศวกร

นายชานนท์ สีตมัท
 วิศวกร

นายชานนท์ สีตมัท
 วิศวกร

แบบเหล็กกล่องกัลวาไนซ์ $2'' \times 2'' \times 2.0$ มม. ϕ 0.20 ม - 1.25 ม
 ทาสีน้ำมัน (สีระบุภายหลัง)

ติดตั้งโครงค้ำเหล็ก $2'' \times 2'' \times 2.0$ มม. ϕ 1'' \times 1'' \times 2.0 มม.
 ตลอดแนวโดยรอบชายคารองรับแผ่นครอบชาย (ดูแบบขยาย A2)

แปลนโครงหลังคาแบบเหล็ก 1 : 100

โครงค้ำเหล็ก

ติดตั้งโครงค้ำเหล็ก $2'' \times 2'' \times 2.0$ มม.
 ตลอดแนวโดยรอบชายคารองรับแผ่นครอบชาย

ติดตั้งโครงค้ำเหล็ก $1'' \times 1'' \times 2.0$ มม.
 ตลอดแนวโดยรอบชายคารองรับแผ่นครอบชาย

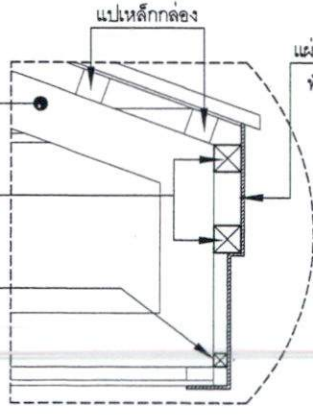

แผ่นครอบชาย (แผ่นเมทัลชีสเรียบ หนา 0.35 มม. สังกะสีชุบสังกะสี)
 พับตามแบบขยาย A2) ใช้ติดครอบชาย ใต้ชายหลังคาโดยรอบ
 *** ก่อนดำเนินงานติดตั้งจะต้องนำสนอรายละเอียด
 ตลอดจนกรรมกรฯ เพื่อขออนุมัติ ***

แบบขยาย A2 1 : 10

เอกสารแนบท้ายสัญญาจ้างที่ ๐๖๘/๒๕๖๓
แบบพิมพ์เสริมเหล็ก 1:20
30 ส.ค. 2567

ลงวันที่.....

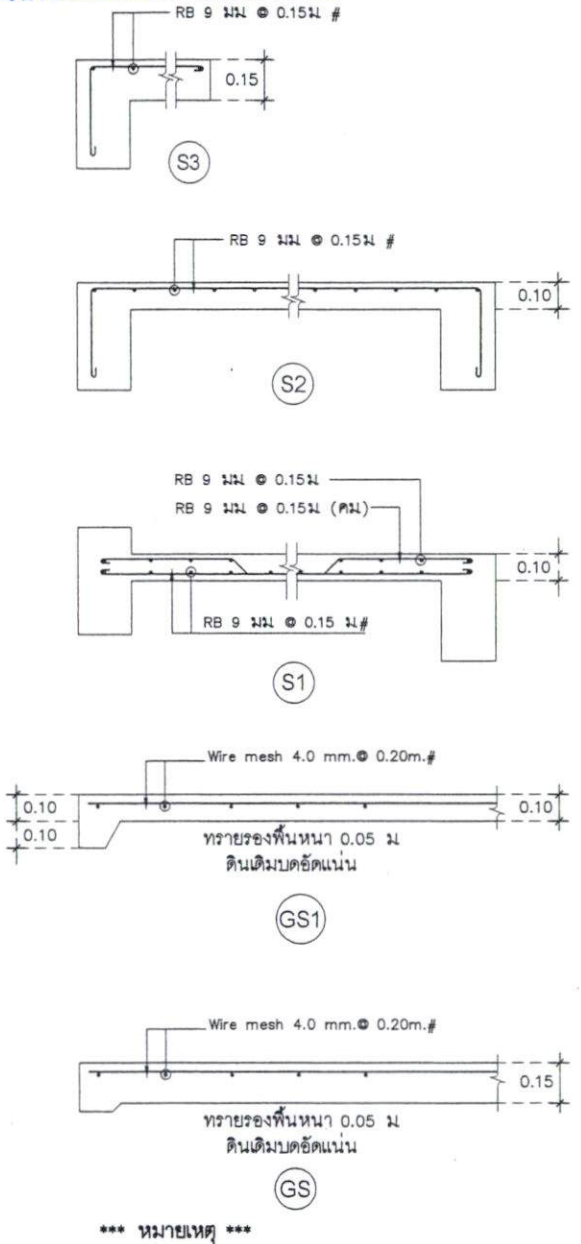

*** หมายเหตุ ***
 - พื้น (GS) ทุกช่วงแนวเสาให้ใส่เหล็ก Dowel
 ใช้เหล็ก RB 12 ม ยาว 0.50 ม ๐.25 ม

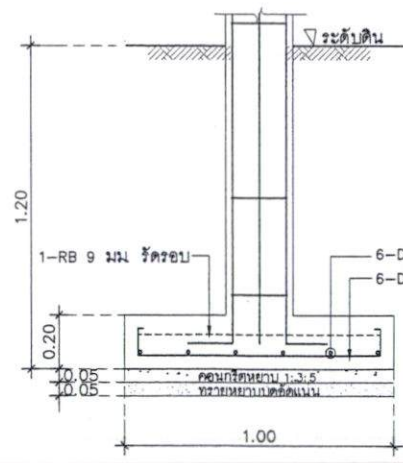
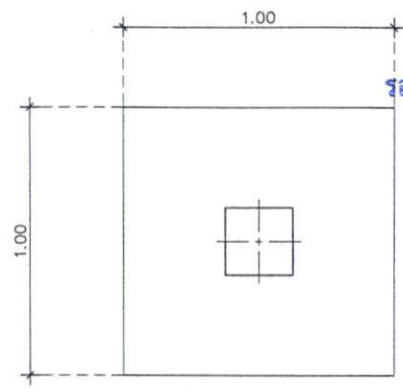
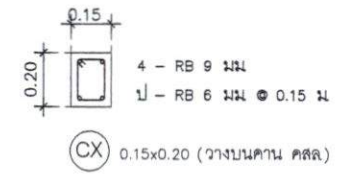
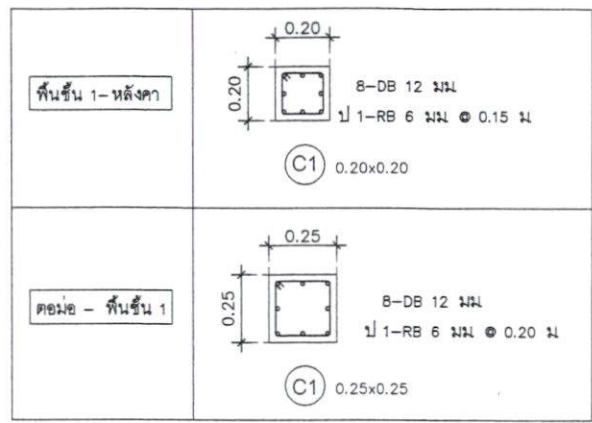

(ลงชื่อ).....ผู้ว่าจ้าง
 (นายระเดิน สมะแอ)
 รองนายกองค์การบริหารส่วนจังหวัดยะลา ปฏิบัติราชการแทน
 นายกองค์การบริหารส่วนจังหวัดยะลา
 (ลงชื่อ).....
 (นางสาวกรรณิการ์ ทองเทศ)
 (ลงชื่อ).....พยาน
 (นายศรายุทธ เล็กบางพั้ง)

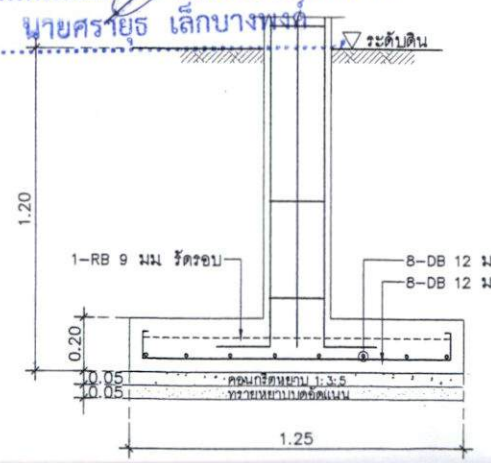

ผนวก.....1.....หน้า 32



ฝ่ายสำรวจ ออกแบบ กองช่าง องค์การบริหารส่วนจังหวัดยะลา	
โครงการ ก่อสร้างอาคารแบบประตงค์ คสล. 1 ชั้น	
แบบแสดง แบบขยายเสริมเหล็ก	
มาตราส่วน 1 : 20	
วันที่ 29	จำนวน 43
S - 07	
สำรวจ นาย..... นายช่างสำรวจ	
เขียนแบบ นาย..... นายช่างเขียนแบบ	
ตรวจสอบ นาย..... นายช่างเขียนแบบ	
สถาปนิก นาย..... นายช่างสถาปนิก	
วิศวกร นาย..... นายช่างวิศวกร	
ตรวจสอบ นาย..... นายช่างตรวจสอบ	
วิศวกร นาย..... นายช่างวิศวกร	
เขียนแบบ นาย..... นายช่างเขียนแบบ	
ตรวจสอบ นาย..... นายช่างตรวจสอบ	
วิศวกร นาย..... นายช่างวิศวกร	
เขียนแบบ นาย..... นายช่างเขียนแบบ	
ตรวจสอบ นาย..... นายช่างตรวจสอบ	
วิศวกร นาย..... นายช่างวิศวกร	





ฝ่ายช่าง ออกแบบ กองช่าง
 องค์การบริหารส่วนจังหวัดยะลา
 โครงการ
 ก่อสร้างอาคารเนกประสงค์
 1 ชั้น

แบบแสดง
 แบบขยายเสริมเหล็ก

มาตราส่วน 1 : 20

วันที่
 วันที่ 30 จำนวน
 5 - 08 43

ช่าง

 นายสมชาย เรืองดี
 นายช่างควบคุมงาน

เขียนแบบ

 นายสมชาย เรืองดี
 นายช่างเขียนแบบ
 วิศวกรในชั้นนายช่างเขียนแบบสถาปัตย์

สถาปนิก

นายสมชาย เรืองดี สถาปนิกควบคุมงาน
 วิศวกร

 นายสมชาย เรืองดี โทรศ. 09-11592

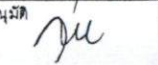

ตรวจ

นายสมชาย เรืองดี ช่างควบคุมงาน
 วิศวกร

นายสมชาย เรืองดี วิศวกรควบคุมงาน
 วิศวกร

บริษัท องค์การบริหารส่วนจังหวัดยะลา
 อนุมัติ

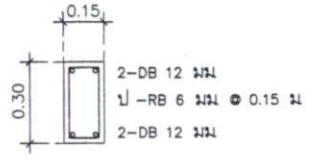
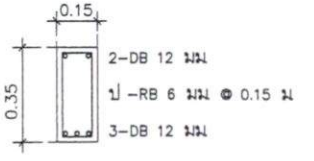
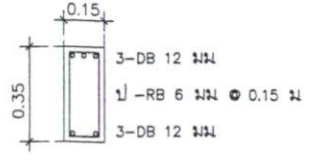
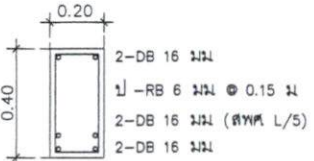
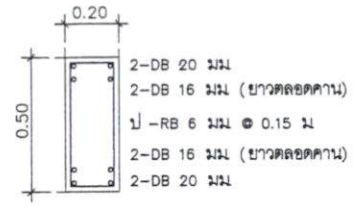
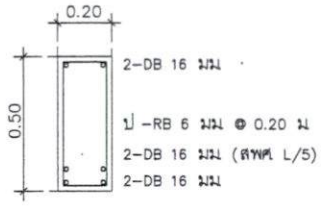
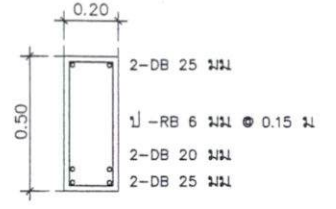
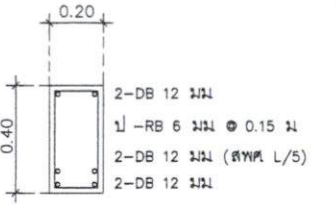
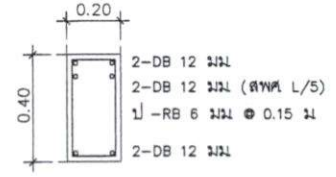
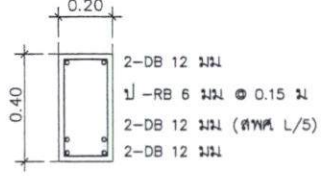
นายสมชาย เรืองดี สถาปนิกควบคุมงาน
 หมายเหตุ
 1. รายละเอียด สัปดาห์ใหม่ให้ติดต่อ
 วิศวกรในชั้น
 2. หากมีการเปลี่ยนแปลงให้เขียน
 อนุมัติโดยวิศวกรควบคุมงาน มีนายสมชาย เรืองดี
 กองช่างจังหวัดยะลาเท่านั้น

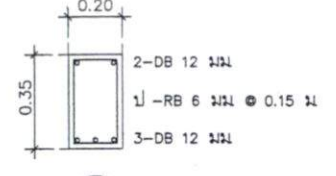
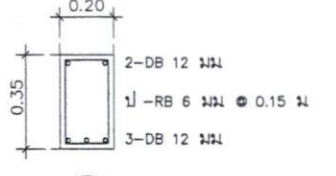
 <p>GB1 0.15x0.30</p>	 <p>GB2 0.15x0.35</p>	 <p>GB2' 0.15x0.35</p>	 <p>GB3 0.20x0.40</p>
 <p>GB4 0.20x0.50</p>	 <p>GB5 0.20x0.50</p>	 <p>GB6 0.20x0.50 (ลงชื่อ).....</p>	 <p>GB7 0.20x0.40 ผู้ว่าจ้าง</p>
 <p>GB7' 0.20x0.40</p>	 <p>RB1 0.20x0.40</p>	<p>(นายระเด่น สะมะแอ) รองนายกองค์การบริหารส่วนจังหวัดยะลา ปฏิบัติราชการแทน (ลงชื่อ) นายระเด่น สะมะแอ  (นางสาวกิริรินทร์ รุ่งเรือง) (นางสาวกิริรินทร์ รุ่งเรือง) (ลงชื่อ).....</p>	
 <p>RB3 0.20x0.35</p>	 <p>RB3' 0.20x0.35</p>		

เอกสารแนบท้ายสัญญาจ้างเลขที่ ๐๐๘๖๔/๑๐๖๖
 เหล็กกล่อง ๕ 4"x2" x 3.2 มม ทาสีน้ำมัน (สีระบุมายหลัง)
 ลงวันที่ 3.0 ส.ค. 2561
 เหล็กกล่อง ๕ 2"x 2" x 2.3 มม
 ทาสีน้ำมัน (สีระบุมายหลัง)

แบบขยายโครงถัก T1 , T2 1:50

หน้า 34



ฝ่ายสำรวจ ออกแบบ กองช่าง
 องค์การบริหารส่วนจังหวัดยะลา

โครงการ
 ก่อสร้างอาคารอเนกประสงค์
 ชั้น 1 ชั้น

แบบแสดง
 แบบขยายโครงถัก

มาตราส่วน 1:50

วันที่ 31

จำนวน 5-09 43

ผู้ว่าจ้าง
 นายตีสินทร์ ะดีสิง
 นายช่างสำรวจชำนาญงาน

เขียนแบบ

นางสาวสพัสดี เสียมรัก
 นายช่างเขียนแบบชำนาญงาน
 วิศวกรในดินแดนของราชอาณาจักรไทย

นางสาวณัฐพิชิต บุญบุตร
 ผู้ช่วยนายช่างเขียนแบบ

สถาปนิก

นายบรรจง อด้า สถาปนิกชำนาญการพิเศษ
 วิศวกร

นายณภัทร สิงห์ วิศวกร สบ 11592

วิศวกร

นายเอกราช สนิท ช่างนำช่างสำรวจ

พิจารณา

นายนิพนธ์ เจริญราษฎร์ ผู้อำนวยการกองช่าง

เห็นชอบ

ปลัดองค์การบริหารส่วนจังหวัดยะลา

อนุมัติ

นายช่อศักดิ์การบริหารส่วนจังหวัดยะลา

หมายเหตุ
 1. ระบุตำแหน่ง ทิศเหนือในแบบให้ชัดเจน
 2. หากมีการปรับปรุงแก้ไขแบบให้เขียน
 ระบุชื่อผู้แก้ไขผู้ควบคุมงาน ฐานและระยะเวลาการ
 อนุมัติแบบฉบับนี้ด้วย

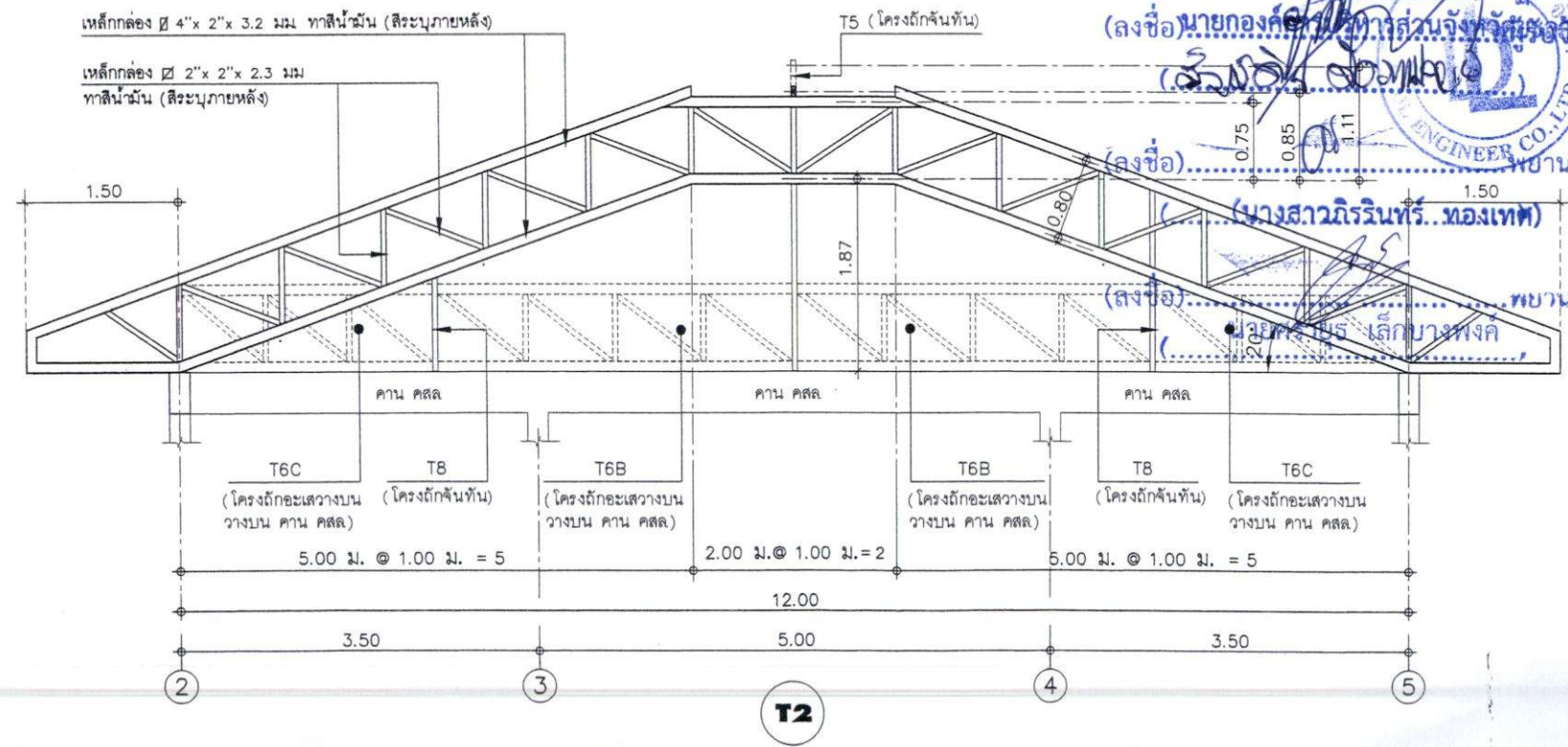
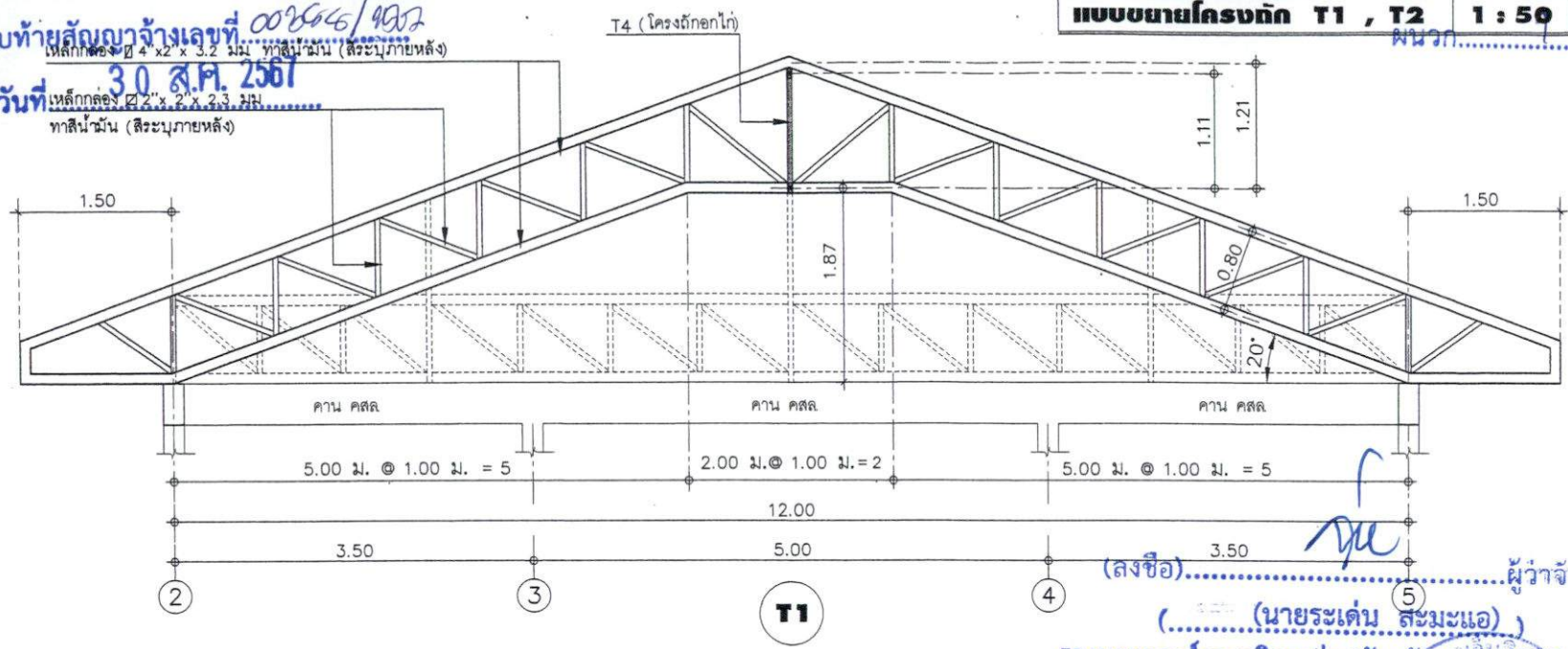

(ลงชื่อ).....ผู้ว่าจ้าง

(..... (นายระเด่น สระมะแอ))

รองนายกองค์การบริหารส่วนจังหวัดยะลา ปลัดบริหารการแทน

(ลงชื่อ)นายกองค์การบริหารส่วนจังหวัดยะลา

(นางสาวกรรณิการ์ ออสมงคล)

(ลงชื่อ).....พยาน

(นางสาวกรรณิการ์ ออสมงคล)

(ลงชื่อ).....พยาน

(นายประสิทธิ์ เล็กบางพังก)





ฝ่ายสำรวจ ออกแบบ กองช่าง
องค์การบริหารส่วนจังหวัดยะลา

โครงการ
ก่อสร้างอาคารอเนกประสงค์
คสล. 1 ชั้น

แบบแสดง
แบบขยายโครงถัก
แบบขยายจันทันพราง

มาตราส่วน 1:50

วันที่

แผ่นที่ 32 จำนวน 43

สำรวจ

นายทัศนัย ะยั้ง
นายช่างสำรวจชำนาญงาน

เขียนแบบ

นายวิชาญ สีตมัท
นายช่างเขียนแบบชำนาญงาน
พิเศษทางด้านงานช่างเขียนแบบสถาปัตย์

นายสวนศักดิ์ สีจะบุตร
ผู้ช่วยนายช่างเขียนแบบ

สถาปนิก

นายบรรจง อ่าง สถาปนิกชำนาญการพิเศษ
วิศวกร

นายอนุภท สีตมัท วิศวกร สจ. 11592

ตรวจ

นายอดิชาต ยีรัมย์ วิศวกรชำนาญการ

พิจารณา

นายณภัต เตชะราช ผู้ชำนาญการก่อสร้าง

เห็นชอบ

ปลัดองค์การบริหารส่วนจังหวัดยะลา

อนุมัติ

นายอนุภท สีตมัท

นายวิชาญ สีตมัท

1. ขอสงวนสิทธิ์ในแบบให้ผู้อื่น
คัดลอกเป็นต้น

2. หากมีการปรับปรุงแก้ไขแบบให้ผู้อื่น
คัดลอกหรือผู้ควบคุมงาน วิศวกรและกรรมการ
ตรวจการจ้างแล้วผู้ว่าจ้างเป็นต้น

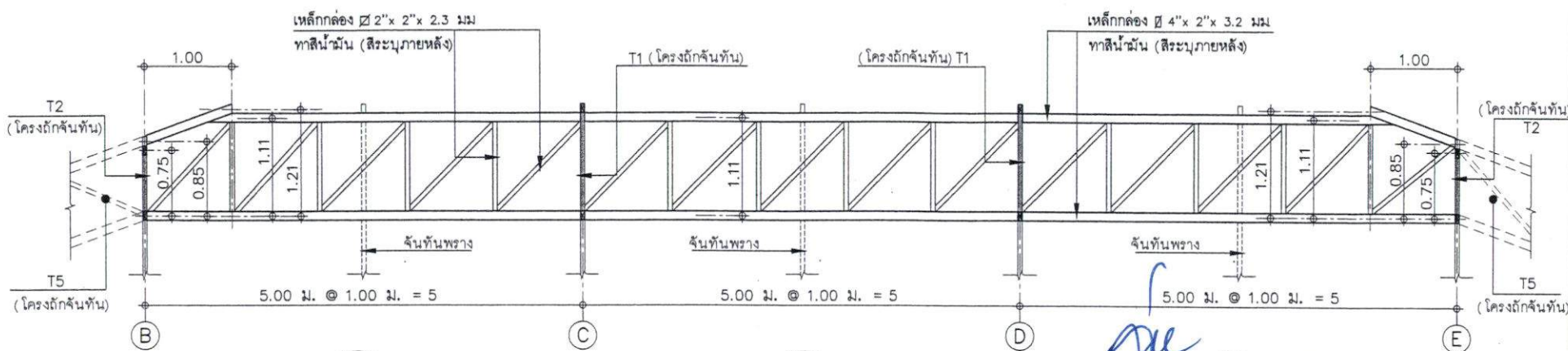

T4A (โครงถักอกไก่)

T4 (โครงถักอกไก่)

T4A (โครงถักอกไก่)

(ลงชื่อ).....
(นายระเด่น ตระกูลเอ)
รองนายกองค์การบริหารส่วนจังหวัดยะลา ปฏิบัติราชการแทน
(ลงชื่อ) นายกองศักดิ์ การสร้างจังหวัดยะลา
.....
ENGINEER CO. LTD.

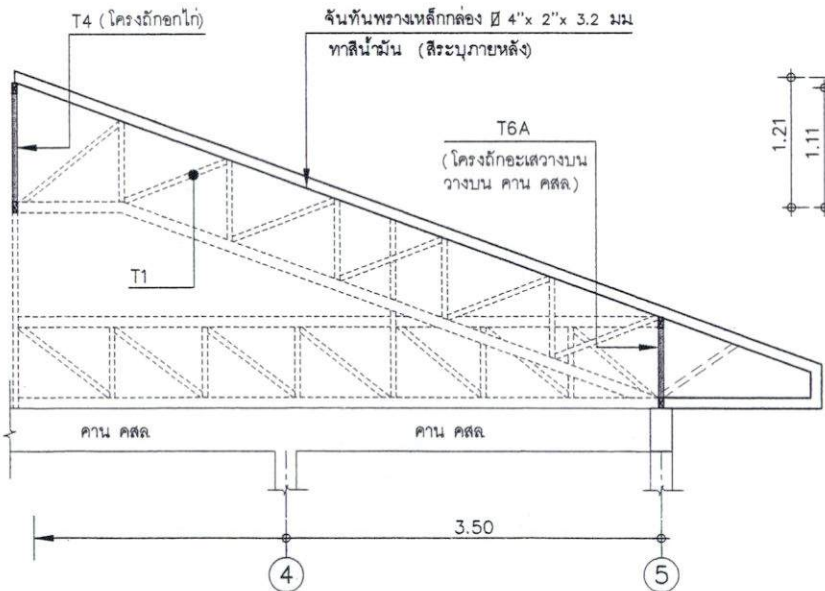

แบบขยายจันทันพราง

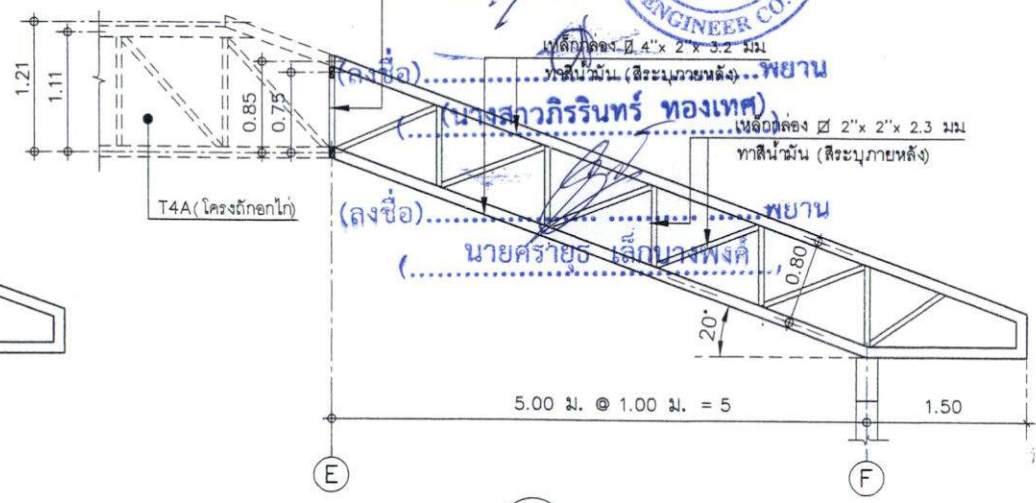

T5 (โครงถักจันทันพราง)

(ลงชื่อ)..... พยาน
(นางสาวกิริรินทร์ ทองเทศ)
(ลงชื่อ)..... พยาน
(นายศรายุทธ เล็กบางพงค์)

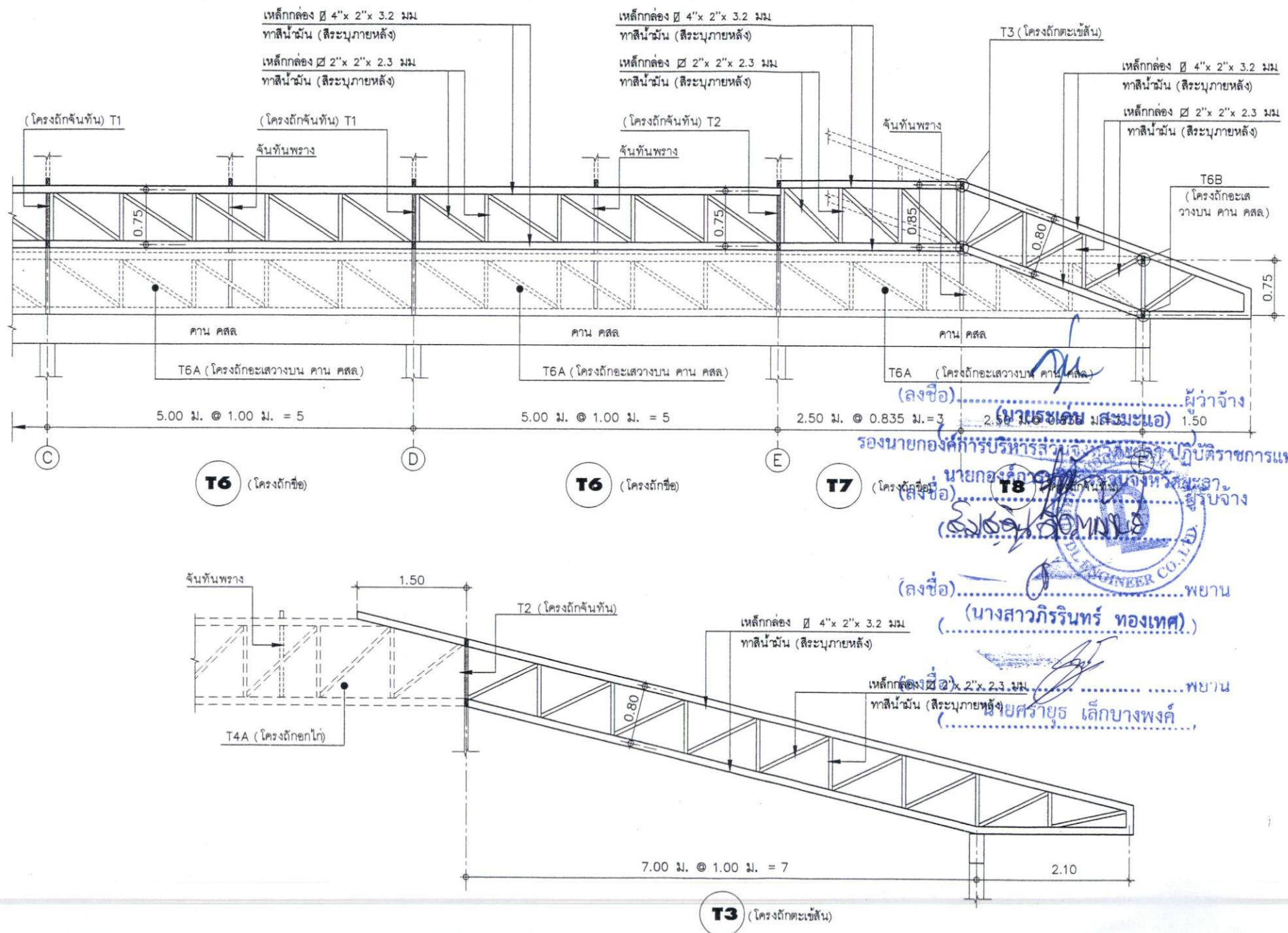

(ลงชื่อ).....ผู้ว่าจ้าง
 (นายประยูร สมณะเอ)
 รองนายกองค์การบริหารส่วนจังหวัดสุพรรณบุรี ปฏิบัติราชการแทน
 นายกองค์การบริหารส่วนจังหวัดสุพรรณบุรี
 (ลงชื่อ).....พยาน
 (นางสาวกิริรินทร์ ทองเทศ.)
 (ลงชื่อ).....พยาน
 (นายศรายุทธ เล็กบางพงค์)

ฝ่ายสำรวจ ออกแบบ กองช่าง
 องค์การบริหารส่วนจังหวัดสุพรรณบุรี
 โครงการ
 ก่อสร้างอาคารเรียนประถมศึกษา
 ชั้น 1 ขึ้น

แบบแปลน
 แบบขยายโครงถัก

มาตราส่วน 1:50

วันที่

แผ่นที่ 33 จำนวน 43

สีขาว

(Signature)
 นายสุทัศน์ ศิริวัฒน์
 นายช่างสำรวจชำนาญงาน

เขียนแบบ

(Signature)
 นายชวลิต ศรีสมวงศ์
 นายช่างเขียนแบบเชิงเทคนิค
 วิศวกรในตำแหน่งนายช่างเขียนแบบสถาปัตย์

สถาปนิก

(Signature)
 นายบรรจง อภัย สถาปนิกชำนาญการพิเศษ
 วิศวกร

นายบรรจง อภัย สถาปนิกชำนาญการพิเศษ

วิศวกร

(Signature)

นายสมภร สีตว วิศวกร สบ 11592

วิศวกร

(Signature)

นายสมภร สีตว วิศวกรชำนาญการ

พิจารณา

(Signature)

นายบัณฑิต เศรษฐาภา ผู้ชำนาญการกองช่าง

เห็นชอบ

(Signature)

ปลัดองค์การบริหารส่วนจังหวัดสุพรรณบุรี

อนุมัติ

(Signature)

นายกองค์การบริหารส่วนจังหวัดสุพรรณบุรี

หมายเหตุ

1. ระยะเวลาที่จัดทำแบบในแบบให้ใช้ได้
2. หากมีการเปลี่ยนแปลงแบบให้ดูใน

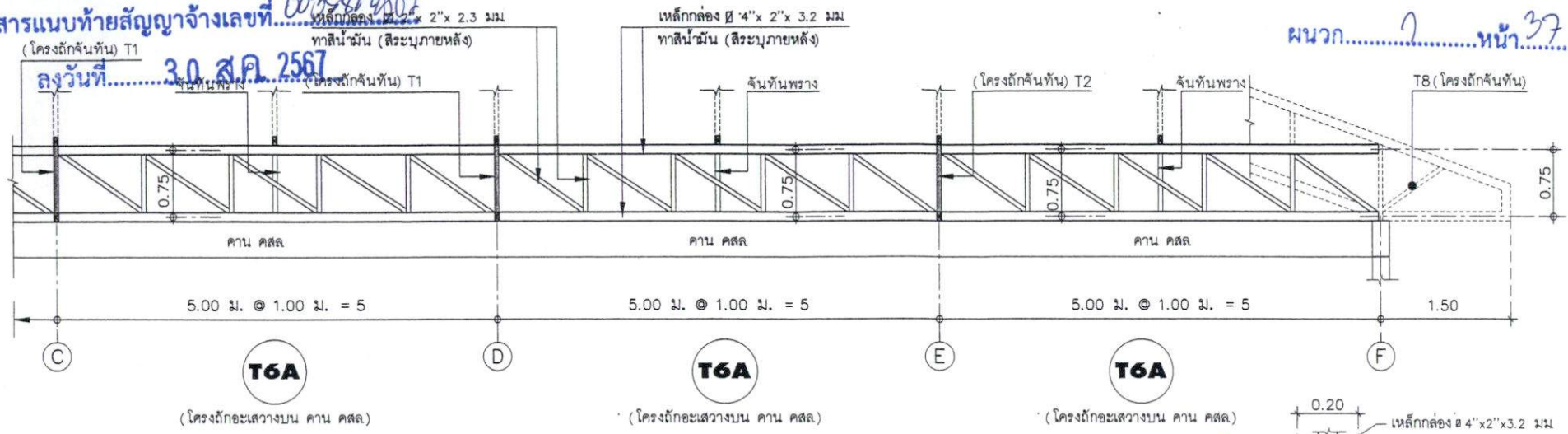

แบบขยายโครงถัก T6A , T6B , T6C 1 : 50

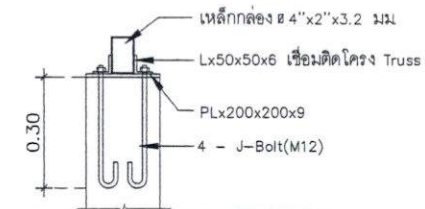
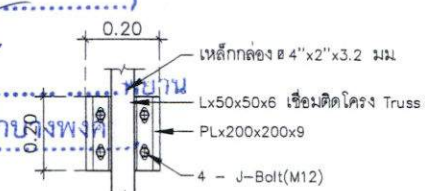
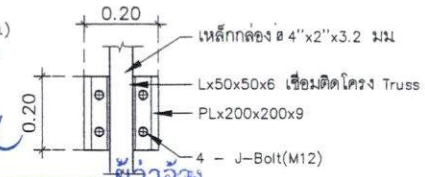
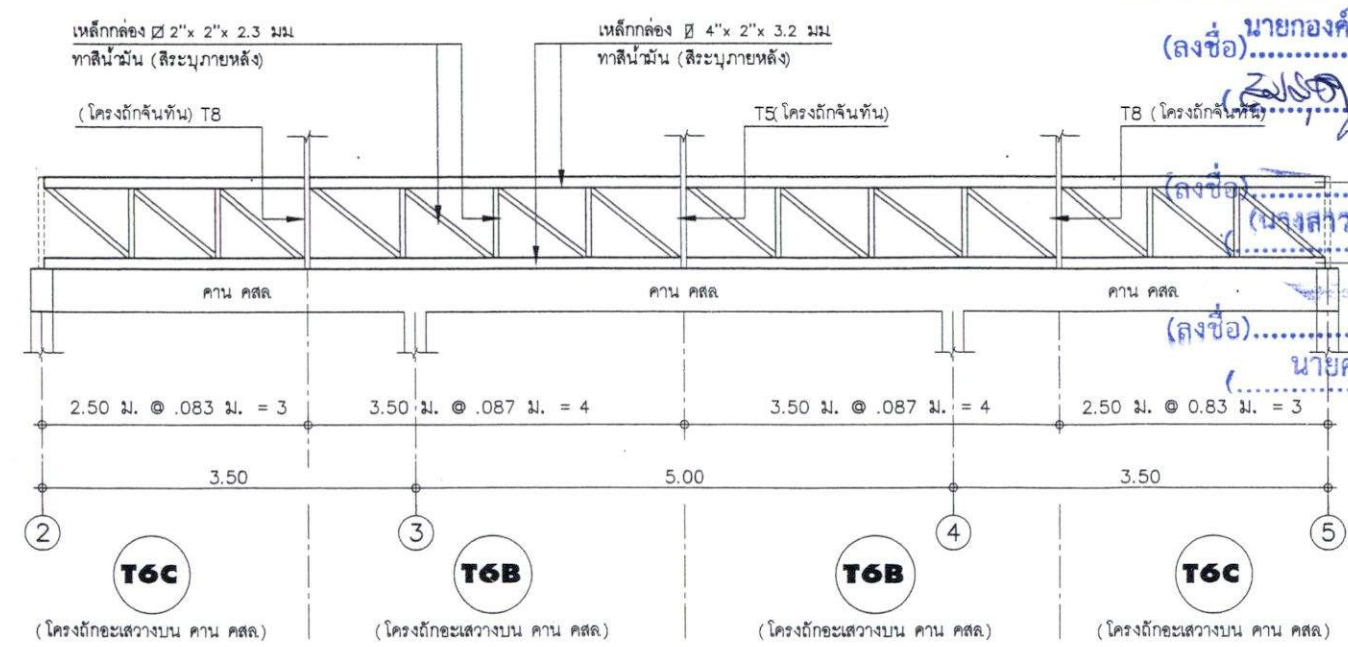

(ลงชื่อ).....
 (นายระเด่น สุ่มะแอ)
 รองนายกองค์การบริหารส่วนจังหวัดยะลา
 (ลงชื่อ) นายองค์การบริหารส่วนจังหวัดยะลา
 (ลงชื่อ) นายสุราษฎร์ เล็กบึงพงค์

รายละเอียดหัวเสา Hinge
 NOT TO SCALE

รายละเอียดหัวเสา Roller
 NOT TO SCALE



ฝ่ายวิศวกรรม ออกแบบ กองช่าง
 องค์การบริหารส่วนจังหวัดยะลา
 โครงการ
 ก่อสร้างอาคารเรียนประสงค์
 1 ชั้น

แบบแสดง
 แบบขยายโครงถัก
 แบบขยายรายละเอียด

มาตราส่วน 1:50

วันที่

แผ่นที่ 34 จำนวน 43

ชื่อวิชา
 นายสุราษฎร์ เล็กบึงพงค์
 นายสุราษฎร์ เล็กบึงพงค์

เขียนแบบ
 นายสุราษฎร์ เล็กบึงพงค์
 นายสุราษฎร์ เล็กบึงพงค์

สถาปนิก
 นายสุราษฎร์ เล็กบึงพงค์
 นายสุราษฎร์ เล็กบึงพงค์

นายสุราษฎร์ เล็กบึงพงค์
 วิศวกร

นายสุราษฎร์ เล็กบึงพงค์
 วิศวกร

นายสุราษฎร์ เล็กบึงพงค์
 วิศวกร

นายสุราษฎร์ เล็กบึงพงค์
 วิศวกร

นายสุราษฎร์ เล็กบึงพงค์
 วิศวกร

นายสุราษฎร์ เล็กบึงพงค์
 วิศวกร

1. วงจรไฟฟ้ากระแสแสงสว่าง ขนาดสายและการติดตั้งให้เป็นไปตามมาตรฐานการไฟฟ้า
 2. การเดินสายไฟ ให้เดินร้อยท่อ ให้เป็นระเบียบเรียบร้อย สวยงาม

3. วัสดุอุปกรณ์ไฟฟ้าทุกชนิดจะต้องนำเสนอรายละเอียด หรือตัวอย่างจริง ต่อคณะกรรมการฯ
 พิจารณาเพื่อขออนุมัติก่อนดำเนินการ

*** หมายเหตุ ***

1. โคมไฟฟ้าที่ใช้ในโครงการ ให้เป็นไปตามที่กำหนด
2. วงจรเชื่อมต่อภายนอก THW 16 sp.mm.
3. สายไฟฟ้าสำหรับหลอดไฟให้ใช้สาย THW 1.5 sp.mm.
4. สายไฟฟ้าตัวรับให้ใช้สาย THW 2.5 sp.mm.
5. สายไฟ สายกราวด์ THW ขนาดไม่น้อยกว่าครึ่งหนึ่งของสายประธาน

สัญลักษณ์ประกอบแบบไฟฟ้า

สัญลักษณ์	รายการ	
Consumer	ตู้คอนซูมเมอร์ ชนิด 6 ช่อง (มาตรฐาน มอก.) ติดสูงจากพื้น 1.80 ม	(ลงชื่อ).....ผู้ว่าจ้าง (นายระเด่น สวมขแอ)
BS	เบรกเกอร์ พร้อมฝาครอบ 15 A. (สวิทช์เปิด-ปิด โคมไฮเบย์)	รองนายกองค์การบริหารส่วนจังหวัดชัยภูมิ ปฏิบัติราชการแทน
Φ	เต้าเสียบกราวด์คู่ / ตลับแบบฝังในผนัง 220-250 V.	(ลงชื่อ) นายกองศักดิ์ ทรัพย์ทวีสิน (นางสาวกัญญา ทรัพย์ทวีสิน)
Ⓢ	สวิทช์ไฟฟ้า ปิด-เปิด สวิทช์ทางเดียวแบบฝังในผนัง 220-250 V	(ลงชื่อ).....พยาน
Ⓢ2	สวิทช์ไฟฟ้า ปิด-เปิด สวิทช์สองทางแบบฝังในผนัง 220-250 V	(นางสาวกิริรินทร์ ทองเทศ)
LED HB	โคมไฮเบย์ LED พร้อมที่แขวนโคม กำลังไฟไม่น้อยกว่า 100W (ภายในโถงเนกประสงค์)	(ลงชื่อ).....พยาน
⊕ DL	โคมไฟดาวไลท์ LED แบบฝังเพดาน กำลังไฟไม่น้อยกว่า 12W (เฉลี่ยง , ทางเดินรอบอาคาร)	(นางศรณีย์ เล็กบางพงค์)
HO WL	โคมไฟกิ่งติดผนัง พร้อมหลอดไฟ LED (เฉลี่ยงทางเข้าอาคาร)	
2X18W LED	โคมติดลอยชนิดแขวน พร้อมหลอดไฟ LED หลอดคู่ 2X18W LED (ห้องน้ำ-ส้วม หญิง/ชาย)	
1X18W LED	โคมติดลอยชนิดแขวน พร้อมหลอดไฟ LED หลอดเดี่ยว 1X18W LED (ห้องน้ำ-ส้วม , ห้องน้ำ-ส้วมคนพิการ หญิง/ชาย)	
1x8W LED	โคมไฟติดผนังห้องน้ำ (ไฟส่องกระจก) พร้อมหลอดไฟ LED กำลังไฟไม่น้อยกว่า 8W (ไฟส่องกระจก ห้องน้ำ-ส้วม , ห้องน้ำ-ส้วมคนพิการ)	
⊕	ถังดับเพลิงชนิดมือถือ ขนาดขนาดไม่น้อยกว่า 4.50 กิโลกรัม (10 ปอนด์)	

*** หมายเหตุ *** วัสดุอุปกรณ์ไฟฟ้าทุกชนิดจะต้องนำเสนอรายละเอียด หรือตัวอย่างจริงต่อคณะกรรมการฯ พิจารณาเพื่อขออนุมัติก่อนดำเนินการ



ฝ่ายสำรวจ ออกแบบ กองช่าง
 องค์การบริหารส่วนจังหวัดชัยภูมิ

โครงการ
 ก่อสร้างอาคารแบบประชิด
 ควบ 1 ชั้น

แบบแสดง
 รายการประกอบแบบไฟฟ้า

มาตราส่วน
 รับที่
 แผ่นที่ 35 จำนวน
 EE - 01 43

สำรวจ
 นายทัศนัย ระเบียบ
 นายทศพร ช่างบุญ

เขียนแบบ
 นายทศพร ช่างบุญ
 นายทศพร ช่างบุญ
 นายทศพร ช่างบุญ

สถาปนิก
 นายทศพร ช่างบุญ

นายทศพร ช่าง บุญ วิศวกร
 วิศวกร

นายทศพร ช่าง บุญ วิศวกร

นายทศพร ช่าง บุญ วิศวกร

นายทศพร ช่าง บุญ วิศวกร

นายทศพร ช่าง บุญ วิศวกร

นายทศพร ช่าง บุญ วิศวกร

นายทศพร ช่าง บุญ วิศวกร



ฝ่ายวิชา ออกแบบ กองช่าง
องค์การบริหารส่วนจังหวัดยะลา

โครงการ
ก่อสร้างอาคารแบบประสงค
คสล. 1 ชั้น

แบบแสดง
แปลนไฟฟ้า

มาตราส่วน 1:100

วันที่

แผ่นที่ 36 จำนวน 43

สำรวจ
[Signature]
นางศศิธร ชัยวัฒน์
นายพรชัย ชัยวัฒน์

เขียนแบบ
[Signature]
นายชยสิทธิ์ สิมมัท
นายชัชชัยแบบช่างชุมชน
วิศวกรในตำแหน่งนายช่างเขียนแบบอาคาร

[Signature]
นางสาวกมล ด้วงบุตร
ผู้ตรวจราชการเขียนแบบ

สถาปนิก
[Signature]
นายประจักษ์ อดิ สถาปนิกที่ ๑ นายช่างเขียน
วิศวกร

[Signature]
นายเอกภพ สิริ วิศวกร ส.ค. 11592

สำรวจ
[Signature]

นายเอกภพ สิริ วิศวกรในตำแหน่งนายช่างเขียน
วิศวกร

นายณวัฒน์ เจริญพร ผู้ชำนาญการก่อสร้าง
เห็นชอบ
[Signature]

เปิดองค์การบริหารส่วนจังหวัดยะลา
อนุมัติ
[Signature]

นายเอกภพ สิริ วิศวกรในตำแหน่งนายช่างเขียน
วิศวกร
หมายเหตุ
1. รอขออนุญาต วิศวกรในตำแหน่งนายช่างเขียน
คสล. เป็นต้น
2. หากมีข้อสงสัย กรุณาติดต่อโครงการ
คสล. จังหวัดยะลา โทร. ๐๗๕-๖๖๖๖๖๖
หรือ โทร. ๐๗๕-๖๖๖๖๖๖

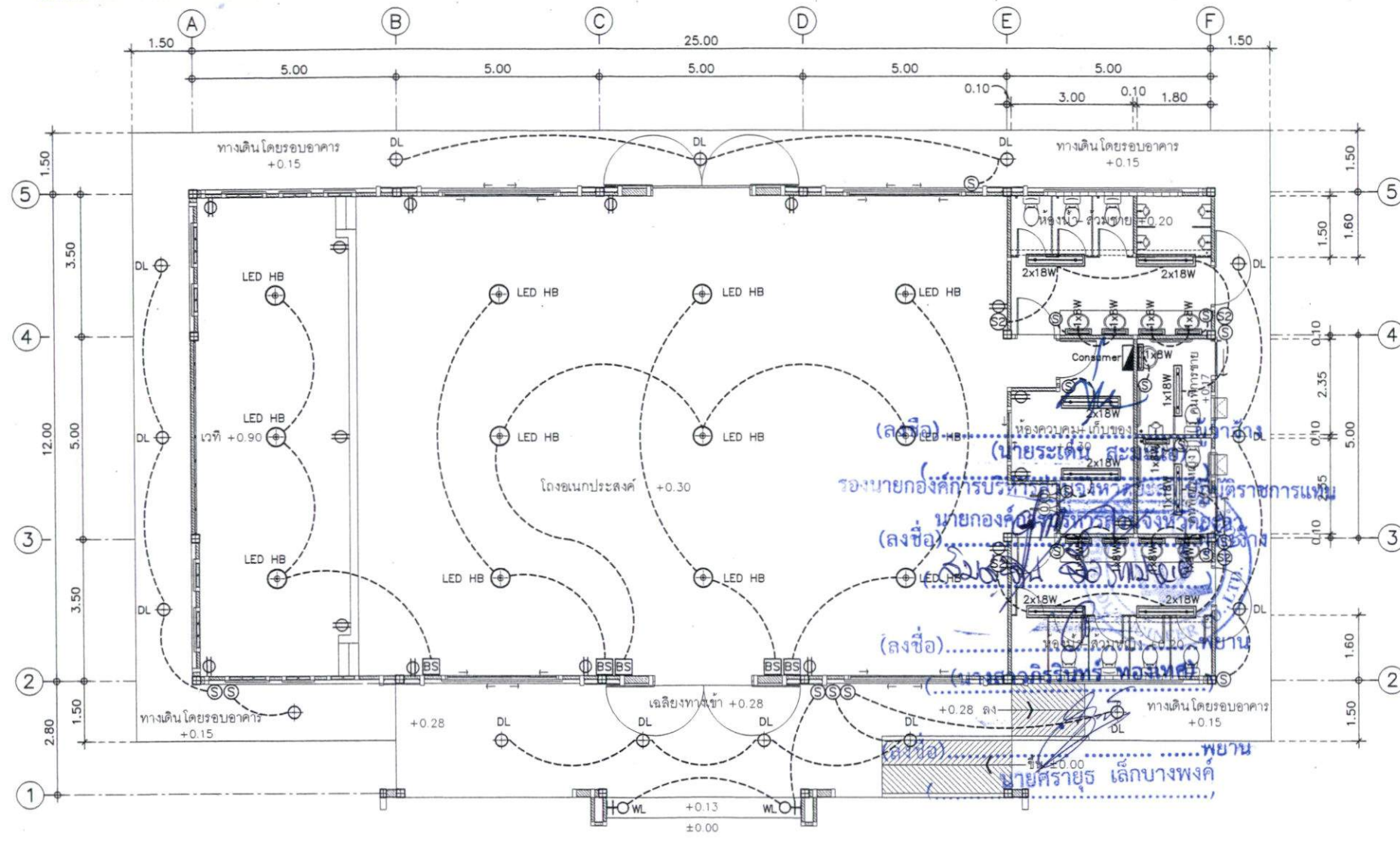

แปลนไฟฟ้า 1 : 100

ลงวันที่ 30 ส.ค. 2567

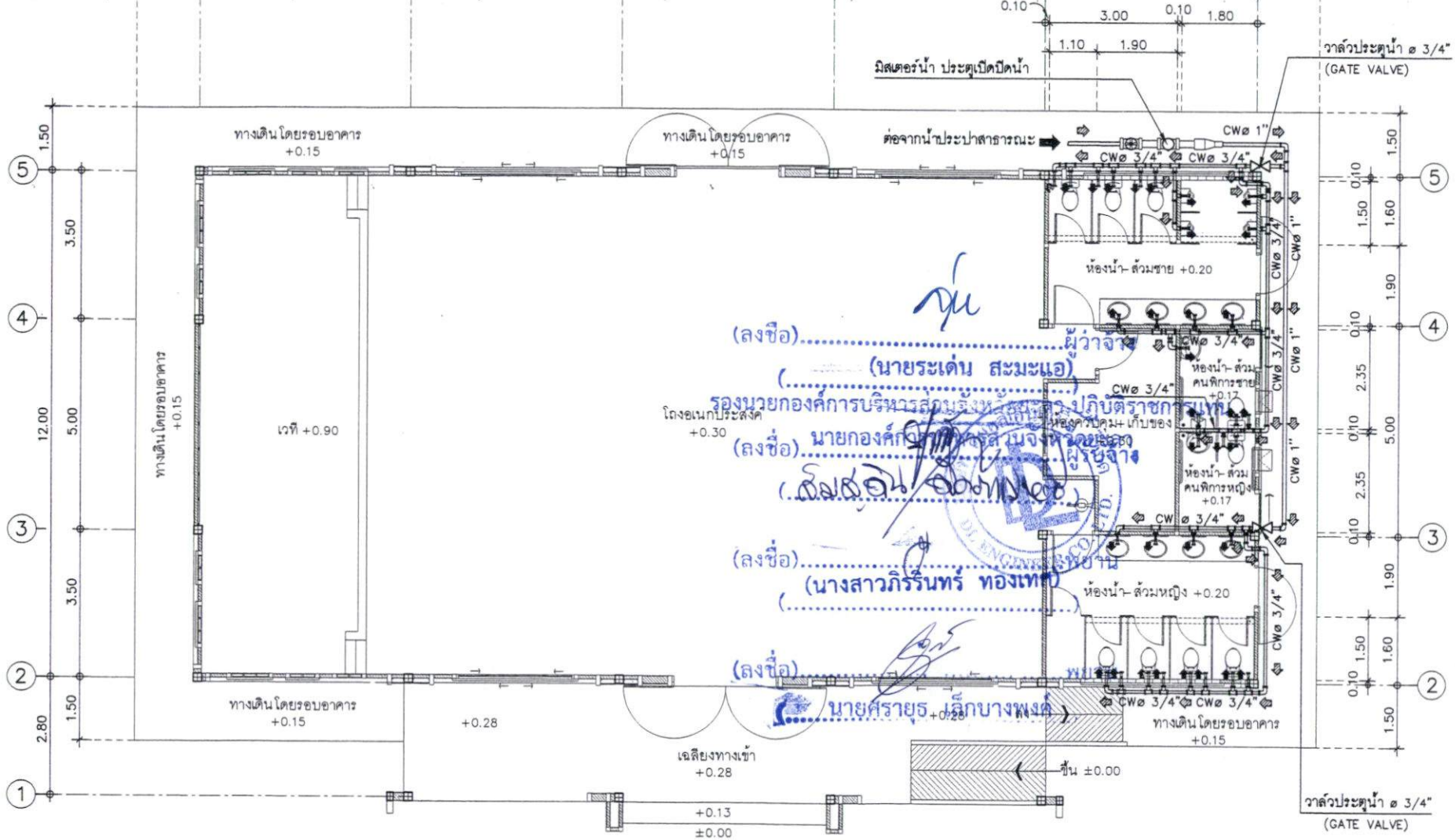

(ลงชื่อ).....ผู้ว่าจ้าง
 (นายระเด่น สมะแอ)
 รองนายกองค์การบริหารส่วนจังหวัดบุรีรัมย์
 (ลงชื่อ) นายกองศักดิ์ กิ่งคำ
 (นางสาวกวีรินทร์ ทองเท)
 (ลงชื่อ) นายศรีรายณ์ นึกบางพอง



ฝ่ายสำรวจ ออกแบบ กองช่าง
 องค์การบริหารส่วนจังหวัดบุรีรัมย์
 โครงการ
 ก่อสร้างอาคารแบบประสงค์
 คล. 1 ชั้น

แบบแสดง
 แปลนสุขาภิบาล - ท่อน้ำดี

มาตราส่วน 1:100

วันที่
 แกรมที่ 37 จำนวน
 SAN - 01 43

สำรวจ
 นายพิพัฒน์ ทรัพย์ดี
 นายทศพร ทรัพย์งาม

เขียนแบบ
 นายชาติพันธ์ ทรัพย์ดี
 นายทศพร ทรัพย์งาม
 วิศวกรในชั้นนายชาติพันธ์เขียนแบบฯได้

สถาปนิก
 นายทศพร ทรัพย์ดี วิศวกร
 ผู้รับราชการเขียนแบบ

วิศวกร
 นายทศพร ทรัพย์ดี วิศวกร

นายทศพร ทรัพย์ดี วิศวกร

นายทศพร ทรัพย์ดี วิศวกร

นายทศพร ทรัพย์ดี วิศวกร

นายทศพร ทรัพย์ดี วิศวกร

นายทศพร ทรัพย์ดี วิศวกร

นายทศพร ทรัพย์ดี วิศวกร

นายทศพร ทรัพย์ดี วิศวกร

รายการประกอบแบบ

- ระบบประปาให้ต่อจากท่อน้ำภายในที่ใกล้ที่สุด และสามารถใช้งานได้ดีโดยมี GATE VALVE ควบคุมอยู่ภายนอกอาคาร ก่อนต่อเข้าภายในอาคาร
- ท่อระบายอากาศ ให้ติดตั้งเหนือหลังคาในตำแหน่งที่เหมาะสม เรียบร้อยและสวยงาม
- ท่อส้วมจะต้องต่อท่อระบายอากาศในตำแหน่งที่สามารถไล่อากาศภายในท่อออกไปได้ และจะต้องคำนึงถึงความสวยงามด้วย

*** หมายเหตุ ***

- ตำแหน่งถังบำบัดน้ำเสีย แนวท่อน้ำทิ้ง - น้ำโสโครก และแนวท่อน้ำดี สามารถปรับเปลี่ยนได้ตามความเหมาะสม

แปลนสุขาภิบาล - ท่อน้ำดี 1 : 100

ประเภทการใช้	ชนิดท่อ	ขนาดท่อ			หมายเหตุ
		ท่อเมน	ท่อแยก	ท่อต่อเข้าสู่รั้วพื้นที่	
ท่อประปา CW	PVC.class 8.5	๑ 1"	๑ 3/4"	๑ 1/2"	



ฝ่ายสำรวจ ออกแบบ กองช่าง
องค์การบริหารส่วนจังหวัดยะลา

โครงการ
ก่อสร้างอาคารอเนกประสงค์
คลด 1 ชั้น

แบบแสดง
แปลนสุขาภิบาล
ห้องน้ำ ท่อโสโครก

มาตราส่วน 1:100

วันที่

แผ่นที่ 38 จำนวน
SAN - 02 43

สำรวจ
[Signature]
นายสุวิมล วัฒนศิริ
นายช่างสำรวจชำนาญงาน

เขียนแบบ
[Signature]
นายชานนท์ สีงามรักษ์
นายช่างเขียนแบบชำนาญงาน
วิศวกรในตำแหน่งนายช่างเขียนแบบอาวุโส

[Signature]
นายสุวิมล วัฒนศิริ
ผู้ควบคุมงานเขียนแบบ

สถาปนิก
[Signature]

นายประจักษ์ อภัย สถาปนิกชำนาญการพิเศษ
วิศวกร

นายสมเกียรติ ตรีรัตน์ โทร 88 11592

ตรวจ
[Signature]

นายเอกวิทย์ อิ่มนวล วิศวกรชำนาญการพิเศษ

พิจารณา
[Signature]

นายบัณฑิต เกียรติการ วิศวกรชำนาญการพิเศษ

เห็นชอบ
[Signature]

ปลัดกองการช่างสุขาภิบาลจังหวัดยะลา

อนุมัติ
[Signature]

ผู้ควบคุมโครงการบริหารส่วนจังหวัดยะลา

หมายเหตุ
1. ระบุขนาดทุกชิ้นงานในแบบให้ชัดเจน
2. รายการที่ระบุแต่ไม่ปรากฏในแบบให้ดูใน
ข้อต่อที่วาง ผู้ควบคุมงาน สถาปนิกและวิศวกร
ตรวจสอบ และอนุมัติก่อนดำเนินการ

เอกสารแนบท้ายสัญญาจ้างเลขที่ 008/4/1968
30 ส.ค. 2561
ลงวันที่.....

ผนวก 1 หน้า 41

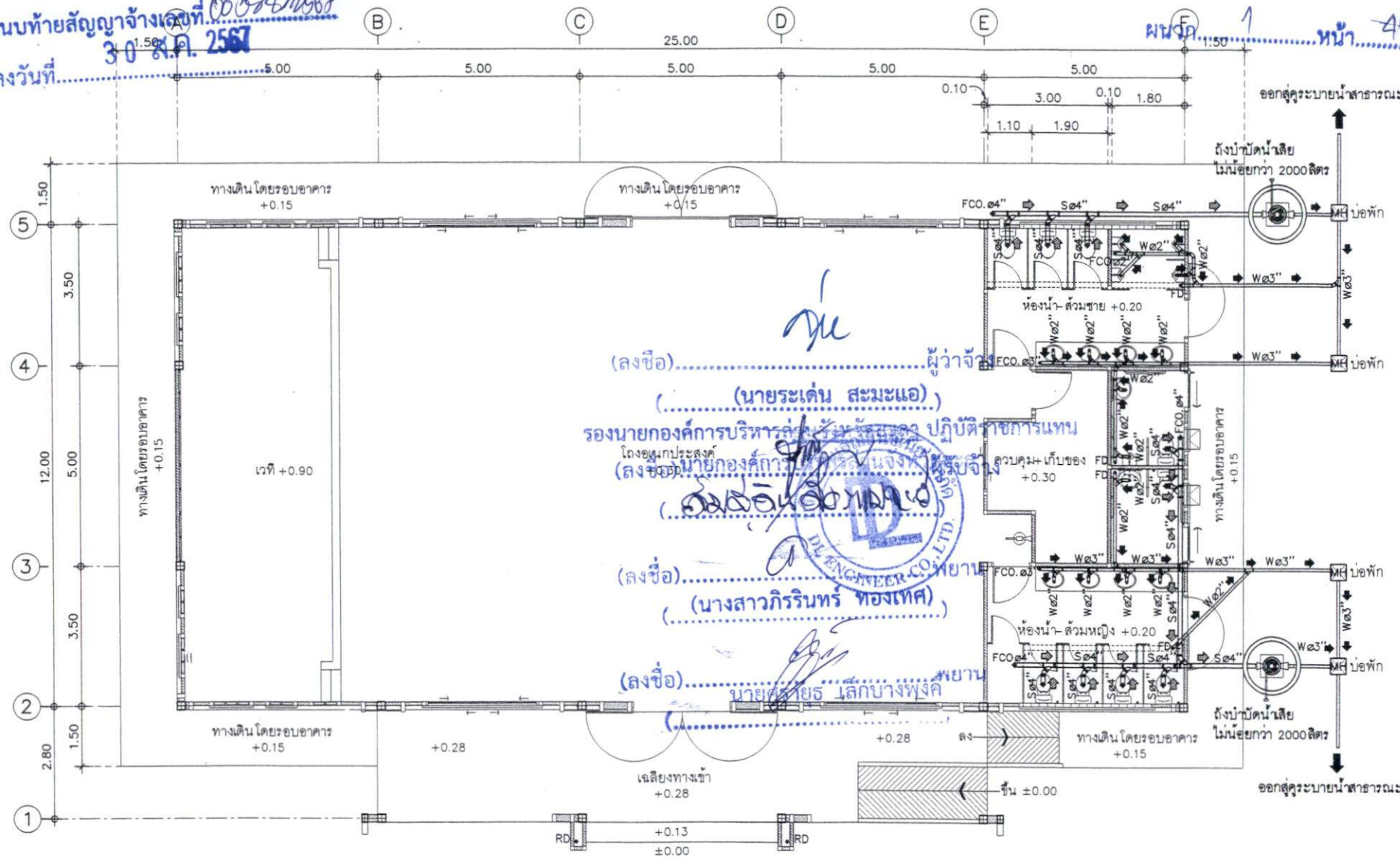

(ลงชื่อ).....ผู้ว่าจ้าง
(นายระเด่น สมะแอ)
รองนายกองค์การบริหารส่วนจังหวัดยะลา ปฏิบัติราชการแทน
โดยอนุเคราะห์
(ลงชื่อ).....ผู้รับจ้าง
(วิมลอินธิ อภัย)
(ลงชื่อ).....พยาน
(นางสาวกิริรินทร์ ทองเทศ)
(ลงชื่อ).....พยาน
นายสุวิมล วัฒนศิริ

แปลนสุขาภิบาล - ห้องน้ำ ท่อโสโครก 1 : 100

ประเภทการใช้	ชนิดท่อ	ขนาดท่อ			หมายเหตุ
		ท่อนม	ท่อแยก	ท่อต่อเข้าสู่พื้นที่	
ห้องน้ำทั้ง	W PVC.class 8.5	๑ 3"	๑ 2"	๑ 2"	
ท่อด้วม	S PVC.class 8.5	๑ 4"	๑ 4"	๑ 4"	
ท่อโถปัสสาวะ	W PVC.class 8.5	๑ 2"	๑ 2"	๑ 2"	
ท่อระบายอากาศ	V PVC.class 8.5	๑ 1"	๑ 1"	๑ 1"	
ท่อนำระบายน้ำฝน	RD PVC.class 8.5	๑ 3"	๑ 3"	-	

รายการประกอบแบบ

- ระบบประปาให้ต่อจากท่อเมนภายในที่ใกล้ที่สุด และสามารถใช้งานได้ดีโดยมี GATE VALVE ควบคุมอยู่ภายนอกอาคาร ก่อนต่อเข้ามาภายในอาคาร
- ท่อระบายอากาศ ให้ติดตั้งเหนือหลังคาในตำแหน่งที่เหมาะสม เรียบร้อยและสวยงาม
- ท่อด้วมจะต้องต่อท่อระบายอากาศในตำแหน่งที่สามารถไล่อากาศภายในท่อออกไปได้ และจะต้องคำนึงถึงความสวยงามด้วย

***** หมายเหตุ *****

- ตำแหน่งถังบำบัดน้ำเสีย แนวท่อน้ำทิ้ง - น้ำโสโครก และแนวท่อน้ำทิ้ง สามารถปรับเปลี่ยนได้ตามความเหมาะสม

แบบขยายการเดินท่อน้ำดี 1 : 50

*** หมายเหตุ ***

- ตำแหน่งถังบำบัดน้ำเสีย แนวท่อน้ำโสโครก - น้ำทิ้ง และแนวท่อน้ำดี สามารถปรับเปลี่ยนได้ตามความเหมาะสม

ประเภทการใช้	ชนิดท่อ	ขนาดท่อ			หมายเหตุ
		ท่อนเมน	ท่อแยก	ท่อต่อเข้าสู่ภัณฑ์	
ท่อประปา CW	PVC.class 8.5	๑ 1 1/2"	๑ 1"	๑ 1/2"	
ท่อระบายน้ำทิ้ง MW	ซีเมนต์ไยหิน	๑ 4"	-	-	
ท่อน้ำทิ้ง W	PVC.class 8.5	๑ 3"	๑ 2"	๑ 2"	
ท่อสวม S	PVC.class 8.5	๑ 4"	๑ 4"	๑ 4"	
ท่อโถบัสสาวะ S	PVC.class 8.5	๑ 2"	๑ 2"	๑ 2"	
ท่อระบายอากาศ V	PVC.class 8.5	๑ 1"	๑ 1"	๑ 1"	
ท่อน้ำฝน RD	PVC.class 8.5	๑ 3"	๑ 2"	-	
ท่อน้ำฝน RL	PVC.class 8.5	๑ 3"	๑ 2"	-	

สัญลักษณ์ประปา			
	ท่อโสโครก (MSเมนท่อโสโครก)		ช่องอตามทาง
	ท่อระบายน้ำทิ้ง (MWเมนท่อน้ำทิ้ง)		ก๊อกน้ำ
	ท่อน้ำดี (MCเมนท่อน้ำดี)		FLOOR CLEAN OUT
	ท่ออากาศ		CLEAN OUT
	ข้อต่อเข้าสู่ภัณฑ์		ประตุน้ำ
	ข้อลด		บ่อพักขนาด .060X.060
	ข้ออสามตา วาย		รูระบายน้ำทิ้งพร้อมที่ดักกลิ่น
	ข้ออ 90		รูระบายน้ำทิ้งทางหลังคา
	ข้ออ 45		มาตรวัดน้ำ

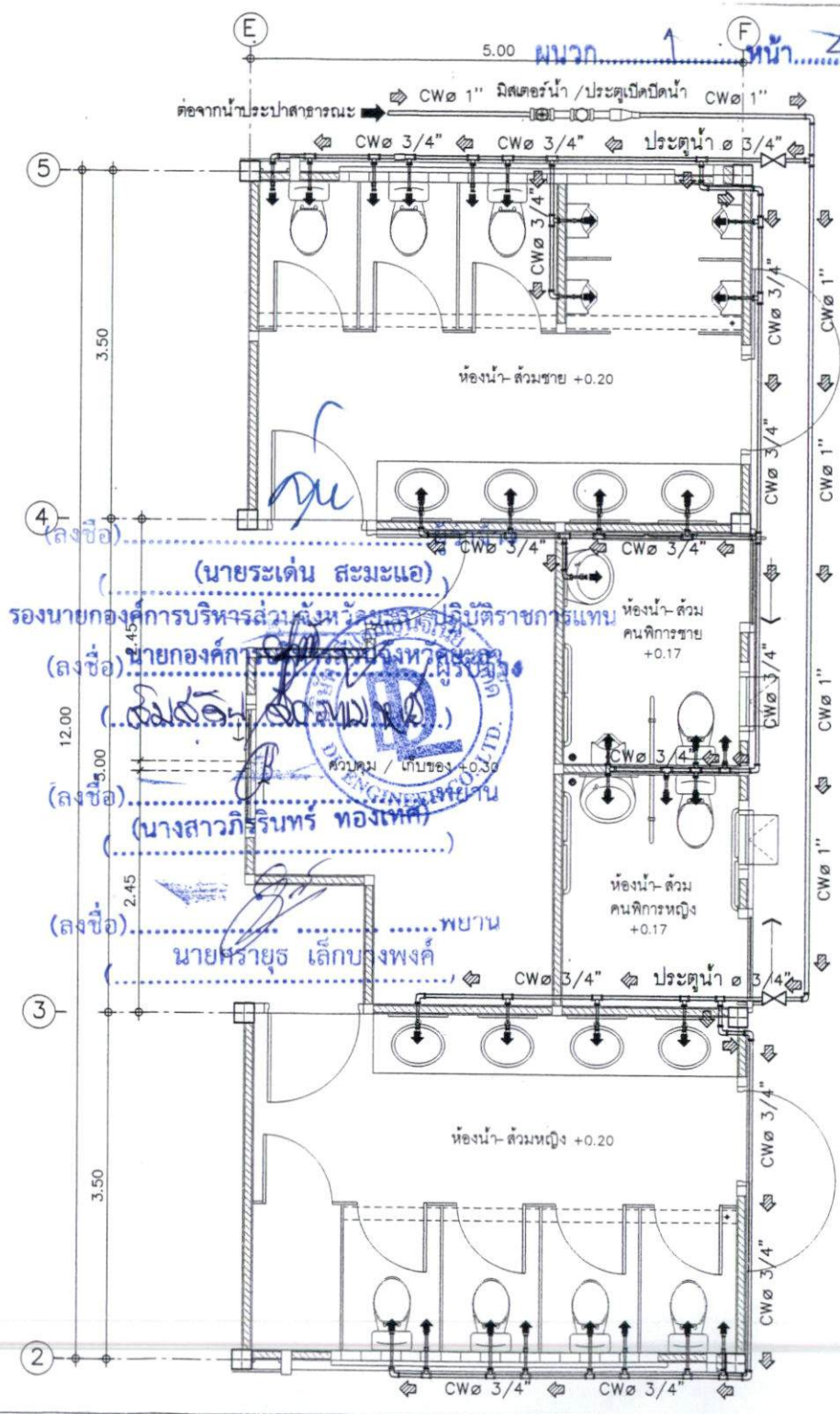

ฝ่ายสำรวจ ออกแบบ กองช่าง
องค์การบริหารส่วนจังหวัดยะลา

โครงการ
ก่อสร้างอาคารอเนกประสงค์
ตล. 1 ชั้น

แบบแปลน
แบบขยายเดินท่อน้ำดี
สัญลักษณ์ประกอบแบบ

มาตราส่วน 1:50

วันที่
แผ่นที่ 39 จำนวน
SAN - 03 43

สำรวจ

นายสมิทธิ์ หนึ่งสิงห์
นายช่างสำรวจ

เขียนแบบ

นายสมิทธิ์ เขียนแก้ว
นายช่างเขียนแบบ
วิศวกรในนามนายช่างเขียนแบบชายไทย

สถาปนิก

นายสมชาย ชาติดี สถาปนิกชำนาญการพิเศษ
วิศวกร

นายสมชาย ชาติดี วิศวกร ต.บ. 11592

ตรวจ

นายสมชาย ชาติดี วิศวกร

พิจารณา

เห็นชอบ

ปลัดกองช่างส่วนจังหวัดยะลา

อนุมัติ

นายสมิทธิ์ หนึ่งสิงห์ วิศวกร

หมายเหตุ
1. ระบุสัญลักษณ์ที่เดินท่อน้ำดีให้ชัดเจน
2. หากมีการเปลี่ยนแปลงให้ระบุใน
เอกสารประกอบแบบแปลน และเอกสาร
ประกอบแบบแปลนฉบับนี้

ก่อสร้างแบบท้ายสัญญาจ้างเลขที่ 00336/ททจ
 ลงวันที่ 30 ส.ค. 2567

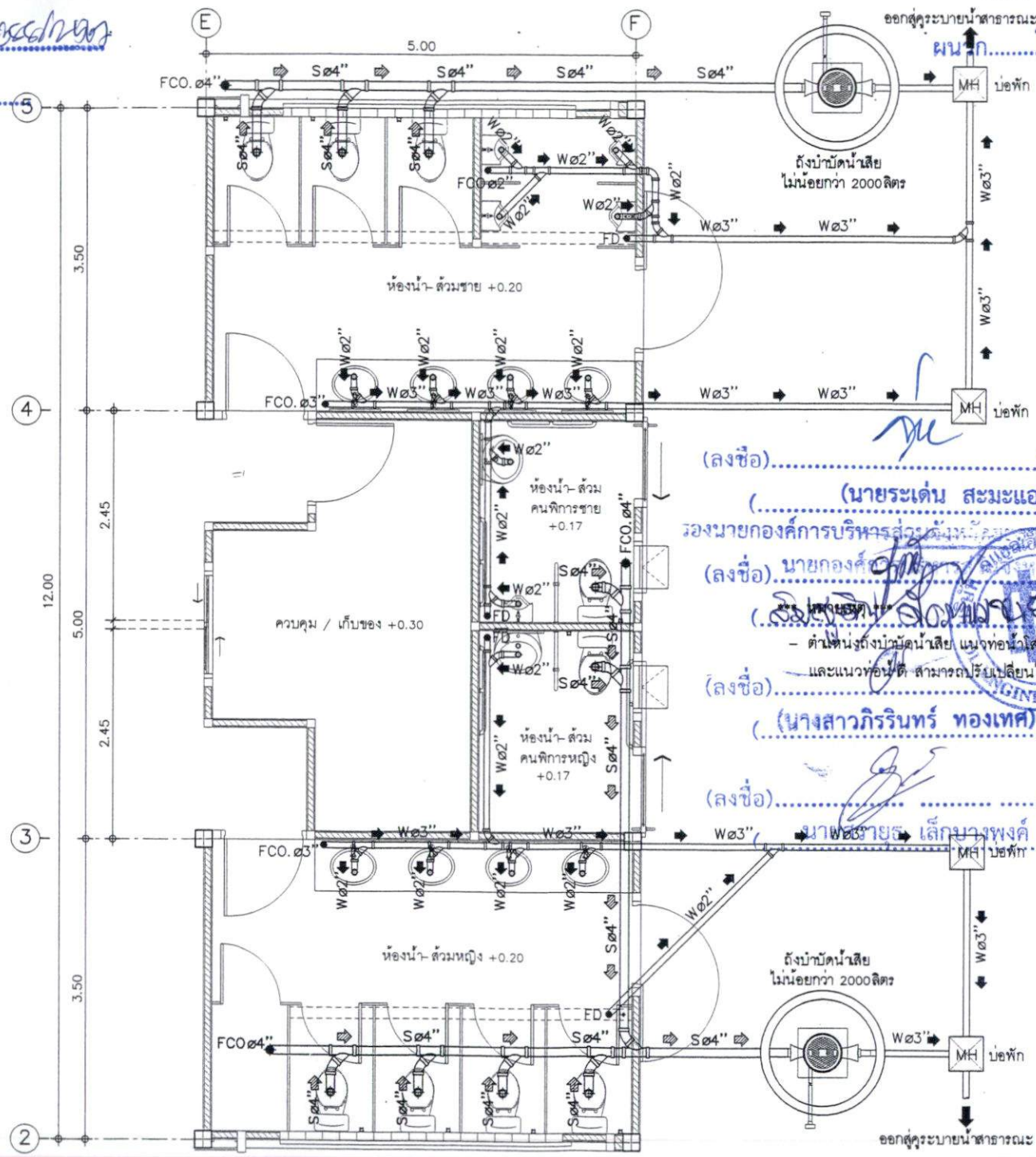

(ลงชื่อ).....ผู้ว่าจ้าง
 (นายระเด่น สมะแอ)
 รองนายกองค์การบริหารส่วนจังหวัดน่าน
 (ลงชื่อ) นายกองศักดิ์.....
 (นางสาวกิริรินทร์ ทองเทศ)
 (นางสาวกิริรินทร์ ทองเทศ)
 (ลงชื่อ).....พยาน
 นายชัชวาลย์ เล็กบางพงค์

แบบขยายเดินท่อไฟโสกรท-ท่อน้ำทิ้ง 1 : 50



ฝ่ายสำรวจ ออกแบบ กองช่าง
 องค์การบริหารส่วนจังหวัดน่าน
 โครงการ
 ก่อสร้างอาคารเนกประสงค์
 คล. 1 ชั้น
 แบบแปลน
 แบบขยายเดินท่อ
 ท่อน้ำทิ้ง - ท่อไฟโสกรท
 สัญติกะณประกอบแบบ
 มาตรฐาน 1:50
 วันที่ 40 จำนวน
 SAN - 04 43
 ชื่อ
 นายชัชวาลย์ วัฒนกิจ
 นายช่างสำรวจ

เขียนแบบ
 นายชัชวาลย์ วัฒนกิจ
 นายช่างเขียนแบบช่างเทคนิค
 วิศวกรในตำแหน่งนายช่างเขียนแบบช่างเทคนิค

สถาปนิก
 นายชัชวาลย์ วัฒนกิจ
 นายช่างสถาปนิกชำนาญการพิเศษ
 วิศวกร

นายชัชวาลย์ วัฒนกิจ
 นายช่างสถาปนิกชำนาญการพิเศษ
 วิศวกร

นายชัชวาลย์ วัฒนกิจ
 นายช่างสถาปนิกชำนาญการพิเศษ
 วิศวกร

นายชัชวาลย์ วัฒนกิจ
 นายช่างสถาปนิกชำนาญการพิเศษ
 วิศวกร

นายชัชวาลย์ วัฒนกิจ
 นายช่างสถาปนิกชำนาญการพิเศษ
 วิศวกร

นายชัชวาลย์ วัฒนกิจ
 นายช่างสถาปนิกชำนาญการพิเศษ
 วิศวกร

นายชัชวาลย์ วัฒนกิจ
 นายช่างสถาปนิกชำนาญการพิเศษ
 วิศวกร

นายชัชวาลย์ วัฒนกิจ
 นายช่างสถาปนิกชำนาญการพิเศษ
 วิศวกร

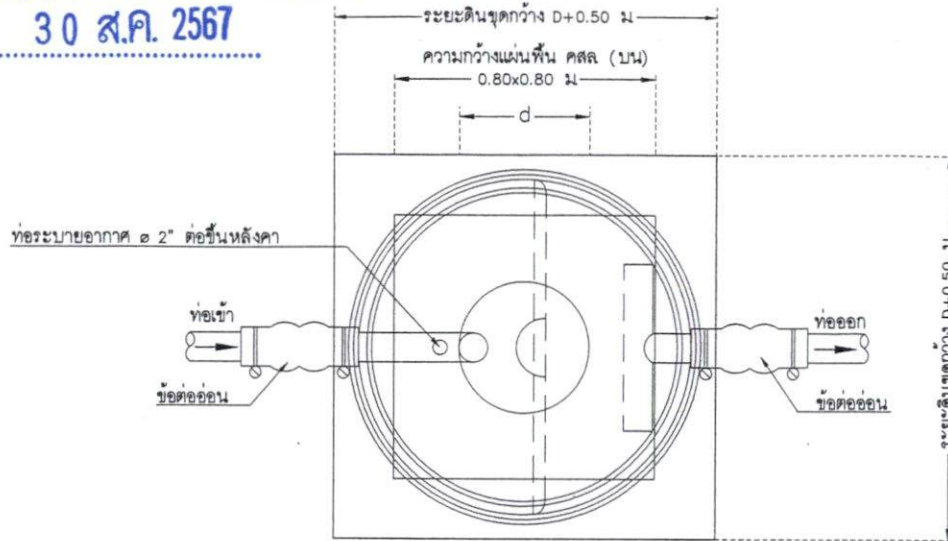

รูปแปลน

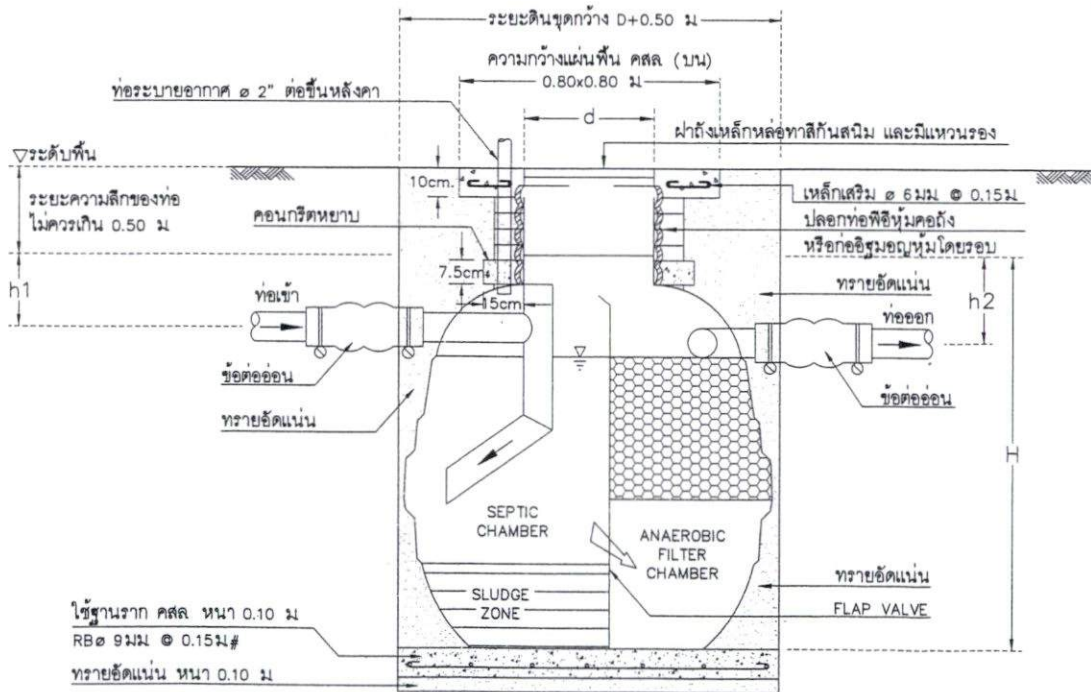

รูปตัดตั้ง

แบบขยายถังบำบัดน้ำเสีย

*** หมายเหตุ ***

1. ถังบำบัดน้ำเสีย ขนาดไม่น้อยกว่า 2000 ลิตร จำนวน 2 ชุด ติดตั้งตามมาตรฐานของผลิต
2. ก่อนดำเนินงานติดตั้งจะต้องนำเสนอรายละเอียดต่อผู้ว่าจ้างเพื่อขออนุมัติ

(ลงชื่อ).....ผู้ว่าจ้าง
(นายระเด่น สมะมะเอ)

รองนายกองค์การบริหารส่วนตำบล...

(ลงชื่อ) นายกองศักดิ์ พิศาลบุตร
(นางสาวกัญญาพร อธิจิต)

(ลงชื่อ).....พยาน
(นางสาวกิริรินทร์ ทองเทศ)

(ลงชื่อ).....พยาน
นายศราวุธ เล็กบางพงค์



ฝ่ายสำรวจ ออกแบบ กองช่าง
องค์การบริหารส่วนจังหวัดยะลา

โครงการ
ก่อสร้างอาคารอเนกประสงค์
คสล. 1 ชั้น

แบบแสดง
แบบขยาย
ถังบำบัดน้ำเสียรีไซเคิล

มาตราส่วน

วันที่

แผ่นที่ 41 จำนวน

SAN - 03 43

สำรวจ

นายพิเชษฐ์ หนึ่งสิง
นายราชชายาธรรมาน

เขียนแบบ

นายอาทิตย์ เรืองศักดิ์
นายชัชวาลย์ เตชะนิมาน
วิศวกรในตำแหน่งนายช่างเขียนแบบสถาปัตย์

นางสาวเมธี สังข์บุตร
ผู้ตรวจร่างเขียนแบบ

สถาปนิก

นางอรุณฯ ชำนาญ สถาปนิกชำนาญการพิเศษ

วิศวกร

นายณรงค์ สิงห์ วิศวกร สล 11592

ตรวจ

นางอภิญญา ชินัน วิศวกรชำนาญการพิเศษ

พิจารณา

นายณวัฒน์ เจริญสาร ผู้อำนวยการกองช่าง

เห็นชอบ

เพื่อติดต่อขออนุญาตขุดเจาะ

อนุมัติ

นายประจักษ์กมลบริหารส่วนจังหวัดยะลา

หมายเหตุ

1. ระวังอย่าให้คนในแบบไปเหยียบดินจนเป็นหลุม
2. ทรัพย์สินที่ฝังอยู่ในแบบให้ส่งมอบคืนให้ผู้รับทราบ ส่วนคณะกรรมการช่างการจ้างสัญญาจ้างเป็นต้น

ลงวันที่ 30 ส.ค. 2567

2.40



ฝ่ายสำรวจ ออกแบบ กองช่าง
องค์การบริหารส่วนจังหวัดยะลา

โครงการ
ก่อสร้างอาคารเนกประสงค์
คสล. 1 ชั้น

แบบแสดง
ป้ายประชาสัมพันธ์โครงการ

มาตราส่วน 1:10

วันที่	วันที่ 42	จำนวน
OT - 01		43

ผู้ตรวจ
นายสุวิทย์ ชาติดี
นายประจักษ์ จันทมนะ

เขียนแบบ
นายสมศักดิ์ สีตมัท
นายชายชื่นแมนชาญเมธาน
วิศวกรในตำแหน่งนายช่างเขียนแบบสถาปัตย์

สถาปนิก
นายสมศักดิ์ สีตมัท
ผู้เขียนแบบเขียนแบบ

สถาปนิก
นายสมศักดิ์ สีตมัท

นายบรรจง อด้า สถาปนิกชำนาญการพิเศษ
วิศวกร

นายสมเกียรติ สีตมัท วิศวกร สบ 11592

นายสมเกียรติ สีตมัท วิศวกรชำนาญการพิเศษ
วิศวกร

นายณวัฒน์ เจริญพร วิศวกรชำนาญการพิเศษ
เห็นชอบ

ผู้ควบคุมการปฏิบัติงานจังหวัดยะลา
อนุมัติ

นายสุวิทย์ ชาติดี วิศวกรในตำแหน่งวิศวกร
นายสุวิทย์ ชาติดี วิศวกรในตำแหน่งวิศวกร
นายสุวิทย์ ชาติดี วิศวกรในตำแหน่งวิศวกร

องค์การบริหารส่วนจังหวัดยะลา

ถนนวงเวียน 2 อำเภอเมืองยะลา จังหวัดยะลา โทร. 073-203610 ต่อ 110

โครงการ

ปริมาณงาน

ผู้รับจ้าง ที่อยู่ โทร. ผู้ควบคุมงานผู้รับจ้าง โทร.

วันเริ่มต้นสัญญา วันสิ้นสุดสัญญา ระยะเวลาก่อสร้าง วัน

วงเงินงบประมาณ บาท - คณะกรรมการตรวจการจ้าง 1. ประธาน โทร.

ราคากลางค่าก่อสร้าง บาท - 2. กรรมการ โทร.

วงเงินอนุมัติสัญญาจ้าง บาท - 3. กรรมการ โทร.

ผู้ควบคุมงานผู้รับจ้าง 1. โทร. 4. กรรมการ โทร.

2. โทร. 5. กรรมการ โทร.

" กำลังก่อสร้างด้วยเงินภาษีอากรของประชาชน "

รายละเอียดป้าย

1. มิติเป็นเมตร นอกจากระบุเป็นอย่างอื่น
2. แผ่นป้ายทำจากแผ่นไม้อัด ความหนาไม่น้อยกว่า 4 มม. พื้นป้ายสีน้ำเงิน
3. แผ่นไวต์ติดทับแผ่นป้ายไม้อัดตัวอักษร เส้นขอบสีขาว และตราสัญลักษณ์องค์กรฯ
4. เสาไม้ขนาด 1 1/2"x3" หรือเสาท่อเหล็กดำขนาด ๑ 2" โครงคร่าไม้ 1"x2"
5. ตัวป้ายติดตั้งสูงจากพื้นดินไม่ต่ำกว่า 1.50 - 2.00 ม.

รายละเอียดด้านหน้าป้ายประชาสัมพันธ์โครงการ
NOT TO SCALE

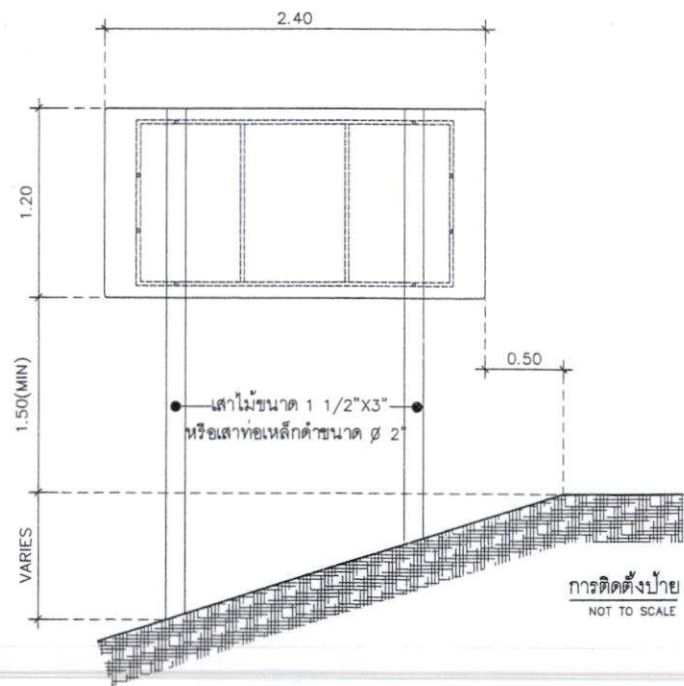

(ลงชื่อ) ผู้ว่าจ้าง
(นายระเด่น สมะแอ)
รองนายกองค์การบริหารส่วนจังหวัดยะลา ปฏิบัติราชการแทน
นายกองค์การบริหารส่วนจังหวัดยะลา
(ลงชื่อ) นายก อบจ. ยะลา
(นางสาวกิริรินทร์ ทองเทศ)
(ลงชื่อ) พยาน
นายสุวิทย์ ชาติดี วิศวกร
รายละเอียดด้านหลังป้าย
NOT TO SCALE

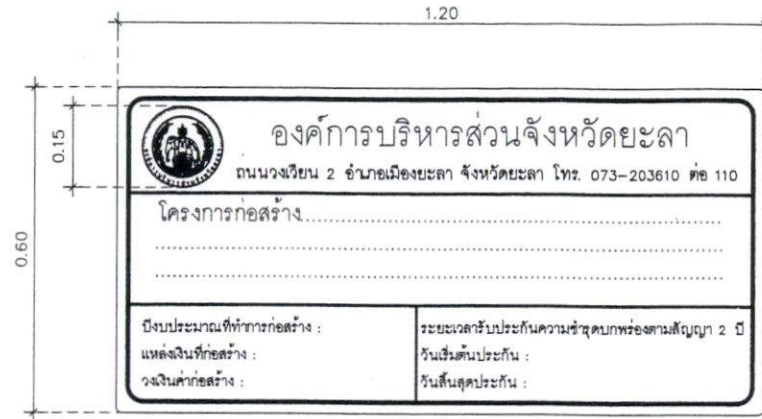

- พื้นป้ายสีเขียว
- ตราองค์การ ฯ สีขาวพื้นสีเขียว
- ตัวอักษรและตัวเลขสีขาว
- กรอบป้ายสีขาว หน้า 0.03 ม

หมายเหตุ

1. มิติเป็นเมตร นอกจากระบุเป็นอย่างอื่น
2. แผ่นป้ายทำจากแผ่นเหล็กอาบสังกะสี ความหนาไม่น้อยกว่า 2 มม. มีคุณสมบัติตาม มอก
3. พื้นป้ายใช้สีหรือสติ๊กเกอร์ เครื่องหมาย สัญญลักษณ์ ตัวเลข และเส้นขอบป้าย เป็นสีหรือสติ๊กเกอร์สะท้อนแสง สำหรับด้านหลัง แผ่นป้ายพันสีรองพื้นฉาบเหล็ก แล้วทาสีเทาแห้งเร็วอีก 1 ชั้น
4. เสาป้ายเหล็กกล่อง ๓" x ๓" เสาป้ายทาสีขาว ที่ระยะสูง 25 ซม. จากระดับพื้นให้ทาสีดำ การทาสีให้ทาสีรองพื้น 1 ชั้น แล้วทาสีน้ำมันสำหรับเสาเหล็ก ทับหน้า 2 ชั้น

รายละเอียดคานหน้าป้าย
NOT TO SCALE

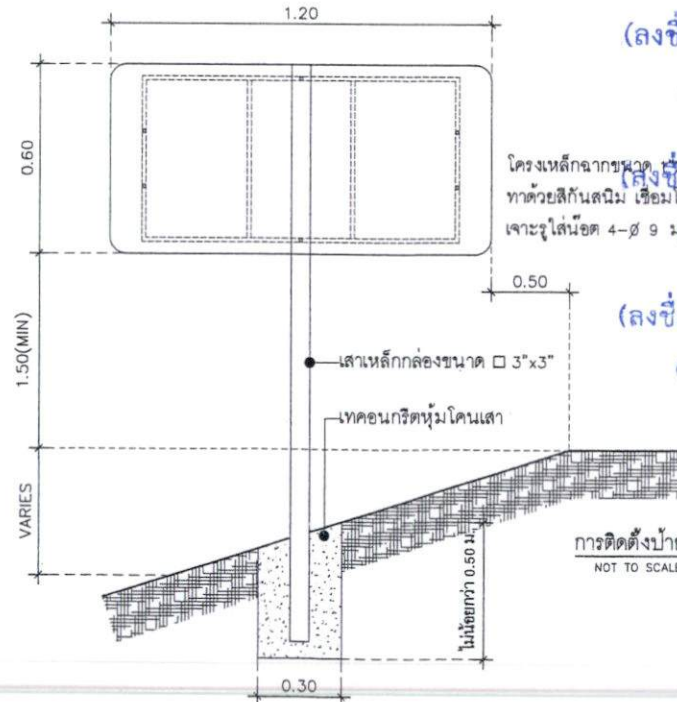

โครงเหล็กขนาด ๒'x1'x2.3' มม.
ทาสีด้วยสีกันสนิม เชื่อมโดยรอบ
เจาะรูเส้นผ่าศูนย์กลาง ๔-๕ 9 มม. ขุดสังกะสี

(ลงชื่อ)..... พยาน
(นางสาวกิริรินทร์ ทองเทศ)

(ลงชื่อ)..... พยาน
(นายศรายุทธ เล็กบางพงค์)

(ลงชื่อ)..... ผู้ว่าจ้าง
(นายระเด่น สดะมาเอ)
รองนายกองค์การบริหารส่วนจังหวัดเชียงใหม่ ปฏิบัติราชการแทน
(ลงชื่อ)..... นายกองค์การบริหารส่วนจังหวัดเชียงใหม่
(ลงชื่อ)..... นายก อบจ. เชียงใหม่
ENGINEER CO., LTD.



ฝ่ายสำรวจ ออกแบบ กองช่าง
องค์การบริหารส่วนจังหวัดเชียงใหม่

โครงการ
ก่อสร้างอาคารแบบประชิด
ศาล 1 ชั้น

แบบแสดง
ป้ายโครงการ

มาตราส่วน 1:10

วันที่

แผนที่ 43 จำนวน

OT - 02 43

สำรวจ
(ลงชื่อ).....
นายสิริพันธ์ หอสัง
นายราชภัฏจางานาน

เขียนแบบ
(ลงชื่อ).....
นางสาวกสิณี สีตพันธ์
นางสาวสิริมนต์ ธีระการพานิช
วิศวกรในตำแหน่งนายช่างเขียนแบบโยธา

(ลงชื่อ).....
นางสาวกสิณี สีตพันธ์
ผู้อำนวยการเขียนแบบ

สถาปนิก
(ลงชื่อ).....

นายธรรม ธนคำ สถาปนิกชำนาญการพิเศษ

วิศวกร
(ลงชื่อ).....

นายสมภพ สิทธิ วิศวกร สบ 11592

ตรวจ
(ลงชื่อ).....

นางอภิญญา สิ้น วิศวกรนำช่างวิชา

พิจารณา
(ลงชื่อ).....

นายบัณฑิต ธีระการพานิช ผู้อำนวยการกองช่าง

เงินชอบ
(ลงชื่อ).....

ปลัดองค์การบริหารส่วนจังหวัดเชียงใหม่

อนุมัติ
(ลงชื่อ).....

นายกองค์การบริหารส่วนจังหวัดเชียงใหม่

หมายเหตุ
1. ระยะต่างๆ ที่กำหนดในแบบให้ยึดถือ
ความเป็นปกติ
2. หากมีการปรับปรุงแก้ไขแบบให้แจ้งเป็น
ลายลักษณ์อักษรต่อผู้ควบคุมงาน ผ่านคณะกรรมการ
สถาปัตยกรรมและอนุรักษ์ฯ ก่อนดำเนินการ

30 ส.ค. 2567

รายละเอียดการแบ่งงวดงาน จำนวน..... 1ฉบับ

ลงวันที่..... งานจ้างก่อสร้างอาคารอเนกประสงค์ คสล. ๑ ชั้น บ้านกียะฮะ หมู่ที่ ๔ ตำบลกรงปินัง อำเภอกงปินัง จังหวัดยะลา

งวดที่ ๑ เป็นจำนวนเงินร้อยละ ๑๖.๐๐% ของค่าจ้างที่ตกลงทำสัญญาจ้าง เป็นจำนวนเงิน ๕๕๘,๔๐๐.- บาท (ห้าแสนห้าหมื่นแปดพันสี่ร้อยบาทถ้วน) จะจ่ายให้เมื่อผู้รับจ้างได้ปฏิบัติงาน ดังนี้

- ตีผังวางแนวก่อสร้าง
- ขุดหลุมฐานราก เทฐานราก เทตอม่อ
- หล่อคานคอดิน
- ปรับระดับดินในช่องคาน
- เดินท่อน้ำทิ้งและท่อโสโครกใต้พื้น คสล.
- เทพื้นคอนกรีตภายใน
- หล่อเสา คสล.

ระยะเวลาการปฏิบัติงาน ให้แล้วเสร็จภายใน ๔๕ วัน พร้อมส่งมอบงานจ้าง และคณะกรรมการตรวจรับเรียบร้อยแล้ว ภายในวันที่ ๑๔ ตุลาคม ๒๕๖๗

งวดที่ ๒ เป็นจำนวนเงินร้อยละ ๑๖.๐๐% ของค่าจ้างที่ตกลงทำสัญญาจ้าง เป็นจำนวนเงิน ๕๕๘,๔๐๐.- บาท (ห้าแสนห้าหมื่นแปดพันสี่ร้อยบาทถ้วน) จะจ่ายให้เมื่อผู้รับจ้างได้ปฏิบัติงาน ดังนี้

- หล่อคานหลังคา
- ทำโครงหลังคา
- หล่อหลังคา คสล.

ระยะเวลาการปฏิบัติงาน ให้แล้วเสร็จภายใน ๔๕ วัน พร้อมส่งมอบงานจ้าง และคณะกรรมการตรวจรับเรียบร้อยแล้ว ภายในวันที่ ๒๘ พฤศจิกายน ๒๕๖๗

งวดที่ ๓ เป็นจำนวนเงินร้อยละ ๑๖.๐๐% ของค่าจ้างที่ตกลงทำสัญญาจ้าง เป็นจำนวนเงิน ๕๕๘,๔๐๐.- บาท (ห้าแสนห้าหมื่นแปดพันสี่ร้อยบาทถ้วน) จะจ่ายให้เมื่อผู้รับจ้างได้ปฏิบัติงาน ดังนี้

- มุงหลังคา
- ก่ออิฐผนัง
- ก่ออิฐ หล่อพื้น เคา้นเตอร์ห้องน้ำ

ระยะเวลาการปฏิบัติงาน ให้แล้วเสร็จภายใน ๔๕ วัน พร้อมส่งมอบงานจ้าง และคณะกรรมการตรวจรับเรียบร้อยแล้ว ภายในวันที่ ๑๒ มกราคม ๒๕๖๘

รองนายกองค์การบริหารส่วนจังหวัดยะลา ปฏิบัติราชการแทน

(ลงชื่อ) นายกองศักดิ์ คุ้มเมือง

(นางสาวกัญญาพร หงษ์เทศ)

(ลงชื่อ) พยาน

(นางสาวกัญญาพร หงษ์เทศ)

(ลงชื่อ) พยาน

นายศรายุทธ เล็กบางพงค์

ลงวันที่ 30 ส.ค. 2567

-๒-

งวดที่ ๔ เป็นจำนวนเงินร้อยละ ๑๗.๐๐% ของค่าจ้างที่ตกลงทำสัญญาจ้าง เป็นจำนวนเงิน ๕๙๓,๓๐๐.- บาท (ห้าแสนเก้าหมื่นสามพันสามร้อยบาทถ้วน) จะจ่ายให้เมื่อผู้รับจ้าง ได้ปฏิบัติงาน ดังนี้

- เดินท่อน้ำดี
- ฉาบปูนผนัง
- ปูกระเบื้องพื้นและบุกระเบื้องผนังห้องน้ำ
- ทำพื้นเวที

ระยะเวลาการปฏิบัติงาน ให้แล้วเสร็จภายใน ๔๕ วัน พร้อมส่งมอบงานจ้าง และคณะกรรมการตรวจรับเรียบร้อยแล้ว ภายในวันที่ ๒๖ กุมภาพันธ์ ๒๕๖๘

งวดที่ ๕ เป็นจำนวนเงินร้อยละ ๑๗.๐๐% ของค่าจ้างที่ตกลงทำสัญญาจ้าง เป็นจำนวนเงิน ๕๙๓,๓๐๐.- บาท (ห้าแสนเก้าหมื่นสามพันสามร้อยบาทถ้วน) จะจ่ายให้เมื่อผู้รับจ้าง ได้ปฏิบัติงาน ดังนี้

- ผนังตกแต่ง ผนังฉากเวที
- ปูหินแกรนิตพื้นเคาน์เตอร์
- ติดตั้งประตู-หน้าต่าง
- ติดตั้งสุขภัณฑ์

ระยะเวลาการปฏิบัติงาน ให้แล้วเสร็จภายใน ๔๕ วัน พร้อมส่งมอบงานจ้าง และคณะกรรมการตรวจรับเรียบร้อยแล้ว ภายในวันที่ ๑๒ เมษายน ๒๕๖๘

งวดที่ ๖ (งวดสุดท้าย) เป็นจำนวนเงินร้อยละ ๑๘.๐๐% ของค่าจ้างที่ตกลงทำสัญญาจ้าง เป็นจำนวนเงิน ๖๒๘,๒๐๐.- บาท (หกแสนสองหมื่นแปดพันสองร้อยบาทถ้วน) จะจ่ายให้เมื่อผู้รับจ้างได้ปฏิบัติงาน ดังนี้

- ฝ้าเพดาน
- ติดตั้ง ผนัง-ประตู สำเร็จรูป ห้องน้ำ
- งานไฟฟ้าติดตั้งดวงโคม
- ทาสีอาคาร
- งานอื่น ๆ ที่เหลือทั้งหมดแล้วเสร็จ

(ลงชื่อ)..... ผู้ว่าจ้าง
 (นายระเด่น สมะแอ)

รองนายกองค์การบริหารส่วนจังหวัดยะลา

(ลงชื่อ).....
 (นางสาวกัญญาพร วัฒนศิริ)

ระยะเวลาการปฏิบัติงาน ให้แล้วเสร็จภายใน ๕๕ วัน พร้อมส่งมอบงานจ้าง และคณะกรรมการตรวจรับเรียบร้อยแล้ว ภายในวันที่ ๒๗ พฤษภาคม ๒๕๖๘

(ลงชื่อ)..... พยาน
 (นางสาวกัญญาพร วัฒนศิริ)

(ลงชื่อ)..... พยาน
 (นายศรายุทธ เล็กบางพงค์)

ลงวันที่ 30 ส.ค. 2567

ใบแจ้งปริมาณงานและราคาและใบบัญชีรายการก่อสร้าง

จำนวน.....1.....ฉบับ

ชื่อโครงการ/งานจ้างก่อสร้างอาคารอเนกประสงค์ คสล. 1 ชั้น บ้านกียะเย หมู่ที่ 4 ตำบลกรงปินัง อำเภอกรงปินัง จังหวัดยะลา

ผนวก.....2.....หน้า.....1.....

สถานที่ก่อสร้าง : บ้านกียะเย หมู่ที่ 4 ตำบลกรงปินัง อำเภอกรงปินัง จังหวัดยะลา

หน่วยงานเจ้าของโครงการ : องค์การบริหารส่วนจังหวัดยะลา

คำนวณราคาโดย บริษัท ดี แอล เอ็นจิเนีย จำกัด

ที่	รายการ	จำนวน	หน่วย	ค่าวัสดุ		ค่าแรง		รวมจำนวนเงิน	หมายเหตุ
				ราคาต่อหน่วย	เป็นเงิน	ราคาต่อหน่วย	เป็นเงิน		
1	งานโครงสร้างวิศวกรรม		รวม		584,367.44		215,219.04	799,586.48	
2	งานสถาปัตยกรรม		รวม		1,883,542.81		628,410.36	2,511,953.17	
3	งานระบบสุขาภิบาลและระบบดับเพลิง		รวม		52,343.24		12,954.47	65,297.71	
4	งานระบบไฟฟ้าและระบบสื่อสาร		รวม		76,727.71		36,434.93	113,162.64	
	รวมค่าวัสดุและค่าแรงเป็นเงิน				2,596,981.20		893,018.80	3,490,000.00	
1	งานโครงสร้างวิศวกรรม				(ลงชื่อ).....		ผู้จ้าง		
	- งานเจาะสำรวจดิน	1.000	จุด	-	-	(นายระเด่น สวมมะแอ)	16,094.00	16,094.00	
	- งานถมปรับระดับดิน	252.000	ลบ.ม.	269.47	67,906.44	รองนายกองค์การบริหารส่วนจังหวัดยะลา	115,897.32	115,897.32	
	- ดินขุดถมกลับ	45.940	ลบ.ม.	-	-	(ลงชื่อ).....	8,748.81	8,748.81	
	- ทราศหยาบรองพื้น	29.210	ลบ.ม.	438.68	12,813.84	150.21	4,387.63	17,201.48	
	- คอนกรีตหยาบ 1:3:5	2.170	ลบ.ม.	2,192.84	4,758.46	(ลงชื่อ).....	5,998.23	5,998.23	
	- ไม้แบบหล่อคอนกรีต	320.330	ตร.ม.	-	-	186.42	59,715.92	59,715.92	
	- ไม้ใช้ทำแบบ	256.260	ตร.ม.	543.16	139,190.18	(นางสาวกรินทร์ ทองเทศ)	139,190.18	139,190.18	
	- ตะปู	11.000	กก.	53.21	585.31	(นายกรวิทย์ เล็กบางพงค์)	585.31	585.31	
	- คอนกรีตโครงสร้าง 1:2:4	70.500	ลบ.ม.	2,604.87	183,643.34	713.48	50,300.34	233,943.68	

ลงวันที่ 30 ส.ค. 2567

ใบแจ้งปริมาณงานและราคาและใบบัญชีรายการก่อสร้าง

ชื่อโครงการ/งานจ้างก่อสร้างอาคารอเนกประสงค์ คสล. 1 ชั้น บ้านกียะะ หมู่ที่ 4 ตำบลกรงปินัง อำเภอกรงปินัง จังหวัดยะลา

สถานที่ก่อสร้าง : บ้านกียะะ หมู่ที่ 4 ตำบลกรงปินัง อำเภอกรงปินัง จังหวัดยะลา

หน่วยงานเจ้าของโครงการ : องค์การบริหารส่วนจังหวัดยะลา

คำนวณราคาโดย บริษัท ดี แอล เอ็นจิเนีย จำกัด

ที่	รายการ	จำนวน	หน่วย	ค่าวัสดุ		ค่าแรง		รวมจำนวนเงิน	หมายเหตุ
				ราคาต่อหน่วย	เป็นเงิน	ราคาต่อหน่วย	เป็นเงิน		
1	งานโครงสร้างวิศวกรรม		รวม		584,367.44		215,219.04	799,586.48	
2	งานสถาปัตยกรรม		รวม		1,883,542.81		628,410.36	2,511,953.17	
3	งานระบบสุขาภิบาลและระบบดับเพลิง		รวม		52,343.24		12,954.47	65,297.71	
4	งานระบบไฟฟ้าและระบบสื่อสาร		รวม		76,727.71		36,434.93	113,162.64	
1.1	เหล็กเสริมคอนกรีต					(ลงชื่อ).....		ผู้ว่าจ้าง	
	- เหล็ก RB เส้นผ่านศูนย์กลาง 6 มม.	0.920	ตัน	33,012.53	30,371.53	5,900.98 (นายระเด่น สมะแอ)	5,428.90	35,800.43	
	- เหล็ก RB เส้นผ่านศูนย์กลาง 9 มม.	0.450	ตัน	30,866.08	13,889.74	5,900.98 (นางสาวกรรณิการ์ ทองเทศ)	2,855.44	16,545.18	
	- เหล็ก DB เส้นผ่านศูนย์กลาง 12 มม.	2.120	ตัน	30,958.84	65,632.74	4,828.07 (นางสาวกรรณิการ์ ทองเทศ)	10,355.51	75,868.25	
	- เหล็ก DB เส้นผ่านศูนย์กลาง 16 มม.	0.960	ตัน	30,958.84	29,720.49	4,828.07 (นางสาวกรรณิการ์ ทองเทศ)	4,634.95	34,355.43	
	- เหล็ก DB เส้นผ่านศูนย์กลาง 20 มม.	0.210	ตัน	34,917.05	7,332.58	(ลงชื่อ).....	873.08	8,205.66	
	- ตะแกรงเหล็กเส้นกลม 4 มม.@0.20ม.	434.250	ตร.ม.	33.84	14,695.02	6.71 (นางสาวกรรณิการ์ ทองเทศ)	2,913.82	17,608.84	
	- ลวดผูกเหล็ก	183.880	กก.	75.20	13,827.78	(ลงชื่อ).....		13,827.78	
	รวมค่างานโครงสร้างวิศวกรรม				584,367.44	(.....)	215,219.04		

ลงวันที่ 30 ส.ค. 2567

ใบแจ้งปริมาณงานและราคาและใบบัญชีรายการก่อสร้าง

ชื่อโครงการ/งานจ้างก่อสร้างอาคารอเนกประสงค์ คสล. 1 ชั้น บ้านกียะ หมู่ที่ 4 ตำบลกรงปินัง อำเภอกรงปินัง จังหวัดยะลา

สถานที่ก่อสร้าง : บ้านกียะ หมู่ที่ 4 ตำบลกรงปินัง อำเภอกรงปินัง จังหวัดยะลา

หน่วยงานเจ้าของโครงการ : องค์การบริหารส่วนจังหวัดยะลา

คำนวณราคาโดย บริษัท ดี แอล เอ็นจิเนีย จำกัด

ที่	รายการ	จำนวน	หน่วย	ค่าวัสดุ		ค่าแรง		รวมจำนวนเงิน	หมายเหตุ
				ราคาต่อหน่วย	เป็นเงิน	ราคาต่อหน่วย	เป็นเงิน		
1	งานโครงสร้างวิศวกรรม		รวม		584,367.44		215,219.04	799,586.48	
2	งานสถาปัตยกรรม		รวม		1,883,542.81		628,410.36	2,511,953.17	
3	งานระบบสุขาภิบาลและระบบดับเพลิง		รวม		52,343.24		12,954.47	65,297.71	
4	งานระบบไฟฟ้าและระบบสื่อสาร		รวม		76,727.71		36,434.93	113,162.64	
2	งานสถาปัตยกรรม								
	2.1 งานมุงหลังคา								
	- เหล็กกล่อง ขนาด 2"x4" หนา 3.2 มม. น้ำหนัก 38.50 กก.)	106.000	ท่อน	1,276.76	135,336.56	(ลงชื่อ) นายระเด่น สมะแอ	190,068.60		
	- เหล็กกล่อง ขนาด 2"x2" หนา 2.3 มม. น้ำหนัก 18.40 กก.)	68.000	ท่อน	689.69	46,898.92	(ลงชื่อ) นายกรกฎ วัฒนวิทย์	68,679.28		
	- แผ่นเพลาเหล็ก ขนาด 0.20x0.20 ม.พร้อม J Bolt 12 มม.	12.000	set	616.92	7,403.04	(นางสาวกรรณิการ์ ทองเทศ)	9,817.08		
	- เหล็กกล่อง ขนาด 2"x2" หนา 2.0 มม. น้ำหนัก 16.10 กก.)	142.000	ท่อน	568.21	80,685.82	(ลงชื่อ) นายศรยุทธ เล็กบางพด	111,346.46		

เอกสารแนบท้ายสัญญาจ้างเลขที่.....00๖๔๘/๒๕๖๗

ลงวันที่.....3.0 ส.ค. 2567

ใบแจ้งปริมาณงานและราคาและใบบัญชีรายการก่อสร้าง

ชื่อโครงการ/งานจ้างก่อสร้างอาคารอเนกประสงค์ คสล. 1 ชั้น บ้านกียะเย หมู่ที่ 4 ตำบลกรงปินัง อำเภอกรงปินัง จังหวัดยะลา

สถานที่ก่อสร้าง : บ้านกียะเย หมู่ที่ 4 ตำบลกรงปินัง อำเภอกรงปินัง จังหวัดยะลา

หน่วยงานเจ้าของโครงการ : องค์การบริหารส่วนจังหวัดยะลา

คำนวณราคาโดย บริษัท ดี แอล เอ็นจิเนีย จำกัด

ที่	รายการ	จำนวน	หน่วย	ค่าวัสดุ		ค่าแรง		รวมจำนวนเงิน	หมายเหตุ
				ราคาต่อหน่วย	เป็นเงิน	ราคาต่อหน่วย	เป็นเงิน		
1	งานโครงสร้างวิศวกรรม		รวม		584,367.44		215,219.04	799,586.48	
2	งานสถาปัตยกรรม		รวม		1,883,542.81		628,410.36	2,511,953.17	
3	งานระบบสุขาภิบาลและระบบดับเพลิง		รวม		52,343.24		12,954.47	65,297.71	
4	งานระบบไฟฟ้าและระบบสื่อสาร		รวม		76,727.71		36,434.93	113,162.64	
	- เหล็กกล่อง ขนาด 1"x1" หนา 2.0 มม. น้ำหนัก 8.00 กก.)	15.000	ท่อน	304.71	4,570.65	(ลงชื่อ).....ผู้ว่าจ้าง (นายระเด่น สมะแอ) นายกองค์การบริหารส่วนจังหวัดยะลา	6,180.00	6,180.00	
	- เหล็กกรีดลอน หนา 0.35 มม. ชนิด PU Foom หนา 25 มม.	455.200	ตร.ม.	493.80	224,777.76	(ลงชื่อ).....ผู้ว่าจ้าง (นางสาวกรรณิทร ทองเทศ) พยาน	267,511.94	267,511.94	
	- ครอบสันเหล็กกรีดลอน หนา 0.35 มม.	59.400	ม.	164.42	9,766.55	(ลงชื่อ).....พยาน (นางสาวกรรณิทร ทองเทศ)	13,749.91	13,749.91	
	- ครอบเชิงชายเหล็กกรีดลอน หน 0.35 มม. (พับตามแบบ)	86.000	ม.	247.57	21,291.02	(ลงชื่อ).....พยาน (นายศรายุทธ เล็กบางพังก)	27,058.18	27,058.18	
	2.2 งานผนัง								
	- ผนังก่ออิฐมอญเต็มแผ่น	9.600	ตร.ม.	690.68	6,630.53		2,265.98	8,896.51	
	- ผนังก่ออิฐมอญครึ่งแผ่น	395.000	ตร.ม.	337.97	133,498.15		49,797.65	183,295.80	
	- ฉาบปูนโครงสร้าง	310.000	ตร.ม.	114.41	35,467.10		43,654.20	79,121.30	

ลงวันที่ 30 ส.ค. 2567

ใบแจ้งปริมาณงานและราคาและใบบัญชีรายการก่อสร้าง

ชื่อโครงการ/งานจ้างก่อสร้างอาคารอเนกประสงค์ คสล. 1 ชั้น บ้านกียะเยาะ หมู่ที่ 4 ตำบลกรงปินัง อำเภอกรงปินัง จังหวัดยะลา

สถานที่ก่อสร้าง : บ้านกียะเยาะ หมู่ที่ 4 ตำบลกรงปินัง อำเภอกรงปินัง จังหวัดยะลา

หน่วยงานเจ้าของโครงการ : องค์การบริหารส่วนจังหวัดยะลา

คำนวณราคาโดย บริษัท ดี แอล เอ็นจิเนีย จำกัด

ที่	รายการ	จำนวน	หน่วย	ค่าวัสดุ		ค่าแรง		รวมจำนวนเงิน	หมายเหตุ
				ราคาต่อหน่วย	เป็นเงิน	ราคาต่อหน่วย	เป็นเงิน		
1	งานโครงสร้างวิศวกรรม		รวม		584,367.44		215,219.04	799,586.48	
2	งานสถาปัตยกรรม		รวม		1,883,542.81		628,410.36	2,511,953.17	
3	งานระบบสุขาภิบาลและระบบดับเพลิง		รวม		52,343.24		12,954.47	65,297.71	
4	งานระบบไฟฟ้าและระบบสื่อสาร		รวม		76,727.71		36,434.93	113,162.64	
	- ผนังฉาบปูนเรียบ	810.000	ตร.ม.	111.97	90,695.70	116.68 (ลงชื่อ)	94,510.80	185,206.50	
	- ผนังบุกระเบื้องเซรามิก ขนาด 8"x12"	102.000	ตร.ม.	385.29	39,299.58	222.65 (ลงชื่อ)	22,708.26	62,007.84	
	- ผนังบุไฟเบอร์ซีเมนต์หนา 2.5 ซม. พร้อมโครงเหล็ก	31.320	ตร.ม.	1,062.18	33,267.48	127.41 (ลงชื่อ)	3,990.48	37,257.96	
	- ผนังบล็อกช่องลม ขนาด 0.30x0.30ม.	20.380	ตร.ม.	482.81	9,839.67	119.36 (ลงชื่อ)	2,432.56	12,272.22	
	- ผนังบล็อกช่องลมโปร่งคู่ ขนาด 0.19x0.39ม.	6.240	ตร.ม.	455.98	2,845.32	119.36 (ลงชื่อ)	744.81	3,590.12	
	- ผนังห้องน้ำสำเร็จรูปพร้อมประตู (ชาย-หญิง)	1.000	Lot	118,019.61	118,019.61	8,851.47 (นางสาวกิริรินทร์ ทองเทศ)	8,851.47	126,871.08	
	- ผนังขอบเวทีบุไฟเบอร์ซีเมนต์ ขนาด 10 ซม. หนา 1.6 ซม. โครงเคร่าเหล็ก	11.000	ตร.ม.	643.74	7,081.14	127.41 (ลงชื่อ)	1,401.51	8,482.65	
	- ผนังฉากเวทีบุไฟเบอร์ซีเมนต์ ขนาด 20 ซม. หนา 0.8 ซม. โครงเคร่าเหล็กอลูมิเนียม	18.000	ตร.ม.	891.85	16,053.30	127.41	2,293.38	18,346.68	

เอกสารแนบท้ายสัญญาจ้างเลขที่ 06๒๙๘/๒๕๖๗

ใบแจ้งปริมาณงานและราคาและใบบัญชีรายการก่อสร้าง

ลงวันที่ 30 ส.ค. 2567

ชื่อโครงการ/งานจ้างก่อสร้างอาคารอเนกประสงค์ คสล. 1 ชั้น บ้านกียะะ หมู่ที่ 4 ตำบลกรงปินัง อำเภอกรงปินัง จังหวัดยะลา

สถานที่ก่อสร้าง : บ้านกียะะ หมู่ที่ 4 ตำบลกรงปินัง อำเภอกรงปินัง จังหวัดยะลา

หน่วยงานเจ้าของโครงการ : องค์การบริหารส่วนจังหวัดยะลา

คำนวณราคาโดย บริษัท ดี แอล เอ็นจิเนีย จำกัด

ที่	รายการ	จำนวน	หน่วย	ค่าวัสดุ		ค่าแรง		รวมจำนวนเงิน	หมายเหตุ
				ราคาต่อหน่วย	เป็นเงิน	ราคาต่อหน่วย	เป็นเงิน		
1	งานโครงสร้างวิศวกรรม		รวม		584,367.44		215,219.04	799,586.48	
2	งานสถาปัตยกรรม		รวม		1,883,542.81		628,410.36	2,511,953.17	
3	งานระบบสุขาภิบาลและระบบดับเพลิง		รวม		52,343.24		12,954.47	65,297.71	
4	งานระบบไฟฟ้าและระบบสื่อสาร		รวม		76,727.71		36,434.93	113,162.64	
	- บั้วผนังไฟเบอร์ซีเมนต์ 0.10 ม.	106.400	ตร.ม.	270.91	28,824.82	80.47	8,562.01	37,386.83	
	- โครงเคร่าผนังขอบเวทีและบันได เหล็กกล่อง ขนาด 1"x2" หนา 1.5 มม.	13.000	ท่อน	347.70	4,520.10	116.68	1,516.94	6,036.94	
	2.3 งานพื้น								
	- พื้นปูกระเบื้องแกรนิตโต้ ขนาด 24"x24" (ผิวด้าน)	207.000	ตร.ม.	557.91	115,487.37	297.73	61,630.14	177,117.48	
	- พื้นปูกระเบื้องแกรนิตโต้ ขนาด 12"x12" (ผิวด้านกันลื่น)	44.000	ตร.ม.	379.92	16,716.48	211.90	9,323.60	26,040.08	
	- พื้นปูกระเบื้องแกรนิตโต้ ขนาด 24"x24" (ผิวด้านกันลื่น)	44.340	ตร.ม.	557.91	24,737.73	297.73	13,201.35	37,939.08	

ลงวันที่ 30 ส.ค. 2567

ใบแจ้งปริมาณงานและราคาและใบบัญชีรายการก่อสร้าง

ชื่อโครงการ/งานจ้างก่อสร้างอาคารอเนกประสงค์ คสล. 1 ชั้น บ้านกียะะ หมู่ที่ 4 ตำบลกรงปินัง อำเภอกรงปินัง จังหวัดยะลา

สถานที่ก่อสร้าง : บ้านกียะะ หมู่ที่ 4 ตำบลกรงปินัง อำเภอกรงปินัง จังหวัดยะลา

หน่วยงานเจ้าของโครงการ : องค์การบริหารส่วนจังหวัดยะลา

คำนวณราคาโดย บริษัท ดี แอล เอ็นจิเนีย จำกัด

ที่	รายการ	จำนวน	หน่วย	ค่าวัสดุ		ค่าแรง		รวมจำนวนเงิน	หมายเหตุ
				ราคาต่อหน่วย	เป็นเงิน	ราคาต่อหน่วย	เป็นเงิน		
1	งานโครงสร้างวิศวกรรม		รวม		584,367.44		215,219.04	799,586.48	
2	งานสถาปัตยกรรม		รวม		1,883,542.81		628,410.36	2,511,953.17	
3	งานระบบสุขาภิบาลและระบบดับเพลิง		รวม		52,343.24		12,954.47	65,297.71	
4	งานระบบไฟฟ้าและระบบสื่อสาร		รวม		76,727.71		36,434.93	113,162.64	
	- พื้นผิวขัดหยาบ	96.000	ตร.ม.	80.47	7,725.12	40.23	3,862.08	11,587.20	
	- พื้นผิวเซาะร่องลายก้างปลา	6.860	ตร.ม.	107.29	736.01	53.65	368.04	1,104.05	
	- พื้นผิวขัดมันผสมน้ำยากันซึม	53.600	ตร.ม.	87.17	4,672.31			4,672.31	
	- พื้นเวทีแผ่นไฟเบอร์ซีเมนต์	46.800	ตร.ม.	375.52	17,574.34	119.36	586.05	23,160.38	
	- โครงเหล็กพื้นเวที เหล็ก C ขนาด 100x50x20x3.2 มม.	22.000	ท่อน	1,259.67	27,712.74	348.69	7,671.18	35,383.92	
2.4 งานประตู่- หน้าต่าง									
	- ประตู ป1	2.000	ชุด	56,005.67	112,011.34	2,011.70	4,023.40	116,034.74	
	- ประตู ป2	2.000	ชุด	7,778.57	15,557.14	1,341.13	2,682.26	18,239.40	
	- ประตู ป3	4.000	ชุด	9,052.64	36,210.56	1,341.13	5,364.52	41,575.08	
	- ประตู ป4	1.000	ชุด	6,973.89	6,973.89	1,274.08	1,274.08	8,247.97	

ลงวันที่ 3.0...ส.ค. 2567

ใบแจ้งปริมาณงานและราคาและใบบัญชีรายการก่อสร้าง

ชื่อโครงการ/งานจ้างก่อสร้างอาคารอเนกประสงค์ คสล. 1 ชั้น บ้านกียะะ หมู่ที่ 4 ตำบลกรงปินัง อำเภอกรงปินัง จังหวัดยะลา

สถานที่ก่อสร้าง : บ้านกียะะ หมู่ที่ 4 ตำบลกรงปินัง อำเภอกรงปินัง จังหวัดยะลา

หน่วยงานเจ้าของโครงการ : องค์การบริหารส่วนจังหวัดยะลา

คำนวณราคาโดย บริษัท ดี แอล เอ็นจิเนีย จำกัด

ที่	รายการ	จำนวน	หน่วย	ค่าวัสดุ		ค่าแรง		รวมจำนวนเงิน	หมายเหตุ
				ราคาต่อหน่วย	เป็นเงิน	ราคาต่อหน่วย	เป็นเงิน		
1	งานโครงสร้างวิศวกรรม		รวม		584,367.44		215,219.04	799,586.48	
2	งานสถาปัตยกรรม		รวม		1,883,542.81		628,410.36	2,511,953.17	
3	งานระบบสุขาภิบาลและระบบดับเพลิง		รวม		52,343.24		12,954.47	65,297.71	
4	งานระบบไฟฟ้าและระบบสื่อสาร		รวม		76,727.71		36,434.93	113,162.64	
	- หน้าต่าง น1	4.000	ชุด	12,842.68	51,370.72	1,341.13	5,364.52	56,735.24	
	- หน้าต่าง น2	1.000	ชุด	5,733.34	5,733.34	1,341.13	1,341.13	7,074.47	
	- หน้าต่าง น3	2.000	ชุด	917.33	1,834.66	804.68	1,609.36	3,444.02	
2.5 งานฝ้าเพดาน									
	- ฝ้าเพดานไฟเบอร์ซีเมนต์แผ่นเรียบหนา 6 มม. โครงคร่าเหล็กกล่อง	120.000	ตร.ม.	523.04	62,764.80	100.58	12,069.60	74,834.40	
	- ฝ้าเพดานระแนงสำเร็จรูปไฟเบอร์ซีเมนต์ โครงคร่าเหล็ก	45.440	ตร.ม.	616.92	28,032.84	217.26	9,872.29	37,905.14	
2.6 งานสุขภัณฑ์									
	- โถล้างชนิดนั่งราบ	9.000	ชุด	6,236.26	56,126.34	603.51	5,431.59	61,557.93	
	- อ่างล้างหน้าชนิดฝังเคาน์เตอร์	8.000	ชุด	2,279.92	18,239.36	603.51	4,828.08	23,067.44	

เอกสารแนบท้ายสัญญาจ้างเลขที่ 00388/วสท

ใบแจ้งปริมาณงานและราคาและใบบัญชีรายการก่อสร้าง

ลงวันที่ 30 ส.ค. 2567

ชื่อโครงการ/งานจ้างก่อสร้างอาคารอเนกประสงค์ คสล. 1 ชั้น บ้านกียะเย หมู่ที่ 4 ตำบลกรงปินัง อำเภอกรงปินัง จังหวัดยะลา

สถานที่ก่อสร้าง : บ้านกียะเย หมู่ที่ 4 ตำบลกรงปินัง อำเภอกรงปินัง จังหวัดยะลา

หน่วยงานเจ้าของโครงการ : องค์การบริหารส่วนจังหวัดยะลา

คำนวณราคาโดย บริษัท ดี แอล เอ็นจิเนีย จำกัด

ที่	รายการ	จำนวน	หน่วย	ค่าวัสดุ		ค่าแรง		รวมจำนวนเงิน	หมายเหตุ
				ราคาต่อหน่วย	เป็นเงิน	ราคาต่อหน่วย	เป็นเงิน		
1	งานโครงสร้างวิศวกรรม		รวม		584,367.44		215,219.04	799,586.48	
2	งานสถาปัตยกรรม		รวม		1,883,542.81		628,410.36	2,511,953.17	
3	งานระบบสุขาภิบาลและระบบดับเพลิง		รวม		52,343.24		12,954.47	65,297.71	
4	งานระบบไฟฟ้าและระบบสื่อสาร		รวม		76,727.71		36,434.93	113,162.64	
	- อ่างล้างหน้าชนิดแขวนผนัง	2.000	ชุด	1,944.64	3,889.28	603.51	1,207.02	5,096.30	
	- โถปัสสาวะชาย	5.000	ชุด	5,713.22	28,566.10	603.51	3,017.55	31,583.65	
	- แผงกั้นโถปัสสาวะชาย	4.000	ชุด	2,481.09	9,924.36	402.34	1,609.36	11,533.72	
	- สายฉีดชำระ	9.000	ชุด	382.22	3,439.98	93.88	849.92	4,284.90	
	- กระจกเงา	10.000	ชุด	455.98	4,559.80	93.88	849.92	5,498.60	
	- ราวจับสแตนเลส 3 จุด	2.000	set	5,096.30	10,192.60	281.64	563.28	10,755.88	
	- รางระบายน้ำสแตนเลส	9.000	ม.	1,687.14	15,184.26	134.11	1,206.99	16,391.25	
	- ตะแกรงกรองดักกลิ้น	2.000	set	603.51	1,207.02	100.58	201.16	1,408.18	
	- เคาน์เตอร์อ่างล้างหน้า	7.400	ม.	9,387.92	69,470.61	2,011.70	14,886.58	84,357.19	

นายทราวุธ เล็กบางพด

ลงวันที่ 30 ส.ค. 2567

ใบแจ้งปริมาณงานและราคาและใบบัญชีรายการก่อสร้าง

ชื่อโครงการ/งานจ้างก่อสร้างอาคารอเนกประสงค์ คสล. 1 ชั้น บ้านกียะเย หมู่ที่ 4 ตำบลกรงปินัง อำเภอกรงปินัง จังหวัดยะลา

สถานที่ก่อสร้าง : บ้านกียะเย หมู่ที่ 4 ตำบลกรงปินัง อำเภอกรงปินัง จังหวัดยะลา

หน่วยงานเจ้าของโครงการ : องค์การบริหารส่วนจังหวัดยะลา

คำนวณราคาโดย บริษัท ดี แอล เอ็นจิเนีย จำกัด

ที่	รายการ	จำนวน	หน่วย	ค่าวัสดุ		ค่าแรง		รวมจำนวนเงิน	หมายเหตุ
				ราคาต่อหน่วย	เป็นเงิน	ราคาต่อหน่วย	เป็นเงิน		
1	งานโครงสร้างวิศวกรรม		รวม		584,367.44		215,219.04	799,586.48	
2	งานสถาปัตยกรรม		รวม		1,883,542.81		628,410.36	2,511,953.17	
3	งานระบบสุขาภิบาลและระบบดับเพลิง		รวม		52,343.24		12,954.47	65,297.71	
4	งานระบบไฟฟ้าและระบบสื่อสาร		รวม		76,727.71		36,434.93	113,162.64	
	2.7 งานทาสี								
	- งานทาสีพลาสติกชนิดภายนอก	373.000	ตร.ม.	50.96	19,008.08	45.60	17,008.80	36,016.88	
	- งานทาสีพลาสติกชนิดภายใน	746.000	ตร.ม.	46.94	35,017.24	40.25	30,011.58	65,028.82	
	2.8 งานอื่นๆ ให้ครบตามแบบรูปรายการ								
	- งานป้ายอาคาร	1.000	ชุด	16,093.58	16,093.58			16,093.58	
	รวมค่างานโครงสร้างวิศวกรรม				1,883,542.81		628,410.36		

(ลงชื่อ)..... พยาน
(นางสาวกิริรินทร์ ทองเทศ)(ลงชื่อ)..... พยาน
นายศรายุทธ เล็กบางพงค์

ลงวันที่ 30 ส.ค. 2567

ใบแจ้งปริมาณงานและราคาและใบบัญชีรายการก่อสร้าง

ชื่อโครงการ/งานจ้างก่อสร้างอาคารอเนกประสงค์ คสล. 1 ชั้น บ้านกียะะ หมู่ที่ 4 ตำบลกรงปินัง อำเภอกรงปินัง จังหวัดยะลา

สถานที่ก่อสร้าง : บ้านกียะะ หมู่ที่ 4 ตำบลกรงปินัง อำเภอกรงปินัง จังหวัดยะลา

หน่วยงานเจ้าของโครงการ : องค์การบริหารส่วนจังหวัดยะลา

คำนวณราคาโดย บริษัท ดี แอล เอ็นจิเนีย จำกัด

ที่	รายการ	จำนวน	หน่วย	ค่าวัสดุ		ค่าแรง		รวมจำนวนเงิน	หมายเหตุ
				ราคาต่อหน่วย	เป็นเงิน	ราคาต่อหน่วย	เป็นเงิน		
1	งานโครงสร้างวิศวกรรม		รวม		584,367.44		215,219.04	799,586.48	
2	งานสถาปัตยกรรม		รวม		1,883,542.81		628,410.36	2,511,953.17	
3	งานระบบสุขาภิบาลและระบบดับเพลิง		รวม		52,343.24		12,954.47	65,297.71	
4	งานระบบไฟฟ้าและระบบสื่อสาร		รวม		76,727.71		36,434.93	113,162.64	
3	งานระบบสุขาภิบาลและระบบดับเพลิง								
	3.1 งานระบบท่อประปา								
	- ท่อประปา ชั้น 8.5 ยาว 4 เมตร เส้นผ่านศูนย์กลาง 1 นิ้ว	6.000	ท่อน	94.00	564.00	(ลงชื่อ)..... (นายระเด่น สมนะเอ)	ผู้ว่าจ้าง		
	- ท่อประปา ชั้น 8.5 ยาว 4 เมตร เส้นผ่านศูนย์กลาง 3/4 นิ้ว	13.000	ท่อน	71.44	928.72	(ลงชื่อ)..... นางกองศักดิ์ บริหารส่วนจังหวัดยะลา	ผู้รับจ้าง	781.26	
	- ข้อต่อ ข้องอ ต่างๆ	1.000	set	737.62	737.62	(ลงชื่อ)..... นางสาวกรรณิการ์ ทองเทศ	พยาน	958.91	
	- ค่าอุปกรณ์ยึดและรองรับท่อ	1.000	set	355.40	355.40	(ลงชื่อ)..... นางสาวกรรณิการ์ ทองเทศ	พยาน	506.95	
	- ค่าทดสอบ ทำความสะอาด	1.000	งาน	138.14	138.14	(ลงชื่อ)..... นายศุภชัย เล็กบางพงค์	พยาน	185.08	
	- ประตุน้ำทองเหลือง ขนาด 1 นิ้ว	1.000	set	442.57	442.57	(ลงชื่อ)..... นายศุภชัย เล็กบางพงค์	พยาน	442.57	

ลงวันที่ 30 ส.ค. 2567

ใบแจ้งปริมาณงานและราคาและใบบัญชีรายการก่อสร้าง

ชื่อโครงการ/งานจ้างก่อสร้างอาคารอเนกประสงค์ คสล. 1 ชั้น บ้านกียะระ หมู่ที่ 4 ตำบลกรงปินัง อำเภอกรงปินัง จังหวัดยะลา

สถานที่ก่อสร้าง : บ้านกียะระ หมู่ที่ 4 ตำบลกรงปินัง อำเภอกรงปินัง จังหวัดยะลา

หน่วยงานเจ้าของโครงการ : องค์การบริหารส่วนจังหวัดยะลา

คำนวณราคาโดย บริษัท ดี แอล เอ็นจิเนีย จำกัด

ที่	รายการ	จำนวน	หน่วย	ค่าวัสดุ		ค่าแรง		รวมจำนวนเงิน	หมายเหตุ
				ราคาต่อหน่วย	เป็นเงิน	ราคาต่อหน่วย	เป็นเงิน		
1	งานโครงสร้างวิศวกรรม		รวม		584,367.44		215,219.04	799,586.48	
2	งานสถาปัตยกรรม		รวม		1,883,542.81		628,410.36	2,511,953.17	
3	งานระบบสุขาภิบาลและระบบดับเพลิง		รวม		52,343.24		12,954.47	65,297.71	
4	งานระบบไฟฟ้าและระบบสื่อสาร		รวม		76,727.71		36,434.93	113,162.64	
3.2 งานระบบท่อน้ำทิ้งและท่อโสโครก									
	- ท่อประปา ชั้น 13.5 ยาว 4 เมตร เส้นผ่านศูนย์กลาง 2 นิ้ว	3.000	ท่อน	371.01	1,113.03	(ลงชื่อ).....ผู้ว่าจ้าง (นายระเด่น สะมะนอ) 1,105.....333.15	1,446.18		
	- ท่อประปา ชั้น 13.5 ยาว 4 เมตร เส้นผ่านศูนย์กลาง 3 นิ้ว	4.000	ท่อน	812.20	3,248.80	(ลงชื่อ).....ผู้ว่าจ้าง นายกองศักดิ์การ 242,34.....970,86	4,219.76		
	- ท่อประปา ชั้น 8.5 ยาว 4 เมตร เส้นผ่านศูนย์กลาง 4 นิ้ว	4.000	ท่อน	1,308.54	5,234.16	(ลงชื่อ).....พยาน นางสาวกิริรินทร์ ทองเทศ 391.61.....1,566.44	6,800.60		
	- ข้อต่อ ข้องอ ต่างๆ	1.000	set	3,178.48	3,178.48	(ลงชื่อ).....พยาน นายศรายุช เล็กบางพังก 952.20.....952.20	4,130.68		
	- ค่าอุปกรณ์ยึดและรองรับท่อ	1.000	set	1,904.41	1,904.41	(ลงชื่อ).....พยาน 569.98.....569.98	2,474.39		
	- ค่าทดสอบ ทำความสะอาด	1.000	งาน	634.36	634.36	(ลงชื่อ).....พยาน 187.76.....187.76	822.12		

ลงวันที่ 3.0.ส.ค. 2567.....

ใบแจ้งปริมาณงานและราคาและใบบัญชีรายการก่อสร้าง

ชื่อโครงการ/งานจ้างก่อสร้างอาคารอเนกประสงค์ คสล. 1 ชั้น บ้านกียะเย หมู่ที่ 4 ตำบลกรงปินัง อำเภอกรงปินัง จังหวัดยะลา

สถานที่ก่อสร้าง : บ้านกียะเย หมู่ที่ 4 ตำบลกรงปินัง อำเภอกรงปินัง จังหวัดยะลา

หน่วยงานเจ้าของโครงการ : องค์การบริหารส่วนจังหวัดยะลา

คำนวณราคาโดย บริษัท ดี แอล เอ็นจิเนีย จำกัด

ที่	รายการ	จำนวน	หน่วย	ค่าวัสดุ		ค่าแรง		รวมจำนวนเงิน	หมายเหตุ
				ราคาต่อหน่วย	เป็นเงิน	ราคาต่อหน่วย	เป็นเงิน		
1	งานโครงสร้างวิศวกรรม		รวม		584,367.44		215,219.04	799,586.48	
2	งานสถาปัตยกรรม		รวม		1,883,542.81		628,410.36	2,511,953.17	
3	งานระบบสุขาภิบาลและระบบดับเพลิง		รวม		52,343.24		12,954.47	65,297.71	
4	งานระบบไฟฟ้าและระบบสื่อสาร		รวม		76,727.71		36,434.93	113,162.64	
	- MH ป่อพักน้ำ	4.000	ชุด	2,078.75	8,315.00	-	-	8,315.00	
	- ถังบำบัดน้ำเสียรวม แบบไม่อัดอากาศ ขนาด 3-12 คน	2.000	set	11,936.07	23,872.14	3,621.06	7,242.12	31,114.26	
	3.4 อุปกรณ์ดับเพลิง					(ลงชื่อ).....			ผู้ว่าจ้าง
	- ถังดับเพลิงชนิดมือถือ 4.50 กก.	1.000	set	1,676.41	1,676.41	268.23	268.23	1,944.64	
	รวมค่างานระบบสุขาภิบาลและระบบดับเพลิง				52,343.24		12,954.47		

(ลงชื่อ).....
 (นางระเด่น สมะมะเอ)
 นายกองดีการประหารส่วนจังหวัดยะลา
 (ลงชื่อ).....
 (นางสาวกัญจนา หงษ์ทอง)
 (ลงชื่อ).....
 นายศรายุทธ เล็กบางพงศ์



ลงวันที่ 30 ส.ค. 2567

ใบแจ้งปริมาณงานและราคาและใบบัญชีรายการก่อสร้าง

ชื่อโครงการ/งานจ้างก่อสร้างอาคารอเนกประสงค์ คสล. 1 ชั้น บ้านกียะเย หมู่ที่ 4 ตำบลกรงปินัง อำเภอกรงปินัง จังหวัดยะลา

สถานที่ก่อสร้าง : บ้านกียะเย หมู่ที่ 4 ตำบลกรงปินัง อำเภอกรงปินัง จังหวัดยะลา

หน่วยงานเจ้าของโครงการ : องค์การบริหารส่วนจังหวัดยะลา

คำนวณราคาโดย บริษัท ดี แอล เอ็นจิเนีย จำกัด

ที่	รายการ	จำนวน	หน่วย	ค่าวัสดุ		ค่าแรง		รวมจำนวนเงิน	หมายเหตุ
				ราคาต่อหน่วย	เป็นเงิน	ราคาต่อหน่วย	เป็นเงิน		
1	งานโครงสร้างวิศวกรรม		รวม		584,367.44		215,219.04	799,586.48	
2	งานสถาปัตยกรรม		รวม		1,883,542.81		628,410.36	2,511,953.17	
3	งานระบบสุขาภิบาลและระบบดับเพลิง		รวม		52,343.24		12,954.47	65,297.71	
4	งานระบบไฟฟ้าและระบบสื่อสาร		รวม		76,727.71		36,434.93	113,162.64	
4	งานระบบไฟฟ้า และระบบสื่อสาร								
	4.1 งานไฟฟ้าสว่าง								
	- ตู้คอนซูเมอร์ครบชุด (ตู้เหล็ก)	1.000	set	4,693.96	4,693.96	(ลงชื่อ).....	670.57	5,364.53	
	- เบรกเกอร์ พร้อมฝาครอบ 15A	5.000	ชุด	201.17	1,005.85	(ลงชื่อ).....	351.95	1,756.90	
	- โคมไฟดาวไลท์ LED แบบฝังเพดาน 12W	15.000	set	402.34	6,035.10	(ลงชื่อ).....	558.15	8,288.25	
	- โคมไฟกิ่งติดผนังหลอด LED	2.000	set	871.74	1,743.48	(ลงชื่อ).....	150.21	2,043.90	
	- โคมไฟชนิดแขวน 2x18W LED คู่	6.000	set	1,542.30	9,253.80	(ลงชื่อ).....	181.05	10,340.10	
	- โคมไฟชนิดแขวน 1x18W LED	2.000	set	885.15	1,770.30	(ลงชื่อ).....	150.21	2,070.72	
	- โคมไฟชนิดติดผนัง 8W LED (ส่องกระจก)	10.000	set	1,609.36	16,093.60	(ลงชื่อ).....	150.21	17,595.70	
	- สายไฟ THW 2x1.5 sqmm	600.000	ม.	14.75	8,850.00	(ลงชื่อ).....	13.41	16,896.00	
	- สายไฟ THW 2x2.5 sqmm	600.000	ม.	22.13	13,278.00	(ลงชื่อ).....	18.78	24,546.00	

ลงวันที่..... 30 ส.ค. 2567

ใบแจ้งปริมาณงานและราคาและใบบัญชีรายการก่อสร้าง

ชื่อโครงการ/งานจ้างก่อสร้างอาคารอเนกประสงค์ คสล. 1 ชั้น บ้านกียะ หมู่ที่ 4 ตำบลกรงปินัง อำเภอกรงปินัง จังหวัดยะลา

สถานที่ก่อสร้าง : บ้านกียะ หมู่ที่ 4 ตำบลกรงปินัง อำเภอกรงปินัง จังหวัดยะลา

หน่วยงานเจ้าของโครงการ : องค์การบริหารส่วนจังหวัดยะลา

คำนวณราคาโดย บริษัท ดี แอล เอ็นจิเนีย จำกัด

ที่	รายการ	จำนวน	หน่วย	ค่าวัสดุ		ค่าแรง		รวมจำนวนเงิน	หมายเหตุ
				ราคาต่อหน่วย	เป็นเงิน	ราคาต่อหน่วย	เป็นเงิน		
1	งานโครงสร้างวิศวกรรม		รวม		584,367.44		215,219.04	799,586.48	
2	งานสถาปัตยกรรม		รวม		1,883,542.81		628,410.36	2,511,953.17	
3	งานระบบสุขาภิบาลและระบบดับเพลิง		รวม		52,343.24		12,954.47	65,297.71	
4	งานระบบไฟฟ้าและระบบสื่อสาร		รวม		76,727.71		36,434.93	113,162.64	
	- สายไฟและท่อ THW 16 sqmm พร้อมอุปกรณ์เดินสาย	40.000	ม.	97.35	3,894.00	(ลงชื่อ).....ผู้ว่าจ้าง (นายระเด่น สะมะแอ) รองนายกองค์การบริหารส่วนจังหวัดยะลา	1,072.80	4,966.80	
	- ท่อร้อยสายเหล็กกัลวาไนซ์ ขนาด 1/2" พร้อมอุปกรณ์	130.000	ม.	40.23	5,229.90	(ลงชื่อ).....ผู้ว่าจ้าง นายกองค์การบริหารส่วนจังหวัดยะลา	37.56	9,588.80	
	- ท่อร้อยสายเหล็กอ่อน ขนาด 20 มม. พร้อมอุปกรณ์	75.000	ม.	22.80	1,710.00	(ลงชื่อ).....พยาน (นางสาวกัญญา หอมเทศ)	16.09	2,916.75	
	- สวิตซ์ทางเดียว	15.000	set	59.68	895.20		107.29	2,504.55	
	- สวิตซ์ 2 ทาง	4.000	set	85.83	343.32	(ลงชื่อ).....พยาน นายทรายย์ เล็กบางพงค์	107.29	772.48	
***	- เต้าเสียบกราวด์คู่ แบบฝังในผนัง 220 V	16.000	set	120.70	1,931.20		107.29	3,511.16	***
	รวมค่างานระบบไฟฟ้าและระบบสื่อสาร				76,727.71		36,434.93		

ลงวันที่...3๐...ส.ค. 2567.....

ใบแจ้งปริมาณงานและราคาและใบบัญชีรายการก่อสร้าง

ชื่อโครงการ/งานจ้างก่อสร้างอาคารอเนกประสงค์ คสล. 1 ชั้น บ้านกียะห์ หมู่ที่ 4 ตำบลกรงปินัง อำเภอกรงปินัง จังหวัดยะลา

สถานที่ก่อสร้าง : บ้านกียะห์ หมู่ที่ 4 ตำบลกรงปินัง อำเภอกรงปินัง จังหวัดยะลา

หน่วยงานเจ้าของโครงการ : องค์การบริหารส่วนจังหวัดยะลา

คำนวณราคาโดย บริษัท ดี แอล เอ็นจิเนีย จำกัด

ที่	รายการ	จำนวน	หน่วย	ค่าวัสดุ		ค่าแรง		รวมจำนวนเงิน	หมายเหตุ
				ราคาต่อหน่วย	เป็นเงิน	ราคาต่อหน่วย	เป็นเงิน		
1	งานโครงสร้างวิศวกรรม		รวม		584,367.44		215,219.04	799,586.48	
2	งานสถาปัตยกรรม		รวม		1,883,542.81		628,410.36	2,511,953.17	
3	งานระบบสุขาภิบาลและระบบดับเพลิง		รวม		52,343.24		12,954.47	65,297.71	
4	งานระบบไฟฟ้าและระบบสื่อสาร		รวม		76,727.71		36,434.93	113,162.64	

หมายเหตุ ปรับลดอีก 136.68 บาท ในรายการต่ำเสียบกรวดคู้ๆ

3,490,000.00



(นายสัมพันธ์ ดือราแมหะยี) กรรมการผู้จัดการ

(ลงชื่อ).....ผู้ว่าจ้าง
(นายระเด่น สะมะแอ)

รองนายกองค์การบริหารส่วนจังหวัดยะลา

(ลงชื่อ).....ผู้รับจ้าง

(นางสาวกรรณิการ์ สอนิพัทธ์)

(ลงชื่อ).....พยาน

(นางสาวกรรณิการ์ สอนิพัทธ์)

(ลงชื่อ).....พยาน

(นายศรายุทธ เล็กบางพงค์)



แบบใบเสนอราคา

เรียน ประธานคณะกรรมการซื้อหรือจ้างโดยวิธีคัดเลือก

1. ข้าพเจ้า...บริษัท ดี แอล เอ็นจิเนีย จำกัด....ตั้งอยู่เลขที่...17....หมู่ที่...-... ซอยวสันต์พัฒนา 3 ถนนขวัญเมือง ตำบลสะเตง..อำเภอ...เมืองยะลา...จังหวัด....ยะลา..โทรศัพท์.....099-0915299..... โดย...นายสัมสุติน ตีอราแม่หะยี ผู้ลงนามข้างท้ายนี้ได้พิจารณาเงื่อนไขต่างๆ ในเอกสาร โดยวิธีคัดเลือกตาม หนังสือเชิญร่วมเสนอราคา ที่ ยล 51009/ ...2113.... ลงวันที่ ...7 สิงหาคม 2567....โดยตลอดและยอมรับ ข้อกำหนดและเงื่อนไขนั้นแล้ว รวมทั้งรับรองว่า ข้าพเจ้าเป็นผู้มีคุณสมบัติครบถ้วนตามที่กำหนด และไม่เป็น ผู้ทำงานของทางราชการหรือของหน่วยการบริหารราชการส่วนท้องถิ่น

2. ข้าพเจ้าขอเสนอที่จะทำงาน จ้างก่อสร้างอาคารอเนกประสงค์ คสล. 1 ชั้น บ้านกียะยะ หมู่ที่ 4 ตำบลกรบปินัง อำเภอกรบปินัง จังหวัดยะลา ขนาดกว้าง 12.00 เมตร ยาว 25.00 เมตร (ตามแบบ อบจ.ที่กำหนด)

ตามข้อกำหนดเงื่อนไข แบบรูป ที่กำหนดในเงื่อนไขเอกสารโดยวิธีคัดเลือก ตามราคาค่างที่ได้ระบุไว้แนบท้ายใบเสนอราคาเป็นเงินทั้งสิ้น.....3,492,000.....บาท (..สามล้านสี่แสนเก้าหมื่นสองพันบาทถ้วน...) ซึ่งได้รวมภาษีมูลค่าเพิ่ม จำนวน.....228,448.60.....บาท ตลอดจนภาษีอากรนั้น ๆ และค่าใช้จ่ายที่พึงปรารถนาแล้ว

3. คำเสนอนี้จะยื่นอยู่เป็นระยะเวลา.....180.....วัน นับแต่วันเปิดซองโดยวิธีคัดเลือก และองค์การบริหารส่วนจังหวัดยะลา อาจรับคำเสนอนี้ ณ เวลาใดก็ได้ก่อนที่จะครบกำหนดระยะเวลาดังกล่าว หรือระยะเวลาที่ได้ยื่นออกไปตามเหตุผลอันสมควรที่ องค์การบริหารส่วนจังหวัดยะลา ร้องขอ

4. กำหนดเวลาส่งมอบ ข้าพเจ้ารับรองที่จะเริ่มทำงานตามสัญญาทันทีหรือทันทีที่ได้รับแจ้งจาก องค์การบริหารส่วนจังหวัดยะลาว่าให้เริ่มทำงานตามสัญญาและจะส่งมอบงานตามเอกสารโดยวิธีคัดเลือกโดย ครบถ้วนถูกต้อง ภายใน.....270.....วัน นับถัดจากวันลงนามในสัญญาขององค์การบริหารส่วนจังหวัดยะลา กับผู้รับจ้าง

5. ในกรณีที่ข้าพเจ้าได้รับการพิจารณาให้ชนะโดยวิธีคัดเลือก ข้าพเจ้าขอรับรองที่จะปฏิบัติตามสัญญาจ้าง 5.1 ทำสัญญาตามแบบสัญญาจ้างแนบท้ายเอกสารโดยวิธีคัดเลือกซึ่งมีกำหนดให้ยื่นตราสารจังหวัด ยะลา ภายใน 7 วัน นับถัดจากวันที่ได้รับหนังสือแจ้งให้ไปทำสัญญา หรือวันที่องค์การบริหารส่วนจังหวัดยะลา กำหนดไว้ในหนังสือแจ้งให้ไปทำสัญญา (นางสาวกิริรินทร์ ทองเทศ)

5.2 มอบหลักประกันการปฏิบัติตามสัญญาตามที่ระบุไว้ในข้อ 6 ของเอกสารโดยวิธีคัดเลือก ให้แก่ "องค์การบริหารส่วนจังหวัดยะลา" ก่อนหรือในขณะที่ได้ลงนามในสัญญาในจำนวนร้อยละ 5 ของราคา ตามสัญญาที่ได้ระบุไว้ในใบเสนอราคา เพื่อเป็นหลักประกันการปฏิบัติตามสัญญาโดยถูกต้องและครบถ้วน

.....ประธานกรรมการ.....
.....กรรมการ.....
.....กรรมการ.....



/หากข้าพเจ้า...

ลงวันที่ 30 ส.ค. 2567

หากข้าพเจ้าไม่ปฏิบัติให้ครบถ้วนตามที่ระบุไว้ข้างต้นนี้ ข้าพเจ้ายอมให้องค์การบริหารส่วนจังหวัดยะลา ระเบียบหลักประกัน หรือเรียกร้องจากผู้ออกหนังสือค้ำประกันรวมทั้งยินดีชดใช้ค่าเสียหายใด ๆ ที่อาจมีแก่องค์การบริหารส่วนจังหวัดยะลา และองค์การบริหารส่วนจังหวัดยะลามีสิทธิที่จะให้ผู้เสนอราคารายอื่นเป็นผู้เสนอราคาได้ หรือองค์การบริหารส่วนจังหวัดยะลาอาจเรียกเสนอราคาใหม่ก็ได้

6. ข้าพเจ้ายอมรับว่า องค์การบริหารส่วนจังหวัดยะลา ไม่มีความผูกพันที่จะรับค้ำเสนอนี้ หรือใบเสนอราคาใด ๆ รวมทั้งไม่ต้องรับผิดชอบในค่าใช้จ่ายใด ๆ อันอาจเกิดขึ้นในการที่ข้าพเจ้าได้เข้าเสนอราคา

7. ข้าพเจ้าได้ตรวจทานตัวเลขและตรวจสอบเอกสารต่าง ๆ ที่ได้ยื่นพร้อมใบเสนอราคานี้โดยละเอียดแล้ว และเข้าใจดีว่า องค์การบริหารส่วนจังหวัดยะลาไม่ต้องรับผิดชอบใด ๆ ในความผิดพลาดหรือตกหล่น

8. ใบเสนอราคานี้ได้ยื่นเสนอโดยบริสุทธิ์ยุติธรรม และปราศจากกลฉ้อฉลหรือการสมรู้ร่วมคิดกัน โดยไม่ชอบด้วยกฎหมายกับบุคคลใดบุคคลหนึ่ง หรือหลายบุคคล หรือกับห้างหุ้นส่วนบริษัทใด ๆ ที่ได้ยื่นเสนอราคาในคราวเดียวกัน

เสนอมา ณ วันที่...15...เดือน ...สิงหาคม...พ.ศ.....2567.....

(ลงชื่อ).....
(..นายสัมสุดิน ดือราแม่หะยี่...)
ตำแหน่ง.....หุ้นส่วนผู้จัดการ.....

ประทับตรา (ถ้ามี)
(ลงชื่อ).....ผู้ว่าจ้าง
(นายระเด่น สะมะแอ)
รองนายกองค์การบริหารส่วนจังหวัดยะลา ปฏิบัติราชการแทน
นายกองค์การบริหารส่วนจังหวัดยะลา
(ลงชื่อ).....ผู้รับจ้าง
(.....)
ENGINEER CO., LTD.

(ลงชื่อ).....พยาน
(นางสาวภริรินทร์ ทองเทศ)

(ลงชื่อ).....พยาน
(นายศรายุทธ เล็กบางพงค์)

.....ประธานกรรมการ
.....กรรมการ
.....กรรมการ

ลงวันที่ 30 ส.ค. 2567

บันทึกการต่อรองราคา

การเสนอราคาโครงการก่อสร้างอาคารอเนกประสงค์ คสล. ๑ ชั้น บ้านกียะฮะ หมู่ที่ ๔ ตำบลกรงปินัง อำเภอกงปินัง จังหวัดยะลา โดยวิธีคัดเลือก

เขียนที่ องค์การบริหารส่วนจังหวัดยะลา

วันที่ ๑๖ เดือน สิงหาคม พ.ศ. ๒๕๖๗

ตามหนังสือเชิญและรายละเอียดพัสดุฯ ที่ ยล ๕๑๐๐๙/๒๑๑๓-๒๑๑๗ ลงวันที่ ๗ สิงหาคม ๒๕๖๗ คณะกรรมการซื้อหรือจ้างโดยวิธีคัดเลือก ได้เชิญผู้ประกอบการเข้าร่วมยื่นข้อเสนอราคาโครงการก่อสร้างอาคารอเนกประสงค์ คสล. ๑ ชั้น บ้านกียะฮะ หมู่ที่ ๔ ตำบลกรงปินัง อำเภอกงปินัง จังหวัดยะลา โดยวิธีคัดเลือก ในวงเงินงบประมาณ ๓,๕๐๐,๐๐๐.- บาท ราคากลาง ๓,๕๖๔,๒๗๒.๑๙ บาท จำนวน ๓ ราย โดยกำหนดยื่นข้อเสนอ ในวันที่ ๑๕ สิงหาคม ๒๕๖๗ เวลา ๙.๐๐-๑๒.๐๐ น. และกำหนดเปิดซอง ในวันที่ ๑๖ สิงหาคม ๒๕๖๗ ตั้งแต่เวลา ๐๙.๐๐ น. เป็นต้นไป ณ ห้องประชุมกองคลัง องค์การบริหารส่วนจังหวัดยะลา สำหรับเกณฑ์การพิจารณาผลการยื่นข้อเสนอครั้งนี้พิจารณาตัดสินโดยใช้หลักเกณฑ์ราคา ซึ่งในวันเวลาดังกล่าวมีผู้ยื่นข้อเสนอ จำนวน ๓ ราย ประกอบด้วย

- ๑. หจก. ยะลาอาค-คอนส์ เสนอราคา ๓,๔๙๕,๐๐๐.- บาท
- ๒. หจก. กาดือแป วัสดุ เสนอราคา ๓,๔๙๘,๐๐๐.- บาท
- ๓. บริษัท ดี แอล เอ็นจิเนีย จำกัด เสนอราคา ๓,๔๙๒,๐๐๐.- บาท

คณะกรรมการซื้อหรือจ้างโดยวิธีคัดเลือก ได้ทำการตรวจสอบเอกสารและพิจารณาคุณสมบัติของผู้ยื่นข้อเสนอทั้ง ๓ รายแล้ว ปรากฏว่าผู้ยื่นข้อเสนอราคาทั้ง ๓ ราย ไม่มีผลประโยชน์ร่วมกัน และมีคุณสมบัติถูกต้องตามเงื่อนไขที่ องค์การบริหารส่วนจังหวัดยะลา กำหนด โดย บริษัท ดี แอล เอ็นจิเนีย จำกัด เป็นผู้เสนอราคาต่ำสุด เป็นเงิน ๓,๔๙๒,๐๐๐.- บาท (สามล้านสี่แสนเก้าหมื่นสองพันถ้วน) ซึ่งเป็นราคาต่ำกว่าราคากลางและวงเงินงบประมาณที่ตั้งไว้

ในการนี้ คณะกรรมการซื้อหรือจ้างโดยวิธีคัดเลือกพิจารณาแล้วเพื่อประโยชน์ของทางราชการจึงได้ ต่อรอราคาให้บริษัท ลดวงเงินลงอีก ทางบริษัทยินดีลดวงเงินให้อีกจำนวนเงิน ๒,๐๐๐.- บาท (สองพันบาทถ้วน) คงเหลือวงเงิน ๓,๔๙๐,๐๐๐.- บาท (สามล้านสี่แสนเก้าหมื่นบาทถ้วน) และ ยินดีปฏิบัติตามเงื่อนไขที่องค์การบริหารส่วนจังหวัดยะลา กำหนด ทุกประการ โดยยื่นราคา ๑๘๐ วัน และส่งมอบงานภายใน ๒๗๐วัน

จึงลงลายมือชื่อไว้เป็นหลักฐาน

(ลงชื่อ).....ผู้ว่าจ้าง
(นายระเด่น สมะแอ)

รองนายกองค์การบริหารส่วนจังหวัดยะลา (นายระเด่น สมะแอ)

(ลงชื่อ).....ผู้รับจ้าง
(นายสมสุดิน ดือราแมหะยี)

ลงชื่อ.....ผู้ต่อรองราคา
(นายสมสุดิน ดือราแมหะยี)

ลงชื่อ.....ประธานกรรมการ
(นางสาวณาดยา หนูน้อย)

ลงชื่อ.....กรรมการ
(นางสาวธนาภรณ์ สุขศรีมล)

ลงชื่อ.....กรรมการ
(นายหัสดิน อาดำ)



ลงวันที่ 30 ส.ค. 2567

๓: การปรับราคาค่าก่อสร้าง ตามเงื่อนไข หลักเกณฑ์ สูตรและวิธีคำนวณที่ใช้กับสัญญาฉบับ

แบบปรับราคาได้ตามมติคณะรัฐมนตรี เมื่อวันที่ ๒๒ สิงหาคม ๒๕๓๒ เรื่องการพิจารณาช่วยเหลือผู้ประกอบการ
อาชีพก่อสร้างตามหนังสือสำนักเลขาธิการคณะรัฐมนตรีที่ นร.๐๒๐๓/๒๑๐๙ ลงวันที่ ๒๔ สิงหาคม ๒๕๓๒
โดยประเภทงานก่อสร้าง สูตรและวิธีการคำนวณที่ใช้กับสัญญาแบบปรับราคาได้

ในการพิจารณาเพิ่มหรือลดราคาค่าจ้างเหมาก่อสร้างให้คำนวณตามสูตร ดังนี้

$$P = (Po) \times (K)$$

กำหนดให้ P = ราคาค่างานต่อหน่วยหรือราคาค่างานเป็นงวดที่จะต้องจ่ายให้ผู้รับจ้าง

Po = ราคาค่างานต่อหน่วยที่ผู้รับจ้างประมูลได้ หรือราคาค่างานเป็นงวด

ซึ่งระบุไว้ในสัญญาแล้วแต่กรณี

K = ESCALATION FACTOR ที่หักด้วย ๔% เมื่อต้องเพิ่มค่างานหรือบวกเพิ่ม ๔% เมื่อต้องเรียกค่างานคืน

๒. ค่า ESCALATION FACTOR หรือค่า K ได้แยกตามประเภทงานดังนี้

งานอาคาร หมายถึง ตัวอาคาร เช่น ที่ทำการ โรงเรียน โรงพยาบาล หอพัก ที่พักอาศัย หอประชุม อัดจันทร์ ยิมเนเซียม สระว่ายน้ำ โรงอาหาร คลังพัสดุ โรงงาน รั้ว เป็นต้น และให้หมายความรวมถึง

- ไฟฟ้าของอาคารบรรจบถึงสายเมนจำหน่าย แต่ไม่รวมถึงหม้อแปลงและระบบไฟฟ้าภายในบริเวณ

- ประปาของอาคารบรรจบถึงสายเมนจำหน่าย แต่ไม่รวมระบบประปาภายในบริเวณ

- ระบบท่อหรือระบบสายต่าง ๆ ที่ติดหรือฝังอยู่ในส่วนของอาคาร เช่น ท่อปรับอากาศ

ท่อก๊าซ สายไฟฟ้าสำหรับเครื่องปรับอากาศ สายล่อฟ้า ฯลฯ

- ทางระบายน้ำของอาคารจนถึงทางระบายน้ำภายนอก

- ส่วนประกอบที่จำเป็นสำหรับอาคาร เฉพาะส่วนที่ติดกับอาคารโดยต้องสร้างหรือประกอบพร้อมกับการก่อสร้างอาคาร แต่ไม่รวมถึงเครื่องจักรหรือเครื่องใช้ที่มีมาก่อนหรือติดตั้ง เช่น ลิฟท์ เครื่องคอมพิวเตอร์ เครื่องสูบน้ำ เครื่องปรับอากาศ พัดลม ฯลฯ

- ทางเท้ารอบอาคาร ดินถม ดินตัก ห่างจากอาคารโดยรอบไม่เกิน ๓ เมตร

$$\text{ใช้สูตร } K = 0.25 + 0.15 \text{ It/Io} + 0.10 \text{ Ct/Co} + 0.40 \text{ Mt/Mo} + 0.10 \text{ St/So}$$

ดัชนีราคาที่ใช้คำนวณตามสูตรที่ใช้กับสัญญาแบบปรับราคาได้ จัดทำขึ้นโดยกระทรวงพาณิชย์

It = ดัชนีราคาผู้บริโภคทั่วไปของประเทศ ในเดือนที่ส่งงานแต่ละงวด

Io = ดัชนีราคาผู้บริโภคทั่วไปของประเทศ ในเดือนที่เปิดซองประกวดราคา

Ct = ดัชนีราคาซีเมนต์ในเดือนที่ส่งงานแต่ละงวด

Co = ดัชนีราคาซีเมนต์ ในเดือนที่เปิดซองประกวดราคา

Mt = ดัชนีราคาวัสดุก่อสร้าง (ไม่รวมเหล็กและซีเมนต์) ในเดือนที่ส่งงานแต่ละงวด

Mo = ดัชนีราคาวัสดุก่อสร้าง (ไม่รวมเหล็กและซีเมนต์) ในเดือนที่เปิดซองประกวดราคา

St = ดัชนีราคาเหล็ก ในเดือนที่ส่งงานแต่ละงวด

So = ดัชนีราคาวัสดุเหล็ก ในเดือนที่เปิดซองประกวดราคา

ลงวันที่ 3.0 ส.ค. 2567

จำนวน..... 1 ฉบับ

หนังสือรับรอง

ผนวก..... 6 หน้า 1

ผู้ประกอบวิชาชีพวิศวกรรมควบคุม

เขียนที่ 27 ก.ค. 2567

วันที่ 30 เดือน สิงหาคม พ.ศ. 2567

โดยหนังสือฉบับนี้ ข้าพเจ้า นายสุทธิพงษ์ อิศมาอิน อายุ 64 ปี
 เชื้อชาติ ไทย สัญชาติ ไทย อยู่บ้านเลขที่ 109/1 หมู่ที่ 10 ถนน -
 ตรอก/ซอย - ตำบล 8 กอหนอง อำเภอบึงสามพัน จังหวัด บึงสามพัน
 หมายเลขโทรศัพท์ 091-0454129 สถานที่ทำงาน บึงสามพัน 106 จ.บึงสามพัน
 ได้รับอนุญาตให้ประกอบวิชาชีพวิศวกรรมควบคุม ประเภท วิศวกรรมโยธา สาขา โคนเสา
 แขนง วิศวกรรมโยธา ตามใบอนุญาตเลขทะเบียน 550.15578
 และขณะนี้ไม่ได้ถูกเพิกถอนใบอนุญาตให้ประกอบวิชาชีพ

ขอรับรองว่า ข้าพเจ้าเป็นผู้รับผิดชอบตามพระราชบัญญัติวิชาชีพวิศวกรรม พ.ศ. 2505 โดยข้าพเจ้า
 เป็นผู้ควบคุมการก่อสร้าง เป็นสิ่งปลูกสร้างชนิด ก่อสร้างอาคาร/อาคารพาณิชย์ อาคารอื่นใด
 จำนวน 1 โครงการ ขององค์การบริหารส่วนจังหวัดยะลา อำเภอเมือง จังหวัดยะลา ตามแผนผังบริเวณ,
 แบบก่อสร้าง และรายการก่อสร้างขององค์การบริหารส่วนจังหวัดยะลา

เพื่อเป็นหลักฐานได้ลงลายมือชื่อไว้เป็นสำคัญ

ร.ร มิ่งมิตร
๑. ๑๕/๖/๖๖
๐.๖๖/๖๖

(ลงชื่อ).....ผู้ว่าจ้าง
(นายระเด่น สมะแอ)

(ลงชื่อ).....วิศวกร
(นายสุทธิพงษ์ อิศมาอิน)
วิศวกร สย.15578

รองนายกองค์การบริหารส่วนจังหวัดยะลา ปฏิบัติราชการแทน

(ลงชื่อ).....นายกองค์การบริหารส่วนจังหวัดยะลา
(นางสาวกรรณพร ทองเทพ)

(ลงชื่อ).....ผู้มีอำนาจลงนามของบริษัท/ทจก.
(นายสุทธิพงษ์ อิศมาอิน)

(ลงชื่อ).....พยาน
(นางสาวกรรณพร ทองเทพ)

(ลงชื่อ).....พยาน
(นาย.....)

(ลงชื่อ).....พยาน
(นายสุราษฎร์ เล็กบางพงค์)

(ลงชื่อ).....พยาน
(นาย.....)

คำเตือน

1. ให้ขีดฆ่าข้อความที่ไม่ใช่ออก
2. ให้วิศวกรแนบภาพถ่ายบัตรประจำตัวแสดงว่าได้รับอนุญาตให้ประกอบวิชาชีพและภาพถ่ายใบอนุญาตให้ประกอบวิชาชีพ
3. หากมีการเปลี่ยนแปลงวิศวกรตามหนังสือรับรองฉบับนี้ ให้วิศวกรรีบแจ้งให้องค์การบริหารส่วนจังหวัดยะลา ทราบเป็นลายลักษณ์อักษร

ลงวันที่ 30 ส.ค. 2567



ใช้สำหรับออกแบบ คำนวณ.....
 โครงการ.....
 ของ.....
 สถานที่.....

(นายสุทธิพงษ์ อิศมาอิน)
 วิศวกร สย.15578

000117411

สภาวิศวกร
 COUNCIL OF ENGINEERS
 www.coe.or.th

(ลงชื่อ)..... ผู้ว่าจ้าง
 (นายระเด่น สระมะแอ)
 นายกองค้ำการ.....
 (ลงชื่อ).....
 (นางสาวกรินทร์ ทองเทศ)

(ลงชื่อ)..... พยาน
 (นายศรายุทธ เล็กบางพงค์)



(นายสุทธิพงษ์ อิศมาอิน)
 วิศวกร สย.15578

ลงวันที่ 30 ส.ค. 2567

หนังสือรับรองของช่างผู้ควบคุมการก่อสร้าง

ข้าพเจ้า ชวลิต วัฒนศิริ ๓๓๐ ภูมิลำเนา ๒๖ ซ. สหกรณ์ทองหล่อ
 สาขา ช่างโยธา ตั้งสำเนาใบประกาศ หรือ ใบอนุญาตให้ประกอบวิชาชีพ
 ที่ได้แนบมาพร้อมนี้ ขอรับรองว่าจะเป็นผู้ควบคุมงานก่อสร้าง อาคารตึกแถว ๕ ชั้น ๑.๕๖
พื้นที่ ๕ ไร่ ๕ งาน ๑๐ ตารางวา ๐ ไร่ ๖ งาน ๑๐ ตารางวา
 ให้กับ บริษัท/ห้างฯ บริษัท ดี 102 18 ไร่ จำกัด ตั้งแต่บัดนี้เป็นต้นไป จนการก่อสร้างเสร็จ
 ถูกต้องตามแบบแปลน และ รายการสัญญา เมื่อทางราชการได้ตกลงทำสัญญาจ้างให้ บริษัท/ห้างฯ
บริษัท ดี 102 18 ไร่ จำกัด เป็นผู้รับจ้างงานก่อสร้างนี้แล้ว

(ลงชื่อ)..... ชวลิต วัฒนศิริผู้ว่าจ้าง
 (..... (นายระเด่น สมะแอ))

(ลงชื่อ)..... ชวลิต วัฒนศิริ ๓๓๐
 ช่างผู้ควบคุมงานก่อสร้าง

รองนายกองค์การบริหารส่วนจังหวัดยะลา เป็นที่ปรึกษาการแทน

(ลงชื่อ) ชวลิต วัฒนศิริ
 (.....นางสาวกิริรินทร์ ทองเทศ))

(ลงชื่อ)..... ชวลิต วัฒนศิริ
 ผู้เสนอราคา

ผู้จัดการ บริษัท/ห้างฯ บริษัท ดี 102 18 ไร่ จำกัด

(ลงชื่อ)..... ชวลิต วัฒนศิริพยาน
 นายศรายุทธ เล็กบางพงด

หมายเหตุ ต้องแนบสำเนารูปถ่ายบัตร หรือ ใบอนุญาตให้ประกอบวิชาชีพ มาพร้อมหนังสือรับรองนี้ด้วย

บัตรประจำตัวประชาชน Thai National ID Card
เลขประจำตัวประชาชน 3 9409 70299 92 2
Identification Number

ชื่อตัวและชื่อสกุล นาย มหะหมัดสุกรี อาแว
Name Mr. Muhamadsukree Awae
Last name Awae
เกิดวันที่ 17 มี.ค. 2523
Date of Birth 17 Mar. 1980
ศาสนา อิสลาม

ที่อยู่ หมู่ที่ 6 ตำบลแคว อ.งิ้ว
จ.ยะลา
8 มี.ค. 2560
วันออกบัตร 8 Mar. 2017
Date of Issue

รศ.ดร.วิทย์ (ยศ.พิเศษ) 16 มี.ค. 2569
ตำแหน่งงานออกบัตร 16 Mar. 2026
Date of Expiry 9508-04-03081422



(Handwritten signature)

(ลงชื่อ).....ผู้ว่าจ้าง
(.....(นายระเด่น..สงฆะแถ)
รองนายกองค์การบริหาร.....ปฏิบัติราชการแทน
(ลงชื่อ).....นายกองค์การบริหารส่วนจังหวัดยะลา
(.....(สงฆะอิน งามทอง).....)
(ลงชื่อ).....พยาน
(.....(นางสาวกิริรินทร์ ทองเทศ).....)
(ลงชื่อ).....พยาน
(.....นายศรัยฐ เล็กบางพงค์.....)



เงื่อนไขรายละเอียดการใช้วัสดุในงานก่อสร้าง

๑. ผู้รับจ้างจะต้องใช้วัสดุประเภทวัสดุหรือครุภัณฑ์ที่จะใช้ในงานก่อสร้างเป็นวัสดุที่ผลิตภายในประเทศ โดยต้องใช้ไม่น้อยกว่าร้อยละ ๖๐ ของมูลค่าวัสดุที่จะใช้ในงานก่อสร้างทั้งหมดตามสัญญา และจะต้องแจ้งคณะกรรมการตรวจรับพัสดุทราบภายใน ๖๐ วัน นับถัดจากวันที่ ที่ได้ลงนามในสัญญา ตามแบบตารางการจัดทำแผนการใช้วัสดุที่ผลิตภายในประเทศแนบท้ายนี้
๒. ผู้รับจ้างต้องใช้เหล็กที่ผลิตในประเทศ โดยต้องใช้ไม่น้อยกว่าร้อยละ ๙๐ ของมูลค่าวัสดุที่จะใช้ในงานก่อสร้างทั้งหมดตามสัญญา และจะต้องแจ้งคณะกรรมการตรวจรับพัสดุทราบภายใน ๖๐ วัน นับถัดจากวันที่ ที่ได้ลงนามในสัญญา ตามแบบตารางการจัดทำแผนการใช้เหล็กที่ผลิตภายในประเทศแนบท้ายนี้
๓. ในกรณีที่เป็นวัสดุที่ผลิตภายในประเทศที่ได้รับการรับรองจากสภาอุตสาหกรรมแห่งประเทศไทย ผู้รับจ้างต้องแสดงหลักฐานรายการพัสดุที่ได้รับรองและออกเครื่องหมายสินค้าที่ผลิตในประเทศไทย (Made in Thailand) จากสภาอุตสาหกรรม
๔. กรณีที่เป็นวัสดุที่ไม่ใช่รายการพัสดุตามข้อ ๓ และเป็นสินค้าที่มีการบรรจุภัณฑ์หรือมีหีบห่อก่อนที่ผู้รับจ้างจะดำเนินงานก่อสร้างต้องแจ้งให้คณะกรรมการตรวจรับพัสดุทราบ เพื่อทำการตรวจสอบฉลากที่ติดบนบรรจุภัณฑ์สินค้าว่ามีการผลิตภายในประเทศหรือไม่
๕. คณะกรรมการตรวจรับพัสดุสามารถตรวจสอบเอกสารใด ๆ เพิ่มเติมได้ในกรณีมีข้อสงสัยเรื่องการใช้วัสดุภายในประเทศ และในกรณีที่ผู้รับจ้างมิได้ใช้วัสดุที่ผลิตภายในประเทศตามรายละเอียดที่แจ้งไว้ในตารางการจัดทำแผนการใช้วัสดุที่ผลิตภายในประเทศและตามแบบตารางการจัดทำแผนการใช้เหล็กที่ผลิตภายในประเทศ หากสัดส่วนร้อยละยังอยู่ในหลักเกณฑ์ตามข้อ ๑ และข้อ ๒ คณะกรรมการตรวจรับพัสดุมีอำนาจวินิจฉัยที่จะรับพัสดุที่ใช้ในการก่อสร้างหรือไม่รับพัสดุที่ใช้ในการก่อสร้างดังกล่าวหรือไม่ก็ได้ โดยผู้รับจ้างต้องดำเนินการตามคำวินิจฉัยของคณะกรรมการตรวจรับพัสดุและเปลี่ยนแปลงพัสดุดังกล่าวให้เป็นไปตามรายละเอียดที่แจ้งไว้

(ลงชื่อ).....ผู้ว่าจ้าง
 (นายระเด่น สะมะแอ)
 รองนายกองค์การบริหารส่วนจังหวัดยะลา ปฏิบัติราชการแทน
 นายกองค์การบริหารส่วนจังหวัดยะลา
 (ลงชื่อ).....ผู้รับจ้าง
 (นางสาวภริรินทร์ ทองเทศ)
 (นางสาวภริรินทร์ ทองเทศ)
 (ลงชื่อ).....พยาน
 (นายศรายุทธ เล็กบางพงค์)

ลงวันที่ 30 ส.ค. 2567

ภาคผนวก ๑

ตารางการจัดทำแผนการใช้วัสดุที่ผลิตภายในประเทศ

โครงการ

**รายการวัสดุหรือครุภัณฑ์ที่ใช้ในโครงการ
แผนการใช้วัสดุที่ผลิตภายในประเทศ**

ลำดับ	รายการ	หน่วย	ปริมาณ	ราคาต่อหน่วย (บาท)	เป็นเงิน (รวม)	วัสดุ ในประเทศ	วัสดุ ต่างประเทศ
๑	ปูนซีเมนต์						
๒	กระเบื้อง						
๓	ผ้าเพดาน						
๔	หลอดไฟ						
๕	คอมไฟ						
รวม					xxx	xxx	xxx
อัตรา (ร้อยละ)					๑๐๐	๗๐	๓๐

ลงชื่อ (คู่สัญญาฝ่ายผู้รับจ้าง)

(
(ลงชื่อ).....ผู้ว่าจ้าง
(นายระเด่น สมะแอ)

รองนายกองค์การบริหารส่วนจังหวัดยะลา ปฏิบัติราชการแทน

(ลงชื่อ).....นายกองค์การบริหารส่วนจังหวัดยะลา
(.....นายอภิสิทธิ์ อภิวงษา)

(ลงชื่อ).....พยาน
(.....นางสาวกวีรินทร์ ทองเทศ)

(ลงชื่อ).....พยาน
(.....นายศรวิทย์ เต็ดนางพงค์)



ลงวันที่ 30 ส.ค. 2567

ภาคผนวก ๒

ตารางการจัดทำแผนการใช้เหล็กที่ผลิตภายในประเทศ

โครงการ

รายการวัสดุหรือครุภัณฑ์ที่ใช้ในโครงการ
แผนการใช้เหล็กที่ผลิตภายในประเทศ
ปริมาณเหล็กทั้งโครงการ xxx (ตัน)

ลำดับ	รายการ	หน่วย	ปริมาณ	เหล็ก ในประเทศ	เหล็ก ต่างประเทศ
๑	เหล็กเส้น	ตัน			
๒	เหล็กข้ออ	ตัน			
๓	เหล็กเส้นกรม	ตัน			
๔					
๕					
รวม			xxx	xxx	xxx
อัตรา (ร้อยละ)			๑๐๐	๙๐	๑๐

ลงชื่อ (คู่สัญญาฝ่ายผู้รับจ้าง)

(ลงชื่อ)..... ผู้ว่าจ้าง
(นายระเด่น สมะแอ)

รองนายกองค์การบริหารส่วนจังหวัดบุรีรัมย์ (ปลัด อบจ.)

(ลงชื่อ)..... นายกองค์การบริหารส่วนจังหวัดยะลา

(ลงชื่อ)..... พยาน

(..(นางสาววิริรินทร์ ทองเทศ)..)

(ลงชื่อ)..... พยาน

นายศรายุทธ เล็กบางพงค์

ลงวันที่ 30 ส.ค. 2567

ภาคผนวก ๓

ตารางรายงานผลการใช้พัสดุที่ผลิตภายในประเทศ

การใช้พัสดุทั้งโครงการ
 รายการพัสดุทั้งโครงการ xxx รายการ
 มูลค่าพัสดุทั้งโครงการ xxx บาท

มูลค่าการใช้พัสดุที่ผลิตภายในประเทศ

รายการ	จำนวนเงิน	อัตรา (ร้อยละ)
มูลค่าพัสดุที่ผลิตภายในประเทศ	(บาท)	
มูลค่าพัสดุที่ผลิตจากต่างประเทศ	(บาท)	

ปริมาณการใช้เหล็กทั้งโครงการ

ปริมาณการใช้เหล็กทั้งโครงการ xxx ตัน มูลค่าเหล็กทั้งโครงการ xxx บาท

รายการ	หน่วย	จำนวน	อัตรา (ร้อยละ)
ปริมาณการใช้เหล็ก	ตัน	ตัน	

(ลงชื่อ).....ผู้ว่าจ้าง

(.....(นายระเด่น สะมะแอ).)

สรุป

- เป็นไปตามกฎกระทรวงกำหนดพัสดุและวิธีการจัดซื้อจัดจ้างพัสดุที่รัฐต้องการส่งเสริมการค้าขายแทน หรือสนับสนุน (ฉบับที่ ๒) พ.ศ. ๒๕๖๓
 - ร้อยละ ๖๐ พัส্তুทั่วไป (มูลค่า)
 - ร้อยละ ๙๐ เหล็ก (ปริมาณ)

รองนายกองค์การบริหารส่วนจังหวัดพัสดุที่รัฐต้องการส่งเสริมการค้าขายแทน

(ลงชื่อ) นายอภิรักษ์...

(ลงชื่อ).....

- ไม่เป็นไปตามกฎกระทรวงกำหนดพัสดุและวิธีการจัดซื้อจัดจ้างพัสดุที่รัฐต้องการส่งเสริม หรือสนับสนุน (ฉบับที่ ๒) พ.ศ. ๒๕๖๓

เหตุผล/ความจำเป็นที่หน่วยงานของรัฐไม่สามารถดำเนินการได้

(ลงชื่อ)..... พยาน

(.....นายศรายุทธ เล็กบางพงค์.....)

ลงชื่อ (ประธานกรรมการตรวจรับพัสดุ)

()

การจัดทำแผนการทำงาน

คู่สัญญาต้องจัดทำแผนการทำงานมาให้ภายใน ๗ วัน นับถัดจากวันลงนามในสัญญา ทั้งนี้ แผนการทำงานให้ถือเป็นเอกสารส่วนหนึ่งของสัญญา สำหรับตัวอย่างการจัดทำแผนการทำงานรายละเอียด ตามเอกสารแนบท้ายนี้ จำนวน ๔ แผ่น

(ลงชื่อ).....ผู้ว่าจ้าง

(นายระเด่น สะมะแอ)

รองนายกองค์การบริหารส่วนจังหวัดบุรีรัมย์ บริษัทบริหารการแทน

(ลงชื่อ).....นายกองศักดิ์ ธรรมรัตน์

(นางสาวศิริกร ธรรมรัตน์)

(ลงชื่อ).....พยาน

(นางสาวภิรรินทร์ ทองเทศ)

(ลงชื่อ).....พยาน

(นายศรายุทธ เล็กบางพงค์)

ลงวันที่ 30 ส.ค. 2561

สิ่งที่ส่งมาด้วย ๒

ตัวอย่างแบบการจัดทำแผนการทำงาน

ตัวอย่างแบบการจัดทำแผนการทำงาน							1	2	3	4	5	6	7	8
ที่	รายการ	หน่วย	ปริมาณงาน	ราคาต่อหน่วย	เป็นเงิน	%	เดือน...	เดือน...	เดือน...	เดือน...	เดือน...	เดือน...	เดือน...	เดือน...
1	งานหรือโครงสร้างเดิม													
	รายการ...	ลบ.ม.												
	รายการ...	ลบ.ม.												
2	งานผิวทาง													
	รายการ...	ตร.ม.												
	รายการ...	ตร.ม.												
					รวม	0%								

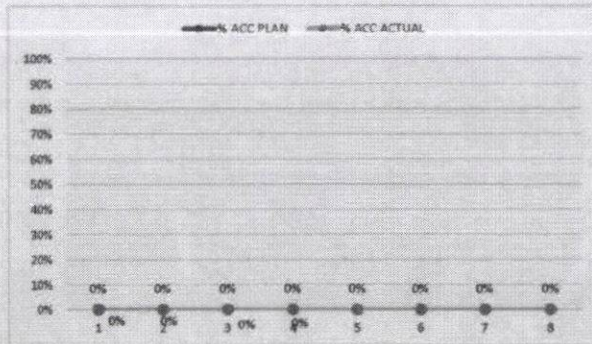

Money							
AccMoney			(ลงชื่อ).....				ผู้ว่าจ้าง
% PLAN			(นายระเด่น สุขหมอง)				
% ACC PLAN			รองนายกองค์การบริหารส่วนจังหวัดบุรีรัมย์				
% ACTUAL			(ลงชื่อ).....				
% ACC ACTUAL			(ลงชื่อ).....				
% ACC DIFF			(ลงชื่อ).....				พยาน
% PLAN/2			(นางสาวกสิรินทร์ ทองเทศ)				
% PLAN/2 DIFF			(ลงชื่อ).....				พยาน

หมายเหตุ:

- กรณีตัวอย่าง กำหนดระยะเวลาการก่อสร้างตามแผนดำเนินงานทั้งสัญญา จำนวน 8 เดือน
- หมายถึง ระยะเวลาการก่อสร้างตามแผนดำเนินงานของแต่ละรายการก่อสร้าง เช่น งานหรือโครงสร้างเดิม กำหนดระยะเวลาการก่อสร้าง จำนวน 4 เดือน (ไม่รวมระยะเวลาการก่อสร้างผิวทาง)
- 25 หมายถึง ร้อยละของงานที่ผู้รับจ้างต้องดำเนินการก่อสร้างตามแผนงานประจำเดือนของแต่ละรายการก่อสร้าง ซึ่งแต่ละรายการก่อสร้าง คิดเป็น 100 %
- Money มูลค่างานแต่ละรายการ คำนวณจากร้อยละตามแผนงานเทียบกับมูลค่างานของแต่ละรายการ
- % PLAN ร้อยละของแผนดำเนินงาน คำนวณจากร้อยละของงานตามแผนดำเนินการ เมื่อเทียบกับมูลค่าของงานทั้งโครงการ

ตัวอย่างวิธีการจัดทำแผนการทำงาน

ที่	รายการ	หน่วย	ปริมาณงาน	ราคาต่อหน่วย	เป็นเงิน	%
1	งานเรือโครงสร้างเดิม					
	a1	ลบ.ม.	100	5,000	500,000	16%
	a2	ลบ.ม.	120	2,000	240,000	8%
2	งานคิวกวาง					
	b1	ตร.ม.	400	2,000	800,000	26%
	b2	ตร.ม.	300	5,000	1,500,000	49%
			รวม		3,040,000	100%

1	2	3	4	5	6	7	8
ตค	พย	ธค	มค	กพ	มีค	เมย	พค
25	25	25	25				
	50	50					
			20	20	20	20	20
				25	25	25	25

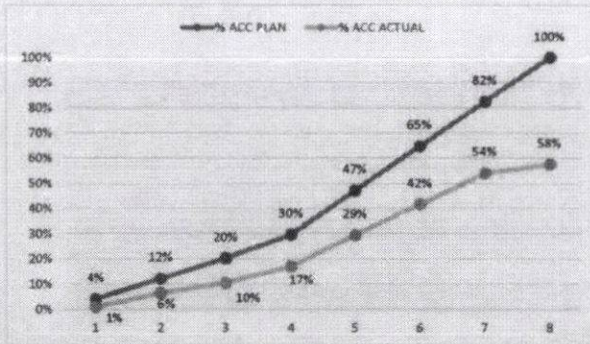

หมายเหตุ:

- กรณีตัวอย่าง กำหนดระยะเวลาการก่อสร้างตามแผนดำเนินงานทั้งสัญญา จำนวน 8 เดือน
- หมายถึง ระยะเวลาการก่อสร้างตามแผนดำเนินงานของแต่ละรายการก่อสร้าง เช่น 1. งานเรือโครงสร้างเดิม กำหนดระยะเวลาการก่อสร้าง จำนวน 4 เดือน 2. งานก่อสร้างคิวกวาง กำหนดระยะเวลาการก่อสร้าง 5 เดือน
- 25 หมายถึง ร้อยละของงานที่ผู้รับจ้างต้องดำเนินการก่อสร้างตามแผนงานประจำเดือนของแต่ละรายการก่อสร้าง ซึ่งแต่ละรายการก่อสร้าง คิดเป็นร้อยละ 100 ตามตัวอย่าง งานเรือโครงสร้างเดิม ถือเป็นร้อยละ 100 ของรายการนี้
- Money มูลค่างานแต่ละรายการ คำนวณจากร้อยละตามแผนงานเทียบกับมูลค่างานของแต่ละรายการ
- % PLAN ร้อยละของแผนดำเนินงาน คำนวณจากมูลค่าของงานตามแผนดำเนินการ เมื่อเทียบกับมูลค่าของงานทั้งโครงการ

Money	(ลงชื่อ).....	ผู้ว่าจ้าง
AccMoney	(นายระเด่น สมะแอ)	
% PLAN	รองนายกองค์การบริหารส่วนจังหวัดยะลา นายก อบจ. ยะลา	
% ACC PLAN	(ลงชื่อ) นายมงคลศักดิ์ ไชยรัตน์	
% ACTUAL	(ลงชื่อ).....	
% ACC ACTUAL	(ลงชื่อ).....	พยาน
% ACC DIFF	(นางสาวกิริรินทร์ ทองเทศ)	
% PLAN/2	(ลงชื่อ).....	พยาน
% PLAN/2 DIFF	(นายศราวุธ เล็กบางพงค์)	

ลงวันที่.....3.0.ส.ค. 2567.....

สิ่งที่ส่งมาด้วย ๔

ตัวอย่างการคำนวณและการประเมินการดำเนินการตามแผนการทำงาน กรณีระยะเวลาไม่เกิน 1 ปี

ที่	รายการ	หน่วย	ปริมาณงาน	ราคาต่อหน่วย	เป็นเงิน	%	
1	งานรื้อโครงสร้างเดิม	a1	ลบ.ม.	100	5,000	500,000	16%
		a2	ลบ.ม.	120	2,000	240,000	8%
2	งานฉาบทาง	b1	ตร.ม.	400	2,000	800,000	26%
		b2	ตร.ม.	300	5,000	1,500,000	49%
		รวม				3,040,000	100%

$$\frac{100,000}{3,040,000} \times 100 = 3.29\%$$

$$\frac{(500,000 \times 20)}{100} = 100,000$$

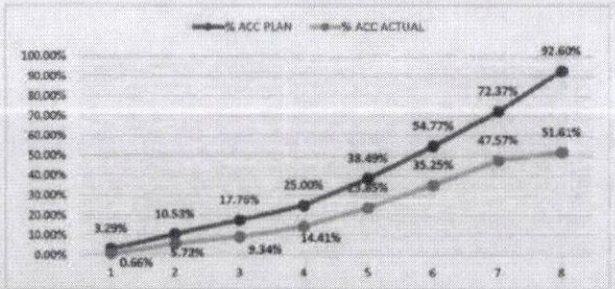

	ระยะเวลาเกิน 1 ใน 2							
	เดือนที่ 1	เดือนที่ 2	เดือนที่ 3	เดือนที่ 4	เดือนที่ 5	เดือนที่ 6	เดือนที่ 7	เดือนที่ 8
	ตค	พย	ธค	มค	กพ	เมษ	พค	พค
Money	100,000	220,000	220,000	220,000	410,000	495,000	535,000	615,000
AccMoney	100,000	320,000	540,000	760,000	1,170,000	1,665,000	2,200,000	2,815,000
% PLAN	3.29%	7.24%	11.19%	15.14%	19.09%	23.04%	26.99%	30.94%
% ACC PLAN	3.29%	10.52%	17.76%	25.00%	32.24%	39.48%	46.72%	53.96%
% ACTUAL	0.66%	5.72%	10.78%	15.84%	20.90%	25.96%	31.02%	36.08%
% ACC ACTUAL	0.66%	5.72%	10.78%	15.84%	20.90%	25.96%	31.02%	36.08%
% ACC DIFF	2.63%	4.80%	6.98%	9.16%	11.34%	13.52%	15.70%	17.88%

หมายเหตุ: 1) กรณีตัวอย่าง กำหนดระยะเวลาการก่อสร้างตามแนบค่าเงินงานทั้งสัญญา จำนวน 8 เดือน

2) หมายถึง ระยะเวลาการก่อสร้างตามแนบค่าเงินงานของแต่ละรายการก่อสร้าง เช่น งานรื้อโครงสร้างเดิม กำหนดระยะเวลาก่อสร้าง จำนวน 4 เดือน (ไม่รวมระยะเวลาการก่อสร้างฉาบทาง)

3) 20 หมายถึง ร้อยละของงานที่ได้รับจ้างต้องดำเนินการก่อสร้างตามแผนงานประจำเดือนของแต่ละรายการก่อสร้าง (แต่ละรายการก่อสร้างรวมกัน 100%)

4) Money มูลค่างานแต่ละรายการ ค่ารวมจากร้อยละตามแผนงานเทียบกับมูลค่างานของแต่ละรายการ

5) AccMoney มูลค่างานสะสมในแต่ละเดือน

6) % PLAN ร้อยละของแนบค่าเงินงาน ค่ารวมจากมูลค่าของงานตามแนบค่าเงินการ เมื่อเทียบกับมูลค่าของงานทั้งโครงการ

7) % ACC PLAN ร้อยละของแนบค่าเงินงานสะสม

8) % ACTUAL ร้อยละของการดำเนินงานจริง

9) % ACC ACTUAL ร้อยละของการดำเนินงานจริงสะสม

10) % ACC DIFF ร้อยละของความแตกต่างระหว่างการทำงานจริงเทียบกับแนบค่าเงินการสะสม

(นางสาวกิริรินทร์ ทองเทศ) ผลงานสะสมไม่ถึงร้อยละ 25 โดยความล่าช้าเป็นความผิดของสัญญา

(นางศรัยิฐ เล็กบางพงค์)

ตัวอย่างการคำนวณและการประเมินการดำเนินการตามแผนการทำงาน กรณีระยะเวลาเกิน 1 ปี

ที่	รายการ	หน่วย	ปริมาณงาน	ราคาต่อหน่วย	เงิน	%	ระยะเวลาเกิน 1 ปี																			
							เดือนที่ 1	เดือนที่ 2	เดือนที่ 3	เดือนที่ 4	เดือนที่ 5	เดือนที่ 6	เดือนที่ 7	เดือนที่ 8	เดือนที่ 9	เดือนที่ 10	เดือนที่ 11	เดือนที่ 12	เดือนที่ 13	เดือนที่ 14	เดือนที่ 15	เดือนที่ 16	เดือนที่ 17	เดือนที่ 18	เดือนที่ 19	เดือนที่ 20
1	งานโยธา						คค	พค	ธค	มค	กพ	มีค	เมย	พค	มิถ	กค	คค	พค	ธค	มค	กพ	มีค	เมย	พค		
1	ร1	ค.บ.ม.	100	5,000	500,000	8%																				
1	ร2	ค.บ.ม.	120	2,000	240,000	4%																				
1	ร3	ค.บ.ม.	150	2,000	300,000	5%																				
1	ร4	ค.บ.ม.	150	2,000	300,000	5%																				
2	งานวิศวกรรม																									
2	ร1	ค.บ.ม.	400	2,000	800,000	13%																				
2	ร2	ค.บ.ม.	200	5,000	1,000,000	16%																				
2	ร3	ค.บ.ม.	300	10,000	3,000,000	45%																				
	รวม				6,140,000	100%																				

Money	100,000	130,000	135,000	75,000	360,000	410,000	310,000
AccMoney	100,000	230,000	335,000	410,000	410,000	770,000	1,680,000

% PLAN	1.03%	1.63%	2.20%	1.22%	0.09%	5.84%	4.99%
% ACC PLAN	1.03%	3.26%	5.46%	6.68%	6.68%	12.54%	28.37%

% ACTUAL	0%	1%	1%	1%	0%	4%	5%
% ACC ACTUAL	0%	1%	3%	3%	3%	8%	13%

% ACC DIFF	1%	2%	3%	3%	3%	5%	11%
% PLAN/2	1%	1%	1%	1%	0%	3%	3%

% PLAN/2 DIFF	0%	0%	0%	0%	0%	-1%	2%
---------------	----	----	----	----	----	-----	----

$$\frac{105,000}{5,840,000} \times 100 = 1.71\%$$

$$\frac{(500,000 \times 20)}{100} = 100,000$$

- กรณีตัวอย่าง กำหนดระยะเวลาการทำงานตามสัญญาจ้างงาน 8 เดือน
- หมายถึง ระยะเวลาการทำงานตามสัญญาจ้างงานของโครงการก่อสร้าง เช่น งานโยธา/งานโยธา งานวิศวกรรม/งานโยธา จำนวน 4 เดือน (ไม่รวมระยะเวลาการก่อสร้างวิศวกรรม)
- หมายถึง ระยะเวลาเกิน 1 ปีเข้าเงื่อนไขการก่อสร้างตามแผนงานประจำปีของแผนโครงการก่อสร้าง (ไม่รวมการก่อสร้าง รวมเป็น 100%)
- Money มูลค่างานวิศวกรรม/งานโยธา/งานโยธาตามสัญญาจ้างงาน/งานโยธา
- % PLAN ระยะเวลาของแผนงาน/งานโยธาตามสัญญาจ้างงาน/งานโยธา

(ลงชื่อ).....ผู้ว่าจ้าง
 (นายระเด่น สดมะแอ)
 นายกองค์การบริหารส่วนตำบล.....ปฏิบัติราชการแทน

(ลงชื่อ).....ผู้รับจ้าง
 (นางสาวกัญญา.....)
 นายกองค์การบริหารส่วนตำบล.....

(ลงชื่อ).....พยาน
 (นางสาวกิริรินทร์ ทองเทศ)

(ลงชื่อ).....พยาน
 นายศรายุทธ เล็กบางพงค์





คำสั่ง องค์การบริหารส่วนจังหวัดยะลา

ที่๒๕๕/๒๕๖๗

เรื่อง แต่งตั้ง คณะกรรมการซื้อหรือจ้างโดยวิธีคัดเลือก คณะกรรมการตรวจรับพัสดุ และผู้ควบคุมงาน สำหรับการจ้างก่อสร้างอาคารอเนกประสงค์ คสล. ๑ ชั้น บ้านกียะเย หมู่ที่ ๔ ตำบลกรงปินัง อำเภอกรงปินัง จังหวัดยะลา โดยวิธีคัดเลือก

ด้วย องค์การบริหารส่วนจังหวัดยะลา มีความประสงค์จะ จ้างก่อสร้างอาคารอเนกประสงค์ คสล. ๑ ชั้น บ้านกียะเย หมู่ที่ ๔ ตำบลกรงปินัง อำเภอกรงปินัง จังหวัดยะลา โดยวิธีคัดเลือก และเพื่อให้เป็นไปตามระเบียบกระทรวงการคลังว่าด้วยการจัดซื้อจัดจ้างและการบริหารพัสดุภาครัฐ พ.ศ. ๒๕๖๐ จึงขอแต่งตั้งรายชื่อต่อไปนี้เป็น คณะกรรมการซื้อหรือจ้างโดยวิธีคัดเลือก คณะกรรมการตรวจรับพัสดุ และผู้ควบคุมงาน สำหรับการจ้างก่อสร้างอาคารอเนกประสงค์ คสล. ๑ ชั้น บ้านกียะเย หมู่ที่ ๔ ตำบลกรงปินัง อำเภอกรงปินัง จังหวัดยะลา โดยวิธีคัดเลือก

คณะกรรมการซื้อหรือจ้างโดยวิธีคัดเลือก

- | | |
|----------------------------------|----------------|
| ๑. นางสาวณาดยา หนูน้อย | ประธานกรรมการฯ |
| หัวหน้าฝ่ายบริหารงานคลัง | |
| ๒. นางสาวธนาภรณ์ สุขศรีมล | กรรมการ |
| นักวิชาการเงินและบัญชีปฏิบัติการ | |
| ๓. นายหัสติน อาดำ | กรรมการ |
| นายช่างโยธาปฏิบัติงาน | |
| อำนาจและหน้าที่ | |

๑. พิจารณาคูณสมบัติของผู้ประกอบการที่มายื่นข้อเสนอให้เป็นไปตามเงื่อนไขที่กำหนดในหนังสือเชิญชวน

๒. พิจารณาคัดเลือกผู้ประกอบการตามหลักเกณฑ์การพิจารณาข้อเสนอที่กำหนดไว้ในหนังสือเชิญชวน

๓. รายงานผลการพิจารณาและเสนอความเห็น ต่อหัวหน้าหน่วยงานของรัฐ

การกำหนดระยะเวลาในการพิจารณาผลการเสนอราคา

กำหนดระยะเวลาในการพิจารณาผลการเสนอราคาให้แล้วเสร็จภายใน ๗ วัน นับถัดจากวันเสนอราคา

คณะกรรมการตรวจรับพัสดุ

- | | |
|---|----------------|
| ๑. นายนันต์ เพ็ชราการ
ผู้อำนวยการกองช่าง | ประธานกรรมการฯ |
| ๒. นายเอกราช ยี่เส้น
หัวหน้าฝ่ายสำรวจและออกแบบ | กรรมการ |
| ๓. นายบรรจง อาดำ
สถาปนิกชำนาญการพิเศษ
อำนาจและหน้าที่ | กรรมการ |

ทำการตรวจรับพัสดุให้เป็นไปตามเงื่อนไขของสัญญาหรือข้อตกลงนั้น และถือปฏิบัติตามหนังสือคณะกรรมการวินิจฉัยปัญหาการจัดซื้อจัดจ้างและการบริหารพัสดุภาครัฐ กรมบัญชีกลาง ด่วนที่สุด ที่ กค (กวจ) ๐๔๐๕.๒/ว ๗๘ ลงวันที่ ๓๑ มกราคม ๒๕๖๕ เรื่อง อนุมัติยกเว้นและกำหนดแนวทางปฏิบัติตามกฎกระทรวงกำหนดพัสดุและวิธีการจัดซื้อจัดจ้างพัสดุที่รัฐต้องการส่งเสริมหรือสนับสนุน (ฉบับที่ ๒) พ.ศ. ๒๕๖๓

ผู้ควบคุมงาน

- | | |
|---|---------------------|
| ๑. นายพิชัย เพ็ญมาศ
นายช่างโยธาชำนาญงาน | หัวหน้าผู้ควบคุมงาน |
| ๒. นายหัสตินทร์ หะยีแดง
นายช่างสำรวจชำนาญงาน | ผู้ควบคุมงาน |

อำนาจและหน้าที่

ควบคุมงาน และรับผิดชอบคำนวณขอค่าชดเชยงานก่อสร้างตามสัญญาแบบปรับราคาได้ (ค่า K) รวมถึงกำหนดให้หัวหน้าผู้ควบคุมงานมีหน้าที่ในการตรวจสอบความชำรุดบกพร่องของงาน พร้อมรายงานผลผ่านเจ้าหน้าที่พัสดุทุก ๓ เดือน จนกว่าจะสิ้นภาระผูกพันตามสัญญาให้ทราบด้วย

สั่ง ณ วันที่ ๕ สิงหาคม ๒๕๖๗

(นายระเด่น สมะแอ)

รองนายกองค์การบริหารส่วนจังหวัดยะลา ปฏิบัติราชการแทน
นายกองค์การบริหารส่วนจังหวัดยะลา