



ใบสั่งจ้าง

ผู้รับจ้าง หนังสือพิมพ์ เอเชีย ทูเดย์
ที่อยู่ เลขที่ ๖๖ ถนนวิสุทธิศุภ ๖
ตำบลสะเตง อำเภอเมืองยะลา จังหวัดยะลา ๙๕๐๐๐
โทรศัพท์ ๐๘๙๕๙๗๕๕๖๖
เลขประจำตัวผู้เสียภาษี ๓๙๕๐๕๐๐๒๔๐๐๐๗

ใบสั่งจ้างเลขที่ ๐๐๕๐/๕๕๗
วันที่ ๓๐ พฤษภาคม ๕๕๗๗
ส่วนราชการ องค์การบริหารส่วนจังหวัดยะลา
ที่อยู่ - ตำบลสะเตง อำเภอเมืองยะลา จังหวัดยะลา
โทรศัพท์ -

ตามที่ หนังสือพิมพ์ เอเชีย ทูเดย์ ได้เสนอราคา ใ้ต่อ องค์การบริหารส่วนจังหวัดยะลา ซึ่งได้รับราคาและตกลงจ้าง ตามรายการ
ดังต่อไปนี้

ลำดับ	รายการ	จำนวน	หน่วย	ราคาต่อหน่วย (บาท)	จำนวนเงิน (บาท)
๑	พิมพ์คาลงนาม ถวายพระพร สมเด็จพระนางเจ้า สุทิดา พัชรสุธาพิมลลักษณ พระบรมราชินี เนื่อง ในวันเฉลิมพระชนมพรรษา ซึ่งตรงกับวันที่ ๓ มิถุนายน ๒๕๖๗ จัดพิมพ์ในหนังสือพิมพ์เอเชีย ทูเดย์ ฉบับประจำเดือนมิถุนายน ๒๕๖๗ พื้นที่หน้าปกหลัง ขนาด ๒๓x๓๓ ซม. พิมพ์ ๔ สี เต็มหน้า จำนวน ๑ หน้า	๑	งาน	๑๘,๐๐๐.๐๐	๑๘,๐๐๐.๐๐
(หนึ่งหมื่นแปดพันบาทถ้วน)				รวมเป็นเงิน	๑๘,๐๐๐.๐๐
				ภาษีมูลค่าเพิ่ม	๐.๐๐
				รวมเป็นเงินทั้งสิ้น	๑๘,๐๐๐.๐๐

การสั่งจ้าง อยู่ภายใต้เงื่อนไขต่อไปนี้

- กำหนดส่งมอบภายใน ๑ วัน นับถัดจากวันที่ผู้รับจ้างได้รับใบสั่งจ้าง
- ครบกําหนดส่งมอบวันที่ ๓๐ พฤษภาคม ๕๕๗๗
- สถานที่ส่งมอบ องค์การบริหารส่วนจังหวัดยะลา -
- ระยะเวลารับประกัน -

๕. สวงนสิทธิ์ค่าปรับกรณีส่งมอบเกินกำหนด โดยคิดค่าปรับเป็นรายวันในอัตราร้อยละ ๐.๑๐ ของราคางานจ้าง แต่ต้องไม่ต่ำกว่าวันละ ๑๐๐.๐๐ บาท
๖. ส่วนราชการสงวนสิทธิ์ที่จะไม่รับมอบถ้าปรากฏว่าสินค้านั้นมีลักษณะไม่ตรงตามรายการที่ระบุไว้ในใบสั่งจ้าง กรณีนี้ ผู้รับจ้างจะต้องดำเนินการเปลี่ยนใหม่ให้ถูกต้องตามใบสั่งจ้างทุกประการ
๗. การจ้างช่วง ผู้รับจ้างจะต้องไม่เอางานทั้งหมดหรือแต่บางส่วนไปจ้างช่วงอีกทอดหนึ่ง เว้นแต่การจ้างช่วงงานแต่บางส่วนที่ได้รับ อนุญาตเป็นหนังสือจากผู้ว่าจ้างแล้ว การที่ผู้ว่าจ้างได้อนุญาตให้จ้างช่วงงานแต่บางส่วนดังกล่าวนี้ ไม่เป็นเหตุให้ผู้รับจ้างหลุดพ้น จากความรับผิดชอบหรือพันธะหน้าที่และผู้รับจ้างจะยังคงต้องรับผิดชอบในความผิดและความประมาทเลินเล่อของผู้รับจ้างช่วง หรือของ ตัวแทนหรือลูกจ้างของผู้รับจ้างช่วงนั้นทุกประการ กรณีผู้รับจ้างไปจ้างช่วงงานแต่บางส่วน โดยฝ่าฝืนความในวรรคหนึ่ง ผู้รับจ้างต้องชำระ ค่าปรับให้แก่ผู้ว่าจ้างเป็นจำนวนเงินในอัตราร้อยละ ๑๐ (สิบ) ของวงเงินของงาน ที่จ้างช่วง ทั้งนี้ ไม่ตัดสิทธิผู้ว่าจ้างในการบอกเลิกสัญญา
๘. การประเมินผลการปฏิบัติงานของผู้ประกอบการ หน่วยงานของรัฐสามารถนำผลการปฏิบัติงานแล้วเสร็จตามสัญญาหรือข้อตกลงของคู่สัญญา เพื่อนำมาประเมินผลการปฏิบัติงานของผู้ประกอบการ

หมายเหตุ :

๑. การติดอากรแสตมป์ให้เป็นไปตามประมวลกฎหมายรัษฎากร หากต้องการให้ใบสั่งจ้างมีผลตามกฎหมาย

๒. ใบสั่งจ้างสั่งจ้างนี้อ้างอิงตามเลขที่โครงการ ๖๗๐๕๙๕๗๘๗๖๑ จ้างพิมพ์ค่างานาม ถวายพระพร สมเด็จพระนางเจ้าสุทิดา พัชร

สุธาพิมลลักษณ พระบรมราชินี เนื่องในวันเฉลิมพระชนมพรรษา โดยวิธีเฉพาะเจาะจง

ลงชื่อ..... ส.ต.ท.หญิง ผู้สั่งจ้าง
(นิตีระ มะกาเจ)

หัวหน้าฝ่ายวิจัยและประเมินผล รักษาราชการแทน
ผู้อำนวยการกองยุทธศาสตร์และงบประมาณ ปฏิบัติราชการแทน
นายกองค์การบริหารส่วนจังหวัดยะลา

ลงชื่อ..... ผู้รับใบสั่งจ้าง

(.....นายมุฮามะดารี ปูรีระ.....)

เลขที่โครงการ ๖๗๐๕๙๕๗๘๗๖๑

เลขคู่สัญญา ๖๗๐๕๑๔๕๒๖๖๑๐



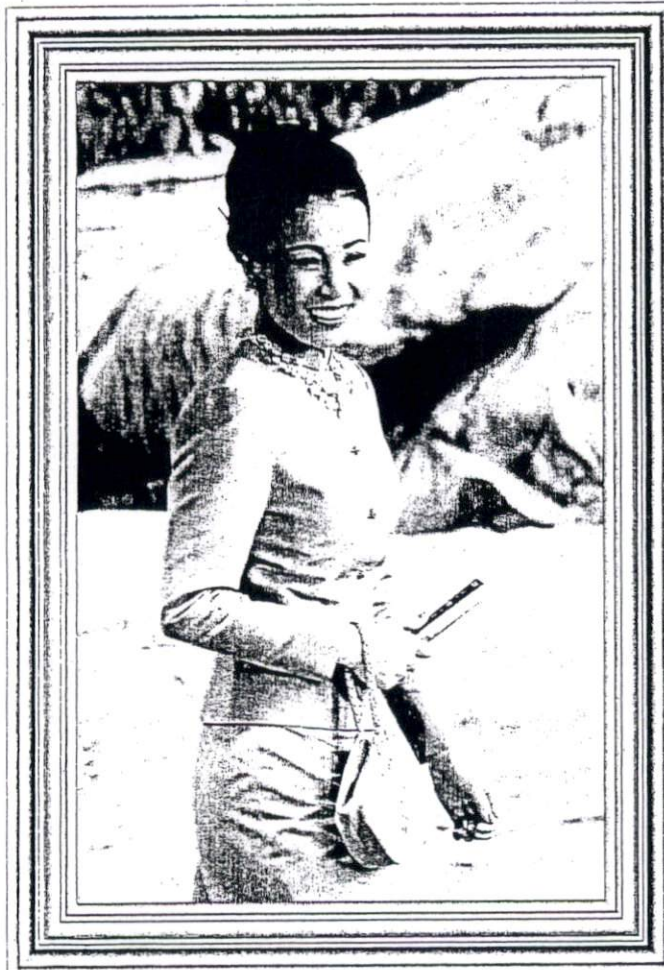

เนื่องในโอกาสวันเฉลิมพระชนมพรรษา
สมเด็จพระนางเจ้าสุทิดา พัชรสุธาพิมลลักษณ พระบรมราชินี

ส.ต.ท.หญิง
พัชรี วัฒนวิทย์ และ ประเมิญ พล รักษาการแทน
(ลงชื่อ) **ต. มลินายน ๒๕๖๗**
ผู้อำนวยการกองยุทธศาสตร์และงบประมาณ ปฏิบัติราชการแทน

ทรงพระเจริญ
(ลงชื่อ).....ผู้รับแจ้ง

ด้วยเกล้าด้วยกระหม่อม ข้าพระพุทธเจ้า

องค์การบริหารส่วนจังหวัดยะลา

คณะผู้บริหาร พร้อมด้วยสมาชิกสภาองค์การบริหารส่วนจังหวัด
ข้าราชการ ลูกจ้าง พนักงานจ้าง องค์การบริหารส่วนจังหวัดยะลา
(นางสาวกิริรินทร์ ทองเทศ)

